

Controle verslag van elektrische installaties op laagspanning en op zeer lage spanning

ORIGINEEL EXEMPLAAR
REF. 88/2025/117061/D01:1

DATUM VAN CONTROLE 19/09/2025 (15:45 - 16:30) **AGENT** Philippe Da Silva
ADRES VAN CONTROLE Rue Konkel 8 - 1150 Woluwe-Saint-Pierre **TYPE CONTROLE** Controlebezoek (6.5.)

› ALGEMENE GEGEVENS

Adres van de installatie Rue Konkel 8 - 1150 Woluwe-Saint-Pierre
Type van lokalen Wooneenheid (huis)
Doel van de keuring Controle bij verkoop
Eigenaar [Redacted]
Verantwoordelijke voor de werken [Redacted]
Afwijking van toepassing/toegepast Huishoudelijke elektrische installaties bij AREI (8.2.2.)
Organisme achter de vorige PV Electro-Test

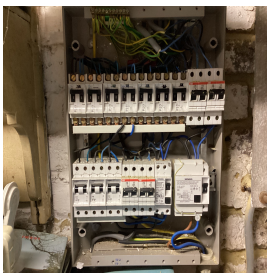
› GEGEVENS VAN DE AANSLUITING

Distributienetbeheerder (DNB) SIBELGA
EAN code Niet gecommuniceerd
Nummer teller 2334617
Meterstand dag/nacht 213367/
Type van de algemene schakelaar Automaat
Voedingskabel hoofdbord XVB 4 x 10 mm²
Nominale spanning 230V - AC
Nominale stroomsterkte van de bescherming (van de aansluiting) 25A

› CONTROLE

Conformiteit eendraadschema's en situatieplan	Niet OK	Aantal verdeelborden	1	Aantal stroombanen	14
De funderingen dateren van	Vóór 1/10/1981	Hoofd differentieelstroominrichting		schak - 40A - 300mA - type A - test OK	
Aardverbindingssysteem	Onbepaald	Dispositief differentieel apparaat		ID - 40A - 30mA - type A - test OK	
Aardingsweerstand (Ω)	Niet meetbaar	Bevestiging / Staat / Verslechtering materiaal		Niet OK	
Gelijkvormigheid v/d equipotentiaal en de PE	OK	Visuele controle vaste of mobiele materiaal		Niet OK	
Aardingscontinuïteit	Niet besluitende	Bescherming tegen rechtstreekse aanraking		Niet OK	
Foutlus controle	Voldoende	Algemene isolatieweerstand (MΩ)		0,82	
Bescherming tegen onrechtstreekse aanraking	Niet OK	Overeenstemming tussen hoofddifferentieel - aarding		Zonder voorwerp	
		Overeenstemming beschermingsinrichtingen - doorsneden		OK	

De defekte stopcontacten zijn gevestigd in **prise Hall 1er etage**

BESLUIT : NIET CONFORM

Op de datum 19/09/2025, elektrische installatie Rue Konkel 8 - 1150 Woluwe-Saint-Pierre is niet conform aan de voorschriften van Boek 1 van het koninklijk besluit van 8 september 2019 tot vaststelling van Boek 1 betreffende de elektrische installaties op laagspanning en op zeer lage spanning.
 De controle uitgevoerd door **Certinergie** is gebaseerd op de zichtbare en normaal toegankbare delen van de installatie.
 De werken, nodig om de tijdens het controlebezoek vastgestelde inbreuken te doen verdwijnen, moeten zonder vertraging worden uitgevoerd en alle gepaste maatregelen worden genomen opdat, indien de installatie in dienst blijft, deze inbreuken geen gevaar vormen voor de personen of goederen.
 Een nieuw controlebezoek moet door hetzelfde organisme worden uitgevoerd om de verdwijning van de inbreuken na te gaan uiterlijk vóór 19/09/2026.

Handtekening agent



Controle verslag van elektrische installaties op laagspanning en op zeer lage spanning

ORIGINEEL EXEMPLAAR

REF. 88/2025/117061/D01:1

LIJST VAN DE INBREUKEN

- De voedingsspanning is niet duidelijk aangeduid op elk schakel- en verdeelbord - 3.1.3.3.a
- De kringen, de onderbrekingstoestellen en of de beschermingstoestellen zijn niet duidelijk en zichtbaar gekenmerkt. - 3.1.3.
- In de aardgeleider is geen onderbreker aangebracht of de onderbreker is niet toegankelijk of niet te openen of de moeren zijn geoxideerd). Hierdoor kan de aardspreadingsweerstand niet worden gemeten. - 5.4.3.5.;5.1.5.
- Elektrische leidingen in open lucht / in opbouw, zijn niet goed bevestigd. - 5.2.
- Eén of meerdere stopcontacten is niet van een kinderbeveiliging voorzien. - 4.2.2.3.
- Schakelaar(s) / stopcontact(en) en aftakingsdozen zijn niet conform bevestigd. - 1.4.
- Een afzonderlijke differentieelschakelaar van hoge of zeer hoge gevoeligheid dient de kringen waar water aanwezig zijn de beschermen. (Factor van externe invloede AD2 of meer). - 4.2.4.3.
- De aarding van de stopcontacten zijn niet aangesloten op de aardingsgeleider. - 6.4.6.4.;6.5.7.2.
- De eendraadschema's en/of situatieplannen zijn niet aanwezig. - 3.1.2.;6.4.6.;6.5.7.;9.1.2.
- Er ontbreken afdekplaatjes in het het elektrisch bord. - 4.2.2.1.;4.2.2.3.
- SECTIONNEUR DE TERRE PAS ACCESSIBLE, MEUBLES DEVANT .
- De kringen die de wasmachine, vaatwasmachine,droogkast voeden , zijn niet voorzien van een afzonderlijke (zeer)hoogvoelige differentieelschakelaar. - 4.2.4.3.b
- Wandcontactdozen zonder aardingscontact worden niet beschermd door een hoog- of zeer hoogvoelige aardlekschakelaar - 4.2.4.3.b
- De massa's van de vaste verlichtingstoestellen klasse I dragende een omhulsel en niet beschikkende over een beschermingsgraad van ten minste IPXX-Bin een droge ruimte, kunnen niet aangesloten worden aan de aardingsgeleider van de kabelgoot. - 4.2.4.3.a.
- Aansluitingen en samenvoeging, verbindingen of aftakkingen van kabels werden niet uitgevoerd in overeenstemming met de regels van de kunst in de dozen, borden, aansluitklemmen van schakelaars, stopcontacten of in de ruimtes van hanglichtarmaturen. De inbouwdozen van schakelaars en stopcontacten moeten voldoende groot zijn om gemakkelijk verbindingen hierin te kunnen maken. - 5.2.6.1
- De beschermingsindex tegen rechtstreekse aanraking van de verlichting, stopcontacten en/of schakelaars is niet voldoende - plaats afscherming, dekseltjes, kapjes. - 4.2.2

OPMERKINGEN

- We kunnen niet uitsluiten dat er bij het voorleggen van de schema's nog andere inbreuken zijn.
- De aarding kan niet worden gemeten, en zal gecontroleerd tijdens de volgende inspectie.
- De vaste elektrische uitrusting of stationair toestel, is niet aanwezig - fornuis
- Buiten een vernieuwing van de elektrische installatie, zullen de afwijkingen niet meer van toepassing zijn.
- Op de eendraadschema's/situatieplannen moeten de coördinaten van de uitvoerder en de eigenaar. Deze laatste moeten beiden de plannen tekenen en dateren.
- De woning was gemeubeld en de plannen zijn niet getoond, het kan dus zijn dat niet alles geverifieerd is.
- Er moeten verzegelaccessoires voorzien worden voor de hoofddifferentieel.

Herinnering aan de wettelijke voorschriften :

- De eigenaar, de beheerder of de uitbater van de elektrische installatie is ertoe gehouden:
 - voor het onderhoud ervan of voor het laten uitvoeren van dit onderhoud;
 - de nodige maatregelen te nemen zodat de voorschriften van Boek 1 van het koninklijk besluit van 8 september 2019 tot vaststelling van Boek 1 betreffende de elektrische installaties op laagspanning en op zeer lage spanning, Boek 2 betreffende de elektrische installaties op hoogspanning en Boek 3 betreffende de installaties voor transmissie en distributie van elektrische energie te allen tijde worden nageleefd;
 - de documenten van de elektrische installatie in een dossier te bewaren, ter beschikking het te houden van iedere persoon die het mag raadplegen en een kopie van dit dossier ter beschikking van elke eventuele huurder te stellen;
 - het dossier van de elektrische installatie aan de nieuwe eigenaar, beheerder of uitbater over te maken;
 - onmiddellijk de met het toezicht belaste ambtenaar van de Federale Overheidsdienst die Energie onder zijn bevoegdheid heeft in kennis te stellen van elk ongeval waarvan personen het slachtoffer zijn en dat rechtstreeks of onrechtstreeks te wijten is aan de aanwezigheid van elektrische installaties;
 - de verplichting in het dossier elke niet-belangrijke wijziging of uitbreiding aan de elektrische installatie te vermelden;
 - een gelijkvormigheidscontrole vóór de ingebruikname op elke belangrijke wijziging of uitbreiding aan de elektrische installatie door een erkend organisme te laten uitvoeren.
 - de verplichting, wanneer er inbreuken zijn vastgesteld tijdens het controlebezoek, een nieuw controlebezoek te doen verrichten door hetzelfde erkend organisme om na te gaan of na afloop van de termijn van één jaar de inbreuken verdwenen zijn. Indien tijdens dat tweede bezoek wordt vastgesteld dat er nog inbreuken overblijven, moet het erkend organisme een kopie van het verslag van het controlebezoek sturen naar de Algemene Directie Energie die belast is met het hoog toezicht op de huishoudelijke elektrische installaties.