

# OPMETINGSPLAN

5e afdeling (Baasrode),  
sectie C, nr 219e en deel van nrs 220h, 226L  
Sint-Ursmarusstraat 100 en 100a

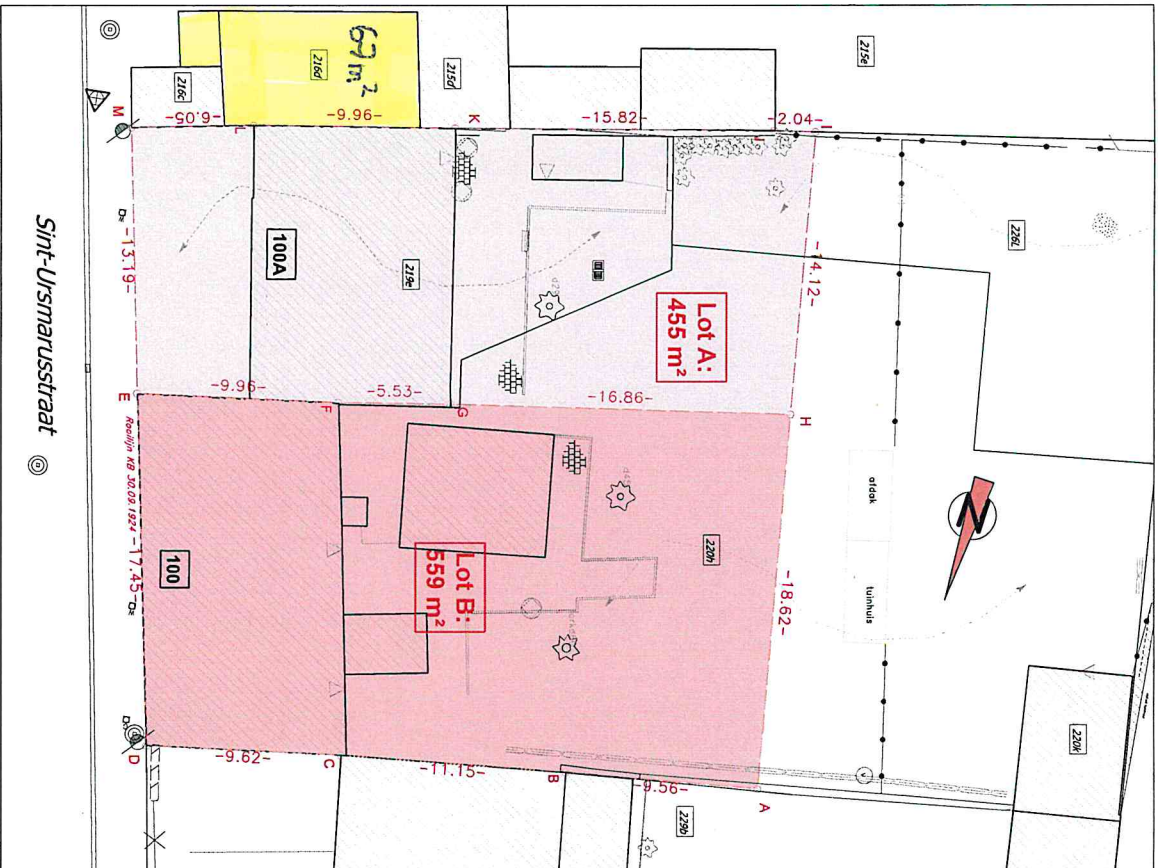

Provincie Oost-Vlaanderen  
**STAD DENDERMONDE**  
Departement Stadsontwikkeling en Milieu



Administratief Centrum  
Franz Courtensstraat 11  
9200 Dendermonde  
tel: 052 52 9200

**Opgemeten door:** Katie Wuytack  
**Opgemaakt door:** Katie Wuytack

Interieur-expert  
Bijzondere Afdeling van de Rechtsbank  
van de Federale Raad van Dendermonde  
KID150017

Dossiernummer: 2022\_05topo5

Bestandsnaam: 2022\_05\_splitsingsplan\_230302.ppt

Datum opmaak: 09 maart 2023

Aangebrachte wijzigingen  
nr. Aard datum

## SINT-URSMARUSSTRAAT 100-100A SPLITSINGSPLAN

### Coördinatenlijst hoekpunten (Lambert 72)

De punten werden niet gemeten/leidend tenzij anders vermeld

| Punt | X         | Y         | Commentaar           | Begin | Eind | Langte | Commentaar           |
|------|-----------|-----------|----------------------|-------|------|--------|----------------------|
| A    | 135756.93 | 191864.51 | Niet gemeten/leidend | A     | B    | 9.56   | Niet gemeten/leidend |
| B    | 135756.24 | 191866.70 | Hoekpunt gevel       | B     | C    | 11.15  | Niet gemeten/leidend |
| C    | 135777.06 | 191869.37 | Hoekpunt gevel       | C     | D    | 9.62   | Gevel                |
| D    | 135786.33 | 191871.93 | Hoekpunt gevel       | D     | E    | 17.45  | Gevel                |
| E    | 135792.23 | 191855.51 | Hoekpunt gevel       | E     | F    | 9.96   | Gevel                |
| F    | 135782.63 | 191852.83 | Niet gemeten/leidend | F     | G    | 5.53   | Midden muur          |
| G    | 135777.35 | 191851.17 | Niet gemeten/leidend | G     | H    | 16.86  | Niet gemeten/leidend |
| H    | 135761.18 | 191846.39 | Niet gemeten/leidend | H     | I    | 14.12  | Niet gemeten/leidend |
| I    | 135764.41 | 191832.64 | Niet gemeten/leidend | I     | A    | 18.62  | Niet gemeten/leidend |
| J    | 135766.37 | 191833.23 | Hoekpunt gevel       | J     | K    | 2.04   | Niet gemeten/leidend |
| K    | 135781.43 | 191838.09 | Hoekpunt gevel       | K     | L    | 15.82  | Niet gemeten/leidend |
| L    | 135790.92 | 191841.08 | Hoekpunt gevel       | L     | M    | 9.96   | Gevel                |
| M    | 135796.63 | 191843.08 | Hoekpunt gevel       | M     | E    | 6.05   | Gevel                |
|      |           |           |                      |       |      | 13.19  | Niet gemeten/leidend |

### Beschrijving perceelsgrenzen

De grenzen werden niet gemeten/leidend tenzij anders vermeld

Afmetingen plan 0.42 x 0.21 m  
Schaal 1/250  
Deelgemeente Baasrode  
Referentienummer AAPD \*