

Département du Sol et des Déchets  
 Direction de la protection des sols

Avenue Prince de Liège 15  
 B-5100 NAMUR (Jambes)

Fax : +32 (0)81 33 51 15  
<http://bdes.wallonie.be>

## EXTRAIT CONFORME DE LA BDES N° 10652639

VALIDE JUSQU'AU 28/11/2024

Pour consulter la version originale du  
 document, scannez le code :



PARCELLE CADASTRÉE À FLORENVILLE 1 DIV/FLORENVILLE/ section D parcelle n°0289 C 000

RÉFÉRENTIEL : PLAN PARCELLAIRE CADASTRAL - SITUATION AU PLAN CADASTRAL "DERNIÈRE SITUATION"

Cet extrait constitue un résumé des informations officiellement disponibles à l'administration en date du 28/05/2024. La consultation de la Banque de Données de l'état des Sols (BDES) mise en place par la Direction de la Protection des Sols, vous permet d'obtenir des informations plus complètes et le cas échéant de solliciter une rectification des données.

PLAN DE LA PARCELLE OBJET DE LA DEMANDE ET DES DONNÉES ASSOCIÉES

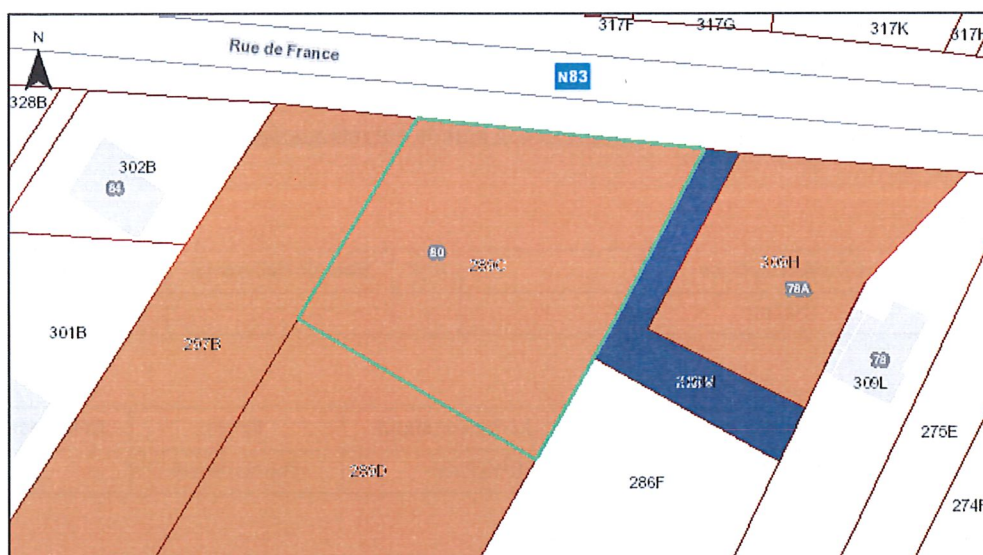

SITUATION DANS LA BDES

Le périmètre surligné dans le plan ci-dessous est-il :

- Repris à l'inventaire des procédures de gestion de la pollution du sol et/ou à l'inventaire des activités et installations présentant un risque pour le sol (Art. 12 §2, 3) ? : **Oui**
- Concerné par des informations de nature strictement indicative (Art. 12 §4) ? : **Non**

Cette parcelle est soumise à des obligations au regard du décret sols

MOTIF (S) D'INSCRIPTION A L'INVENTAIRE DES PROCEDURES DE GESTION DE LA POLLUTION DU SOL (Art. 12 §2, 3)

° **BEDSS : Dossiers d'assainissement des stations-service référencée SSLX140207 : « Ancienne station-service à Florenville (rue de France 80) »**

CCS/Attestations

CCS/Attestations	A/M <sup>2</sup>	Date de délivrance	Référence
FLORENVILLE 1 <sup>è</sup> DIV, section D, parcelle n°289 C	A	05/09/2008	SSLX140207.pdf

Procédures

Stade de la procédure	Date de début	Date du dernier statut	Statut	Référence décision
Etude indicative	13/08/2008	05/09/2008	Sans objet après approbation Etude Indicative	-

Mesure (suivi et sécurité) hors CCS ou attestation : **Non**

MOTIF (S) D'INSCRIPTION A L'INVENTAIRE DES ACTIVITES ET INSTALLATIONS PRESENTANT UN RISQUE POUR LE SOL (Art. 12 §2, 3)

° **PE : Permis d'environnement visant une activité à risque pour le sol référencée NARGPE5463 : « RENAULT FLORENVILLE SA »**

CCS/Attestations

CCS/Attestations	A/M <sup>2</sup>	Date de délivrance	Référence
Néant	-		-

Procédures

Stade de la procédure	Date de début	Date du dernier statut	Statut	Référence décision
Demande de permis	12/10/2006	30/10/2006	Permis délivré	-

Mesure (suivi et sécurité) hors CCS ou attestation : **Non**

DONNEES DE NATURE STRICTEMENT INDICATIVE (Art. 12 §4)

Néant

<sup>2</sup>A : parcelle (**Active**) dans le référentiel utilisé; M : parcelle qui n'est plus active dans le référentiel utilisé car elle a subi un remaniement du plan cadastral (**Mutation**) .