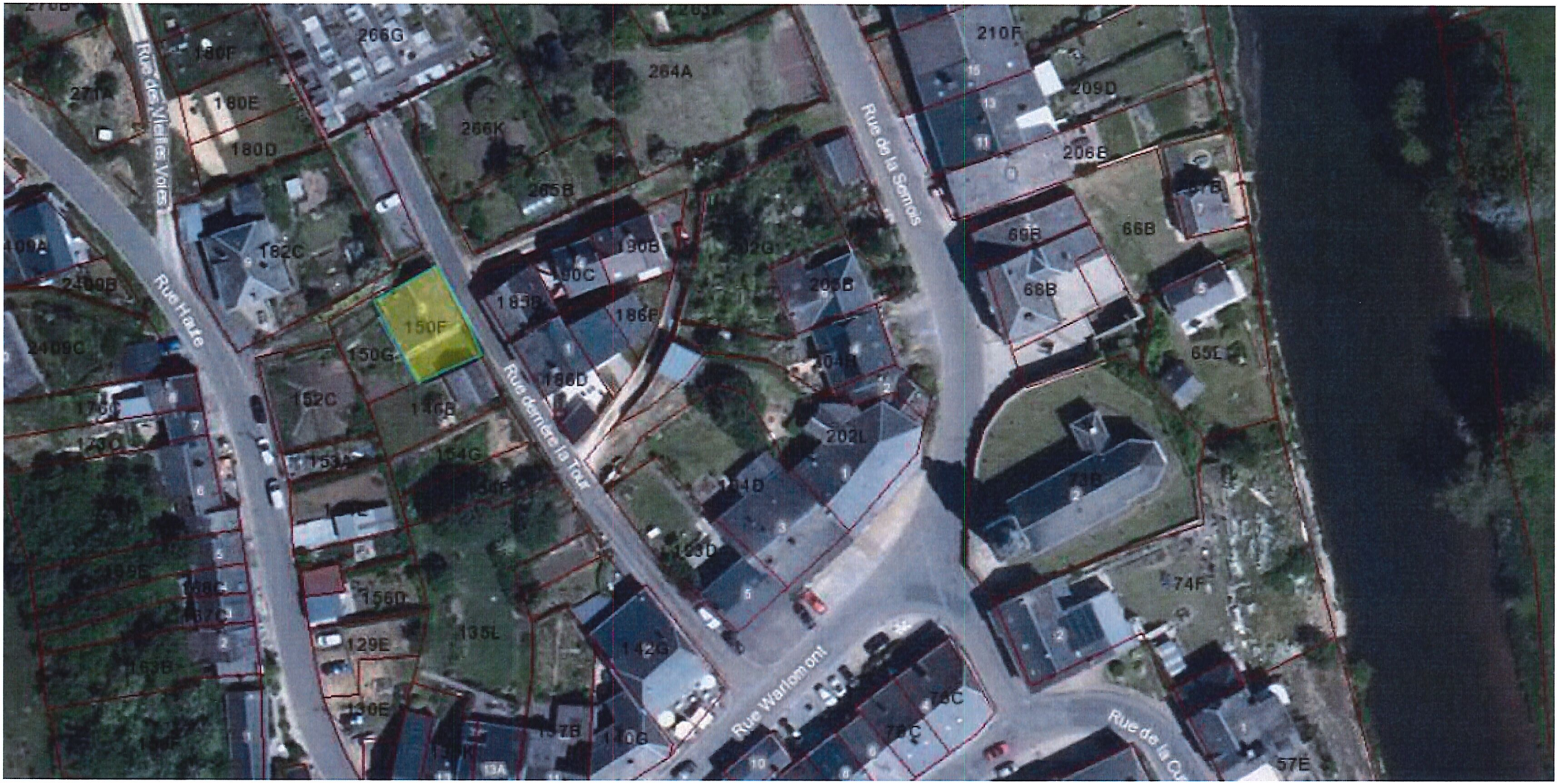

Rue des Vieilles Voies
Rue Haute
Rue de la Semois
Rue dernière la Tour
Rue Warlomont
266G
264A
210F
209D
206B
180F
180E
180D
271A
266K
265B
182C
190B
190C
185B
186F
186D
150F
150G
152C
146B
154G
202L
204D
193D
156D
129E
135L
142G
130E
137B
140G
78C
74F
69B
68B
66B
65L
57E