

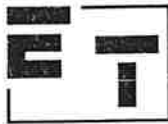

N° 294-I

**ELECTRO-TEST** V.Z.W. ASBL

Steenwagenstraat 48 - 1820 Melsbroek

Officieel erkend controleorganisme / organisme de contrôle agréé

Distributienetbeheerder :
Gestionnaire de réseau de distribution : *Sibelya*Nr teller :
N° comp :

Verslag van onderzoek

Rapport de contrôle

N° : *1612602*

Aard onderzoek :	AREI 86	87	88	95	97	270	271	276	TT	TN	IT	Voorschr. netbeheerder Prescription du gest. de réseau de distr.
Nature du contrôle :	RGIE	<input checked="" type="radio"/>	<input type="radio"/>	<input type="radio"/>	<input type="radio"/>	<input checked="" type="radio"/>	<input type="radio"/>	<input type="radio"/>	<input checked="" type="radio"/>	<input type="radio"/>	<input type="radio"/>	<input type="radio"/>

Tijdelijk : Temporaire :	<input type="radio"/>	Kermisinstallatie : Install. Foraine :	<input type="radio"/>	Indienststelling : Mise en service :	<input checked="" type="radio"/>	Uitbreiding : Extension :	<input type="radio"/>	Vernieuwing : Renouvellement :	<input type="radio"/>
-----------------------------	-----------------------	---	-----------------------	---	----------------------------------	------------------------------	-----------------------	-----------------------------------	-----------------------

Plaats van het onderzoek : *63 Rue du Relais 1050 Bxl*
Lieu du contrôle :Eigenaar *Fontaine Beucom* Adres :
Propriétaire : *Menela SPRL* Adresse :Installateur : *Menela SPRL* BTW / TVA : *879 995 970*Datum van het onderzoek : *15.09.2006* Ik. / C.I. :Date du contrôle : *15.09.2006* Inspecteur : *Vander Aa*Onderzoek / Contrôle : Woning / maison Appart. *4 étage droite*

Spanning : Tension :	<i>3x230V</i>	Meter / bord verbinding Liaison compteur-tableau :	<i>KVB4x10</i>	Max. beveiliging : Prot. maximale :	<i>82A max 40A</i>
-------------------------	---------------	---	----------------	--	--------------------

Aardelectrode : Electrode de terre :	<i>piquette</i>	Isolatie : Isolement :	<i>2,77</i> Mohm	Aantal verdeelborden : Nombre de tableaux :	<i>1</i>
---	-----------------	---------------------------	------------------	--	----------

Differentieelschakelaars Interrupteurs différentiels		Beschermden kringen - Circuits protégés : <i>N</i>	AREI / RGIE	
In (A)	Δ In (mA)		270	276
<i>40/4</i>	<i>300</i>	<i>Generale pour tous les circuits A → L</i>	<input type="radio"/>	<input type="radio"/>
<i>40/4</i>	<i>30</i>	<i>pour les circuits G → L</i>	<input type="radio"/>	<input type="radio"/>
			<input type="radio"/>	<input type="radio"/>
			<input type="radio"/>	<input type="radio"/>

Opmerkingen / Remarques : (zie keerzijde / voir verso)

VISUM :

ELECTRO-TEST
Marc VANDER AA
G.s.m. : 0475/023494*Teant*

Datum/date :

Besluit / Conclusion

De installatie is ~~niet~~ conform met het AREI en mag ~~niet~~ tijdelijk in dienst gesteld worden ~~in dienst blijven~~.
L'installation est ~~n'est pas~~ conforme au RGIE et peut ~~ne peut pas~~ temporairement être mise en service ~~rester en service~~.
De algemene differentieelschakelaar is verzegeld met een loodje met het teken E.T.
Het ééndraadschema en opstellingschema werden voor gezien getekend.
L'interrupteur différentiel général est scellé par plomb portant l'insigne E.T.
Le schéma unifilaire et le schéma de position sont visés.

Overeenkomstig artikel 274 van het AREI, moeten zonder vertraging de werken worden uitgevoerd die nodig zijn om de vastgestelde inbreuken te doen verdwijnen, en moeten alle gepaste maatregelen worden getroffen opdat bij het indienst blijven van de installatie de inbreuken geen gevaar zouden vormen voor de personen of goederen.

Conformément à l'art. 274 du RGIE, les travaux nécessaires pour faire disparaître les infractions constatées au moment de la visite doivent être exécutés sans retard et toutes mesures adéquates doivent être prises pour qu'en cas de maintien en service des installations les infractions ne constituent pas un danger pour les personnes et les biens.

Het controlebezoek voorzien door art. 271 van het AREI moet plaats hebben uiterlijk op *15.09.2006*
La visite de contrôle prévue par l'art. 271 du RGIE doit avoir lieu au plus tard le :

voor de technisch directeur, pour directeur technique,
de inspecteur: l'inspecteur:

NOTA ONDERNEMINGEN : Krachtens art. 14 van het hoofdstuk II van Titel II van de Codex moet dit document ter kennis worden gebracht van het Comité voor Preventie en Bescherming van het Werk.
NOTA HUURDERS, EIGENAARS : Krachtens het AREI bent u verplicht : 1) dit proces verbaal te bewaren in het dossier v/d elektrische installatie ; 2) elke wijziging aan de elektr. installatie te vermelden in het dossier ;
3) onmiddellijk de minister van Economische Zaken, directe elektr. energie in te lichten over elk ongeval of onrechtstreeks of onrechtstreeks te wijzen aan de aanwezigheid van elektriciteit.

NOTE AUX ENTREPRENEURS : Conformément à l'art. 14 du chapitre II du Titre II du Codex ce document doit être porté à la connaissance du Comité pour la Prévention et la Protection au Travail.
NOTE AUX LOCALITAIRES ET PROPRIETAIRES : Conformément au RGIE, vous êtes tenu : 1) de conserver ce procès-verbal dans le dossier de l'installation électrique ; 2) de noter dans le dossier toute modification apportée à l'installation électrique ;
3) de porter à la connaissance du Ministère de l'Énergie Economiques, direction "Énergie électrique" tout accident survenu aux personnes, à imputer directement ou indirectement à la présence d'électricité.

RAPP.ELSS1.02

TEL : (02) 751.98.39
FAX : (02) 751.52.09
info@electro-test.be

Dexia 068-2117692-15
www.electro-test.be

HBC : 734-1196000-33
IBAN : BE 79 7341 1260 0033
BIC : KREDBEBB

BE 0434.433.603
APR Brussel

TE

3 X 230V

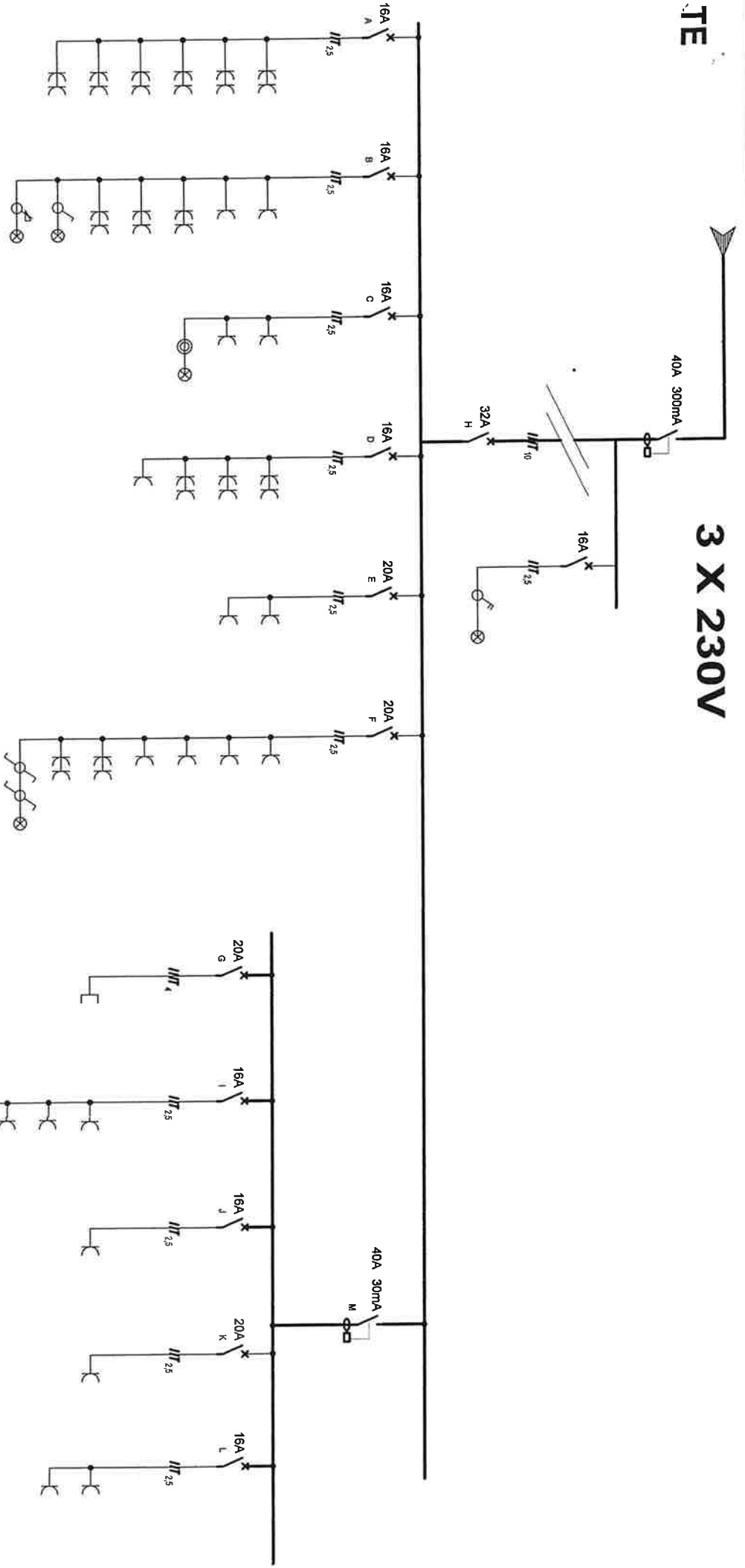

TE

Adresse	Proprietaire	Organism du controle	Responsable
63 rue du relais 1050 ixelles	Bertrand Fontaine	 ELECTRO-TEST <small>Mark UNIPICER AB G.s.m. : 0975102 34 04</small>	MENELE sprl Rue du Prince Royal 37 1050 Bruxelles T BE 879.995.975

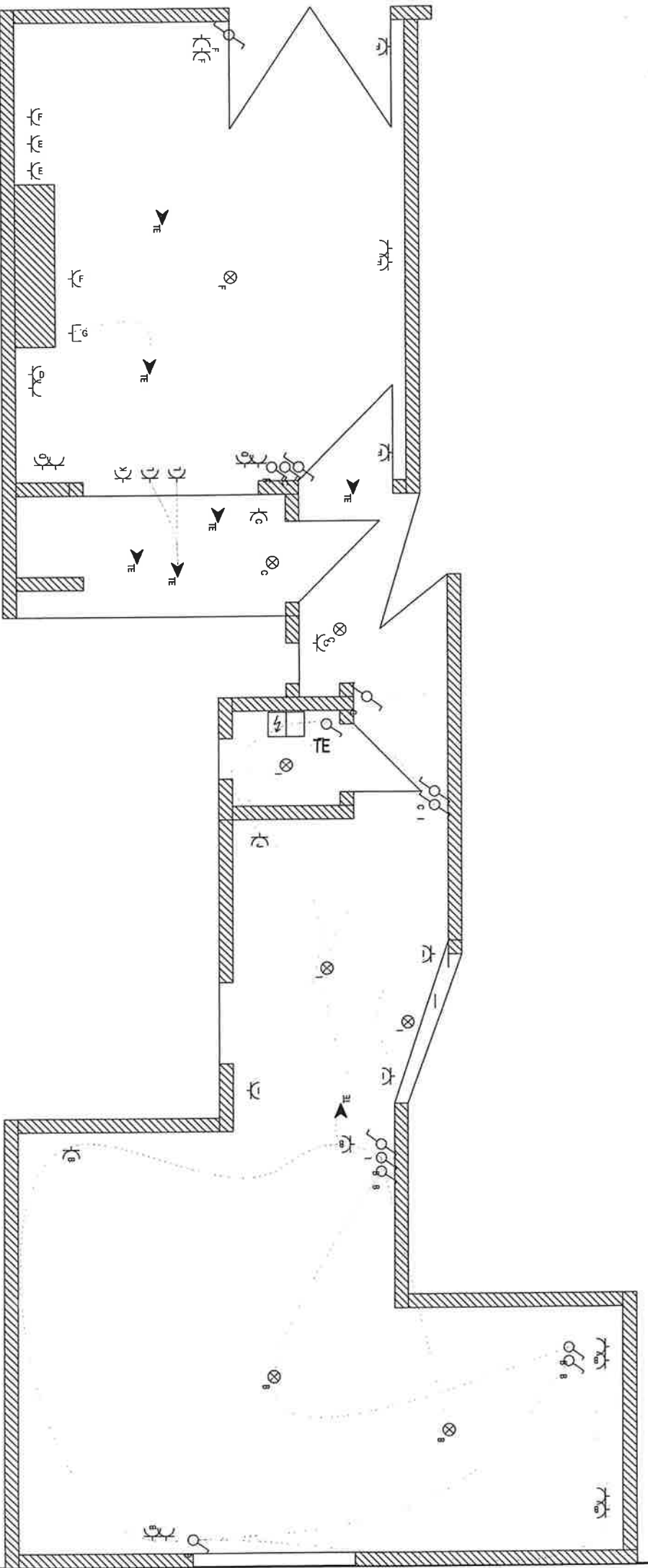

4 etage

4 etage

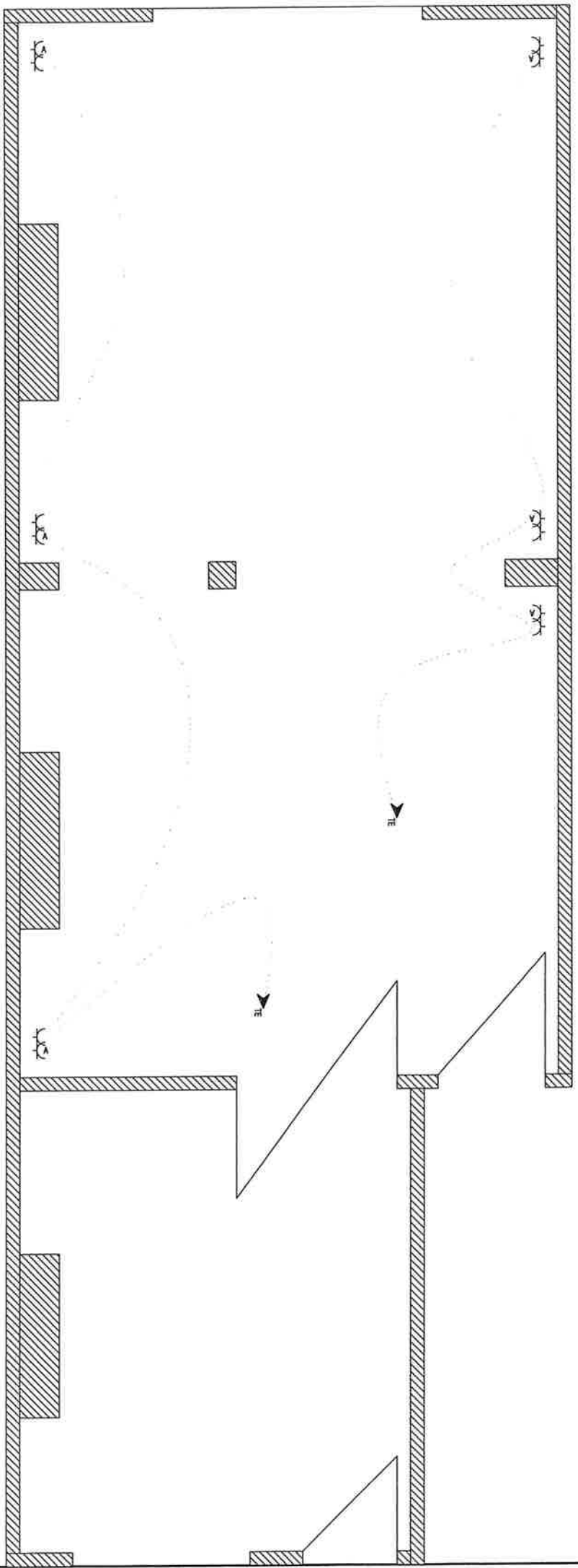

TE

- A** - Salon et salle a manger: les prises de courant et l'éclairage
- B** - Chambre : l'éclairage et les prises de courant , wc
- C** - Couloir
- D** - Cuisine : les prises de courant
- E** - Cuisine : les prises de courant
- F** - Cuisine : les prises de courant et l'éclairage
- G** - Taque
- H** - General
- I** - Salles de bains
- J** - Cabine de la douche
- K** Boiler
- L** Machine à laver , lave-vaisselle
- M** Interrupteur differentiel salles de bains et cuisine