

d	
c	
b	
a	00/00/19 modif. :

CONSTRUCTION D'UNE MAISON D'HABITATION A FOUCHES

Maître d'Ouvrage	Adresse du chantier
	Route d'Étalle 94 - 6700 FOUCHES Références : ARLON - 8ème DIV / Hachy Section C - Parcelle 2818c

Auteurs de projet

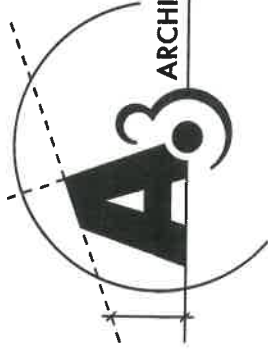

ARCHITECTURE

www.a3architecture.be



Rue de l'Hydrion, 50
B - 6700 ARLON
info@a3architecture.be
Tél : +32 (0) 63/60.84.84

Rue Léon Laval, 21
L - 3372 LEUDELANGÉ
info@a3architecture.lu
Tél : +352 (0) 28/89.20.30

Signatures

Maître de l'ouvrage	Architecte

PLAN D'AUTORISATION

Plan rez voirie + égouttage	Ech: 1/100		
Plan 1er étage - jardin	Ech: 1/100		
Plan 2ème étage	Ech: 1/100		



VILLE D'ARLON

Plan annexé au permis d'urbanisme
N° PB 19/095 du 03/12/19

T. DEHALLEUX

DATE	DOSSIER N°	CHEF PROJET	GESTIONNAIRE	REALISATEUR	N° FEUILLE	IND.
11 Juillet 2019	2018/0922				AUT 2/3	0

DA DB

TN+339
TN+353

TN+388
TN+385

TN+281

TN+48

1154

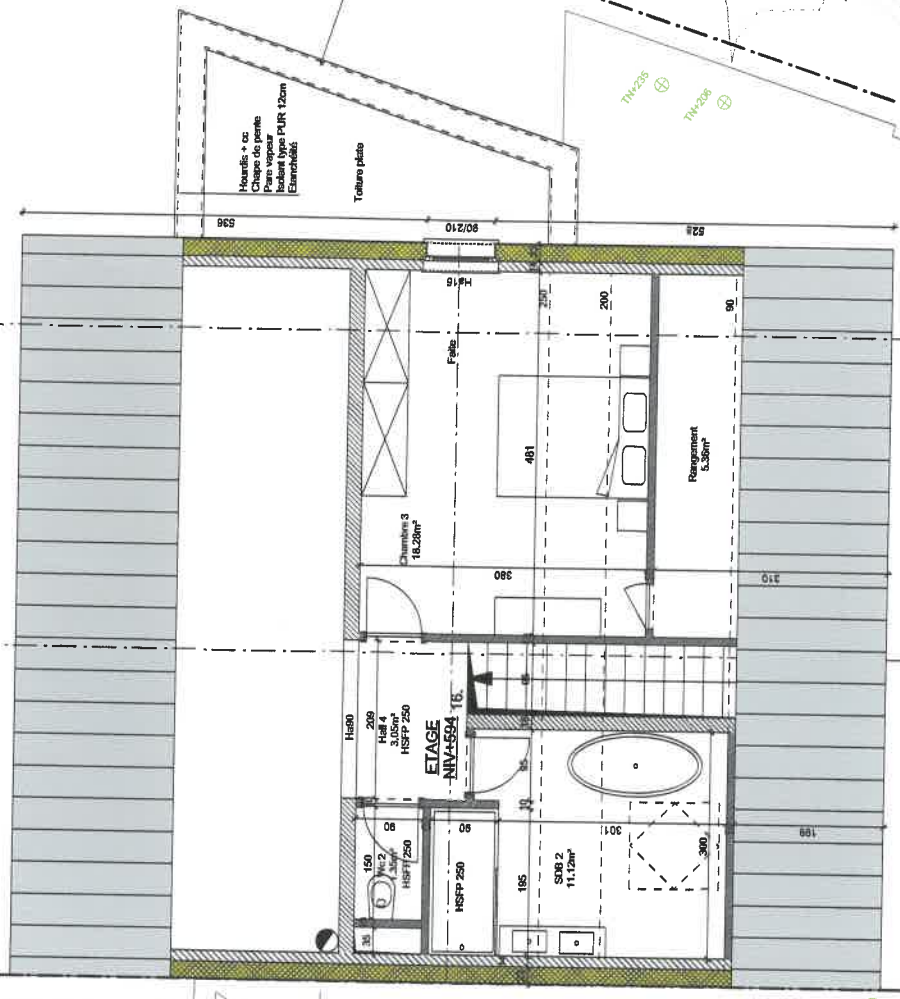

Revêtement hydrocarboné

TN+21

979

PT1
TN+12

-10.88-

PT4

Pavés drainants

TN -20 = Taque jaune
Niveau de référence projet
O Bouche incendie

Poteau éclairage
TN+4
TN+1

Muret

Revêtement hydrocarboné trottoir

Proximus

Eau

Egouttage collectif ø400

Axe voirie VOIRIE REGIONALE
Route d'Etalle Revêtement hydrocarboné

me étage

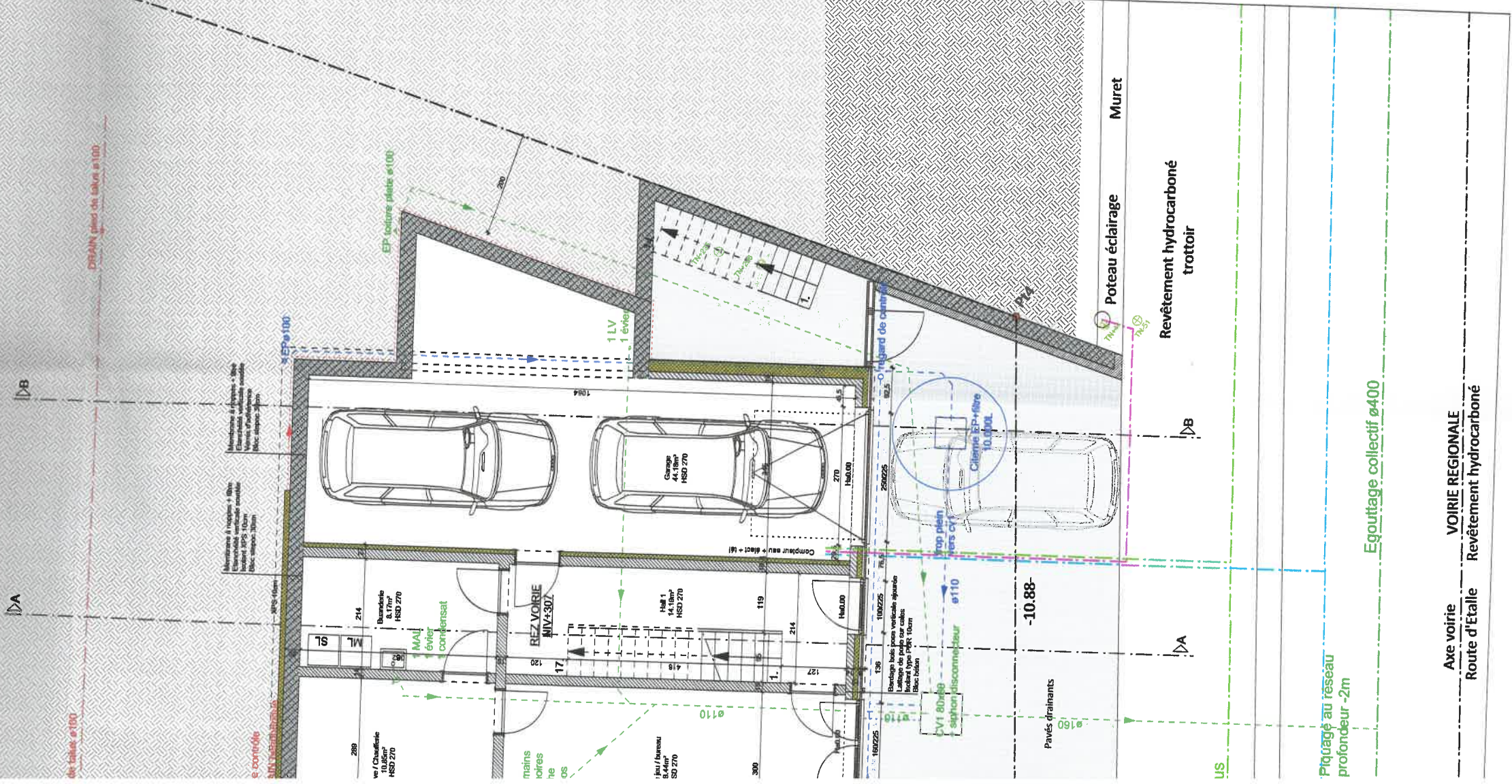

CRÉAN, pds de sctur, ø100

de tubes ø100

Membrane à rupture à 8cm
Imperméabilisation complète
Vannes d'induction
Bac récup. 30cm

à compléter
à compléter

288
Vn / Chaussée
10,35m²
HSD 270

214
Buzonnière
8,17m²
HSD 270

Hall / Niveau
8,44m²
SD 270

Garage
44,18m²
HSD 270

Hall 1
4,18m²
HSD 270

Bardage bois pour pose verticale ajourée
Bardage de poutre en cales
Bardage de poutre en cales
Bac récup. 30cm

CVI 80x80
septeur disjoncteur ø110

top plein
hors coté

Cylindre EP-fibre
10.000L

Pavés drainants
ø160

-10.88-

US

DA

DB

TN

TN

TN

TN

TN -20 = T aqu
Niveau de réalisation

Piquage au réseau
profondeur -2m

Egouttage collectif ø400

Muret

Poteau éclairage

Revêtement hydrocarboné
trottoir

Axe voirie
Route d'Etalle
VOIRIE REGIONALE
Revêtement hydrocarboné