

- Légende impérants:**
- ..... Egoutage eaux usées
  - ..... Egoutage eaux de pluie
  - ..... Egoutage drainage
  - ..... Egoutage public
  - ..... EAU
  - ..... Electricité
  - ..... Téléphonie

- Légende matériaux construction:**
- Cloison légère
  - ▨ Bloc béton 14cm
  - ▩ Bloc béton 19cm
  - Elements en béton armé
  - Isolation

**Note importante :**  
 La mention de l'échelle est purement indicative. Il est imposé de reporter sur les plans. Toutes les dimensions sont à vérifier par l'entrepreneur sur le chantier avant le début des travaux. L'entrepreneur est également tenu de signaler à l'architecte sans délai toute erreur constatée sur les plans. Toute modification apportée à la construction sans le consentement de l'architecte ne saurait engager sa responsabilité. Ce document est propriété exclusive de l'architecte. Il ne peut être diffusé ni utilisé sans son autorisation écrite. Tout nouvel indice de modification implique l'annulation du document précédent et son remplacement par le document modifié.

LISTE DES INDICES DE MODIFICATIONS

f	e	d	c	b	a
00/00/15					modif. :

## CONSTRUCTION D'UNE MAISON D'HABITATION A FOUCHES

Maître d'Ouvrage	Adresse du chantier
	Route d'Étalle 94 - 6700 FOUCHES Communes : ARLON - 8ème DIV / Hachy Section C - Parcelle 2818c

Signatures

Maître de l'ouvrage	
---------------------	--

PLAN D'AUTORISATION

Plan rez voirie + égoutage	Ech: 1/100
Plan 1er étage - jardin	Ech: 1/100
Plan 2ème étage	Ech: 1/100

DATE	DOSSIER N°	CHEF PROJET	GESTIONNAIRE	REALISATEUR	N° FEUILLE	IND
11 Juillet 2019	2018/0622	LOMBARD Laurine	LOMBARD Laurine	LOMBARD Laurine	AUT 2/3	0

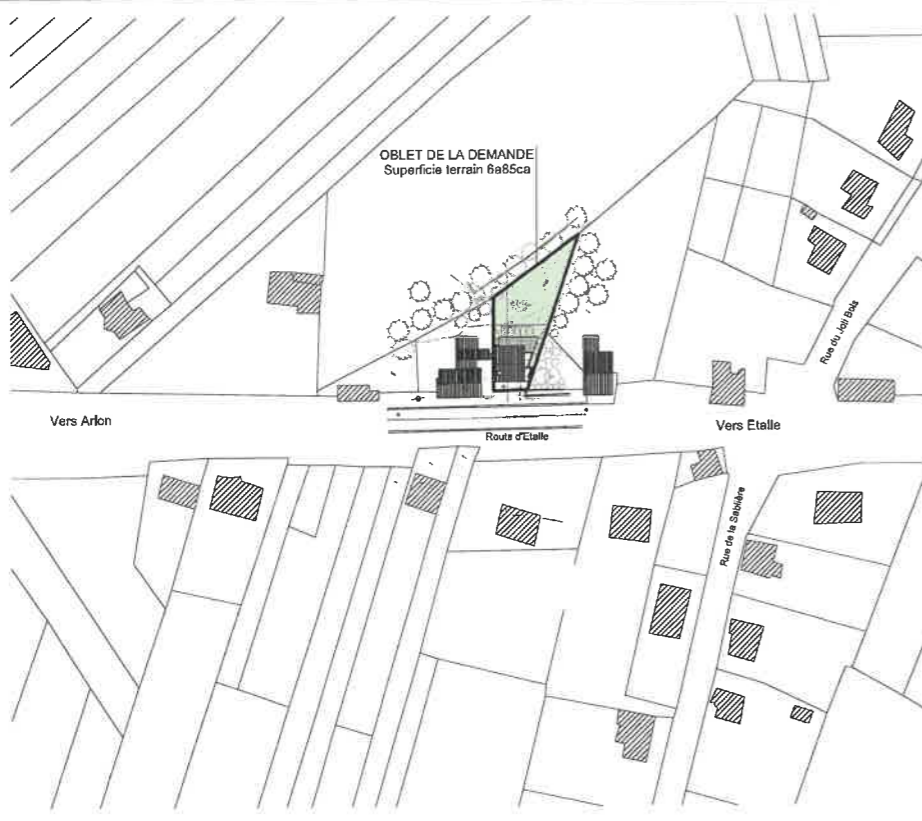

Contexte général - 1/1000

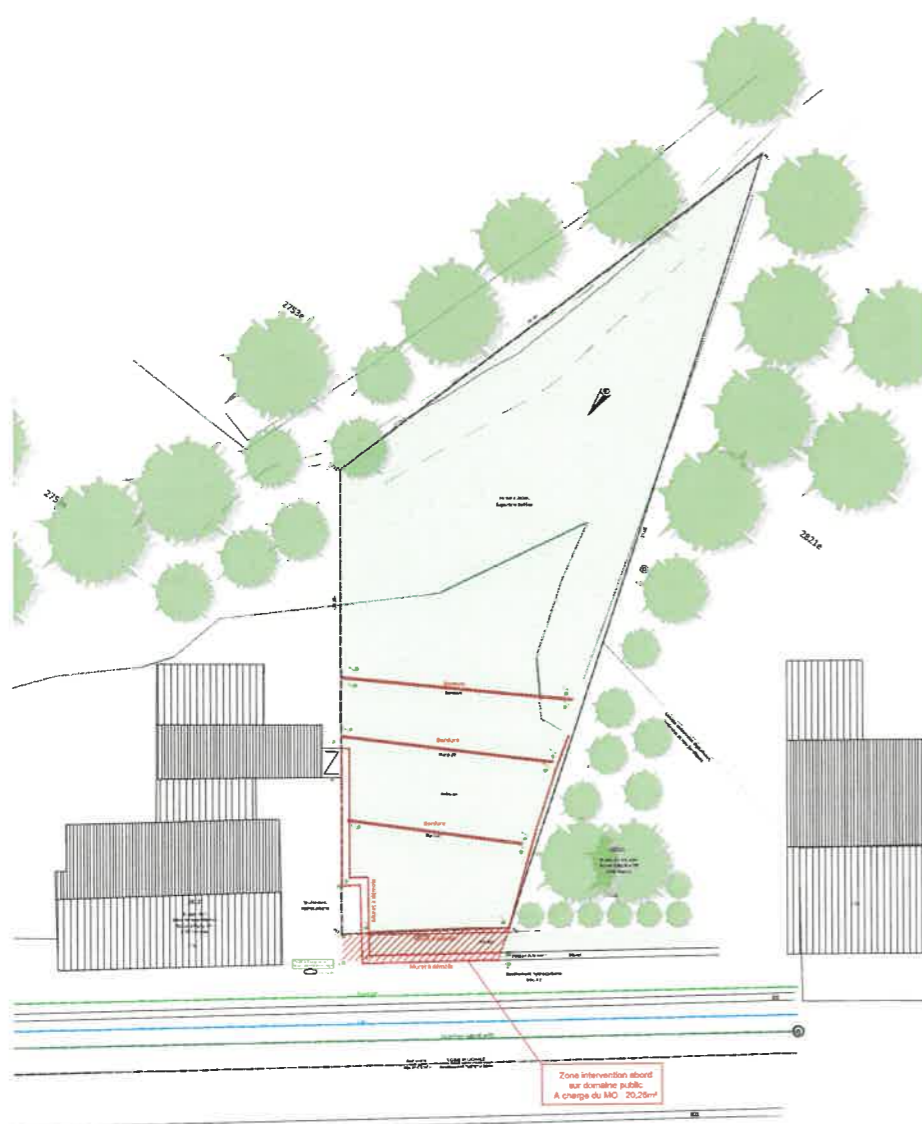

Situation existante et démolitions abords - 1/200

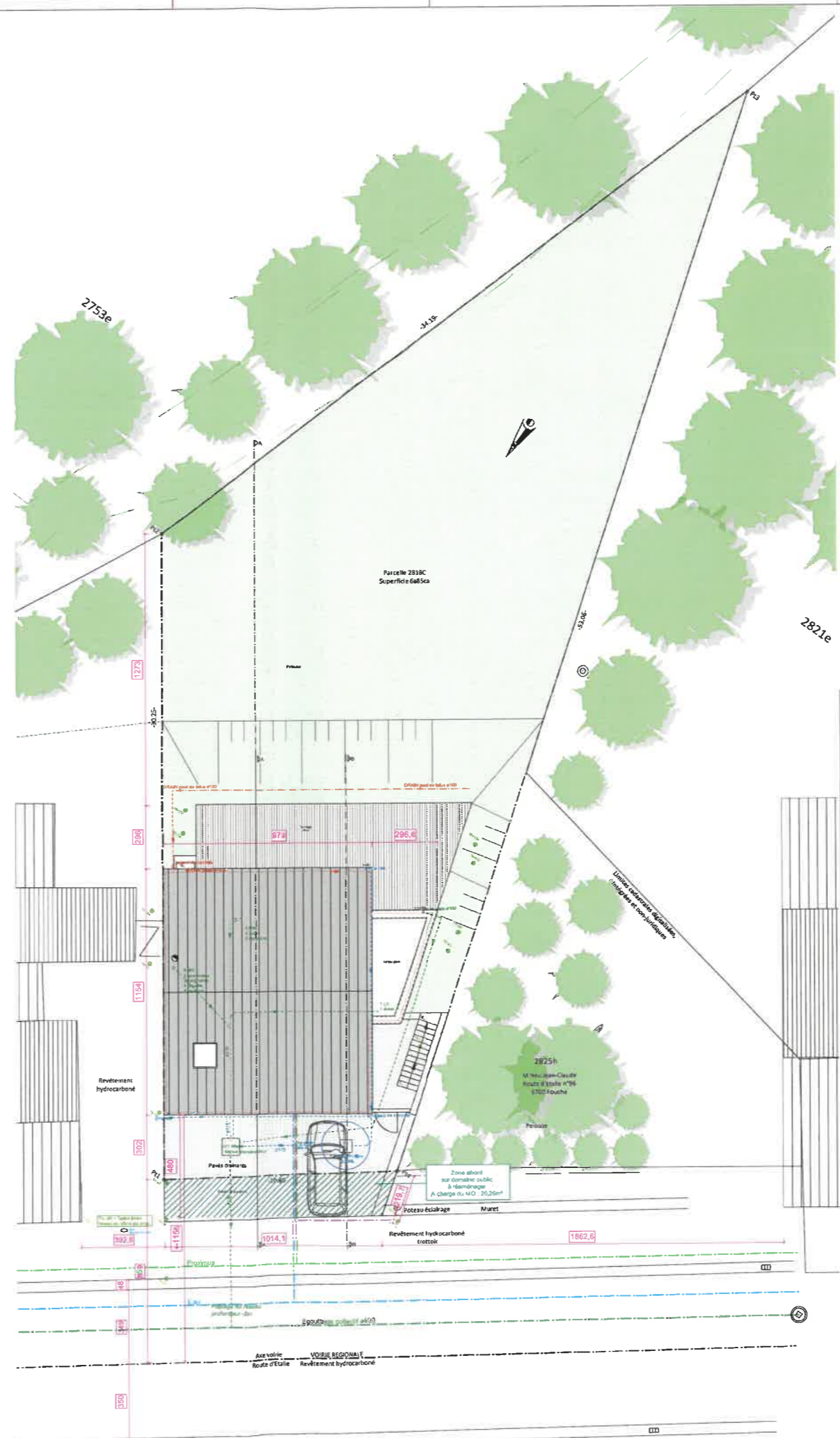

Implantation projetée / Egouttage - 1/1000

- Légende abords:**
- Limite terrain
  - Niveau terrain naturel
  - Niveau terrain projeté
  - Pelouse
  - Pavés drainants 15/15 teinte grise
  - Arbres existants
  - Démolitions
- Légende impétrants:**
- Egouttage eaux usées
  - Egouttage eaux de pluie
  - Egouttage drainage
  - Egouttage public
  - EAU
  - Electricité
  - Téléphonie

**Note importante:**  
Le titulaire de l'autorisation est garant de son exécution. Il est tenu de respecter les délais. Toutes les dimensions sont à vérifier par l'entrepreneur sur le chantier avant le début des travaux. L'entrepreneur est également tenu de signaler à l'architecte toute anomalie constatée sur les plans. Toute modification apportée à la construction sans le consentement de l'architecte est considérée comme de sa responsabilité. Ce document est propriété exclusive de l'architecte. Il est ainsi strictement interdit de le rééditer sans son autorisation écrite. Toute réimpression ou modification sans l'autorisation de l'architecte est formellement interdite.

**LISTE DES INDICES DE MODIFICATIONS**

Indice	Description
f	
a	
d	
c	
b	
000018	modif :

## CONSTRUCTION D'UNE MAISON D'HABITATION A FOUCHES

Site du chantier  
n° 94 - 6700 FOUCHES  
LON - 8ème DIV / Hachy  
C - Parcelle 2818c

Signatures  
Maître de l'ouvrage

**PLAN D'AUTORISATION**

Contexte général	Ech: 1/1000
Situation existante et démolition abords	Ech: 1/200
Implantation projetée - Egouttage	Ech: 1/100

DATE	DOSSIER N°	CHEF PROJET	GESTIONNAIRE	REALISATEUR	N° FEUILLE	IND
11 Juin 2019	20180822	LOMBARD Laurène	LOMBARD Laurène	LOMBARD Laurène	AUT 1/3	0



Façade avant - Nord/Ouest

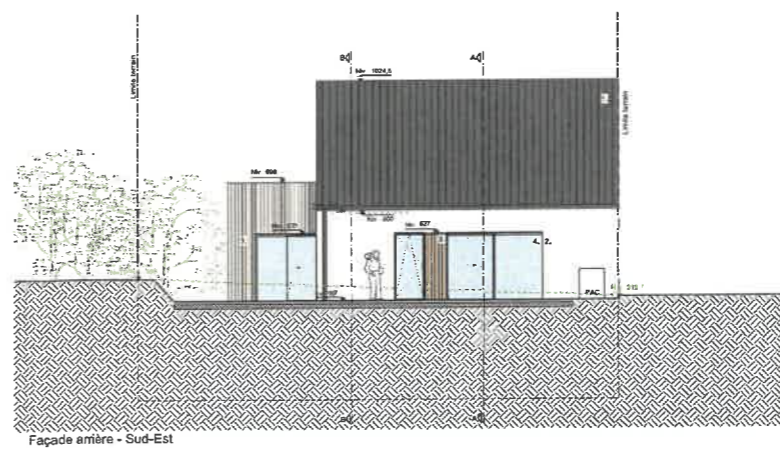

Façade arrière - Sud-Est

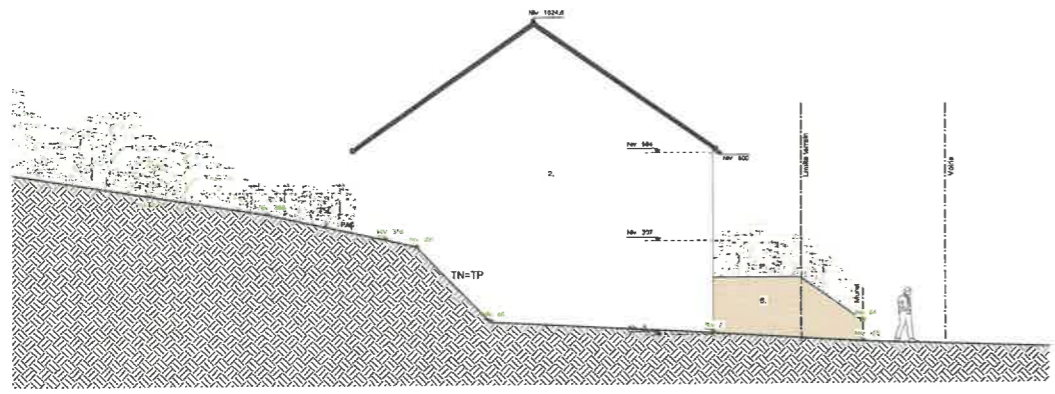

Façade gauche - Nord/Est

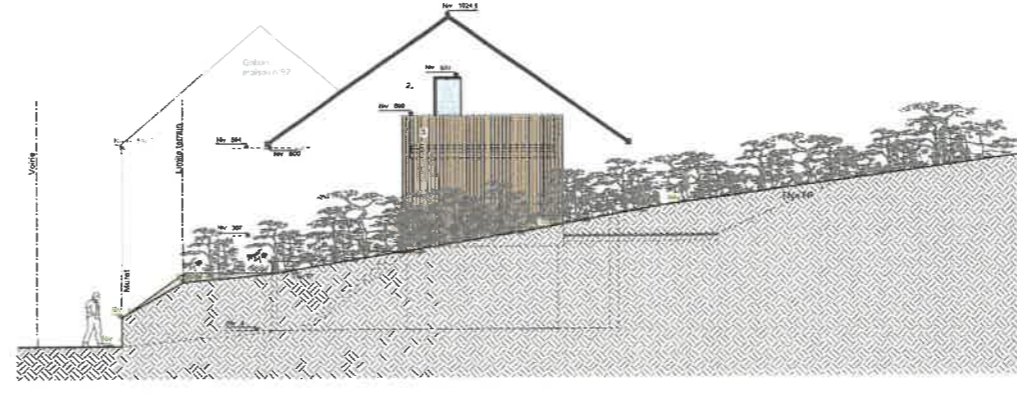

Façade droite - Sud-Ouest

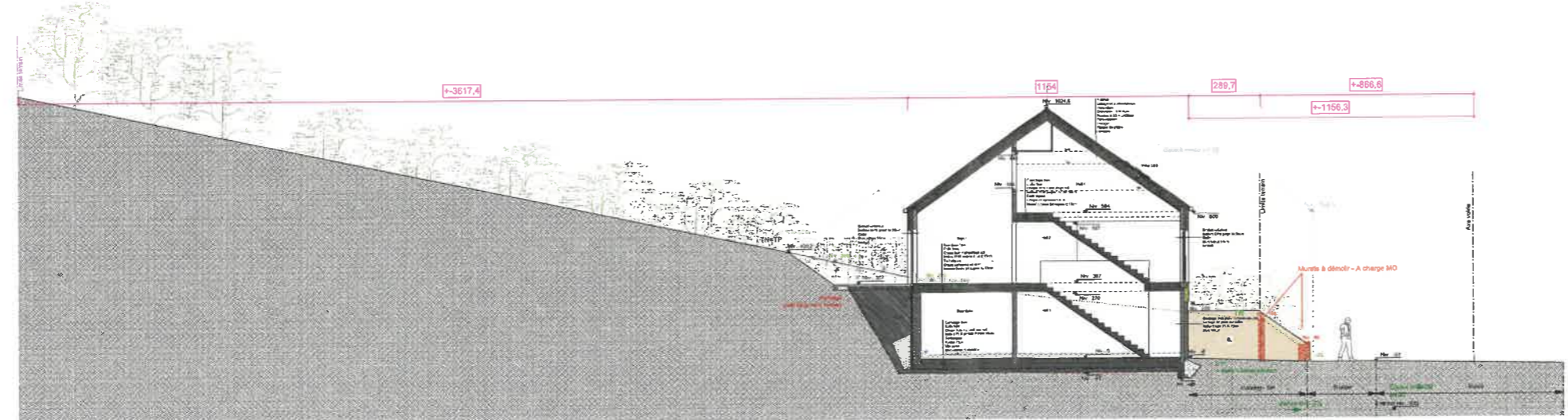

Coupe profil AA' 1-100



Coupe profil BB' 1-100

- Légende abords:**
- Limite terrain
  - Niveau terrain naturel
  - Niveau terrain projeté
  - Pelouse
  - Pavés drainants 15/15 teinte grise
  - Arbres existants
  - Démolitions
- Légende impétrants:**
- Egouttage eaux usées
  - Egouttage eaux de pluie
  - Egouttage drainage
  - Egouttage public
  - EAU
  - Electricité
  - Téléphonie
- Légende matériaux construction:**
- Cloison légère
  - Bloc béton 14cm
  - Bloc béton 19cm
  - Elements en béton armé
  - Isolation

- Légende matériaux de façade:**
1. Toiture en ardoises artificielles de teinte gris foncé
  2. Enduit de teinte beige de la palette Lorraine belge
  3. Bardage bois ajouré pose vertical ajouré
  4. Châssis de teinte gris foncé - RAL 7021 ou similaire
  5. Garde-corps en verre transparent
  6. Muret en pierres récupérées sur site

**Note importante:**  
 Le dossier des permis est préparé en vertu de la loi de 1978. Toutes les dimensions sont à vérifier par l'entrepreneur sur le chantier avant le début des travaux. L'entrepreneur est garant de la conformité des travaux avec les plans. Toute modification apportée à la construction sans le consentement de l'architecte ne sera pas prise en compte. Ce document est propriété exclusive de l'architecte, il ne peut être utilisé en totalité sans autorisation écrite. Tout usage non autorisé est formellement interdit. L'architecte ne sera pas responsable de son utilisation par le destinataire final.

LISTE DES INDICES DE MODIFICATIONS	
f	
e	
d	
c	
b	
a	0005/10 modif. :

## CONSTRUCTION D'UNE MAISON D'HABITATION A FOUCHES

Adresse du chantier  
 54 - 6700 FOUCHES  
 LON - Bâtie DIV / Hachy  
 - Parcelle 2818c

Signatures  
 Maître de fourrage

PLAN D'AUTORISATION	
Facades	Ech: 1/100
Coupe profil AA'	Ech: 1/100
Coupe profil BB'	Ech: 1/100

DATE	DOSSIER N°	CHEF PROJET	GESTIONNAIRE	REALISATEUR	N° FEUILLE	IND
11 Juillet 2019	20190922	LOMBARD Laureline	LOMBARD Laureline	LOMBARD Laureline	AUT 3/3	0