

- PLAN DE MESURAGE - DIVISION -

Lots situés au Fonds de l'Eau à prendre dans les parcelles cadastrées section E appartenant à Monsieur Denis FONTAINE.

Lot n° 1 (liseré jaune) en natures de maison et jardin à prendre dans les parcelles cadastrées numéros 414c2 et 414I2 pour une contenance mesurée de trente-cinq ares.

Lot n° 2 (liseré vert) en natures de jardin et abri à prendre dans la parcelle 414I2 pour une contenance mesurée de sept ares cinq centiares.

INFORMATION : Plan dressé en partie selon le plan de mesurage réalisé par le Géomètre Alzir MAURENNE en date du 19-05-1986

Les points 6, 33, 13, 5, 19, 20, 21, 22, 23, 24, 25, 26, 27 repris selon le plan du 19-05-1986

Les points 28, 29, 30, 31 repris graphiquement selon le plan cadastral

Les limites extérieures n'ont fait l'objet d'aucun bornage contradictoire avec les propriétaires voisins.

Levé et dressé le 15 décembre 2025 par MAURENNE Laurent, géomètre expert, dont le siège social est établi au 5/A rue du Piège à 5660 COUVIN.

Légalement admis et assermenté par le Tribunal de Première Instance séant à Dinant.

n° GEO : 131267 Le Géomètre E.

COORDONNEES LAMBERT 72			INFORMATION
n°	X	Y	
1	158616,19	79937,17	coin bâti
2	158619,81	79930,14	coin bâti
3	158623,79	79922,67	coin bâti
4	158616,28	79918,78	coin bâti
5	158615,50	79922,55	ancienne borne
6	158658,55	79913,09	ancienne borne
7	158649,80	79877,34	nouvelle borne
8	158678,54	79871,63	piquet béton
9	158671,71	79885,78	nouvelle borne
10	158638,99	79897,44	à 10 cm de l'IPN
11	158644,10	79900,19	coin bâti
12	158639,36	79908,99	coin bâti
13	158624,35	79926,58	ancienne borne
14	158631,91	79910,60	à 10 cm de l'IPN
15	158622,19	79925,79	coin dalle béton
16	158615,07	79922,14	coin dalle béton
17	158623,40	79926,42	nouvelle borne
18	158618,56	79923,91	centre trou dalle
19	158609,74	79943,93	ancienne borne
20	158605,54	79941,58	pt non matérialisé
21	158604,12	79937,03	pt non matérialisé
22	158604,40	79933,29	pt non matérialisé
23	158605,22	79930,09	pt non matérialisé
24	158609,72	79920,47	pt non matérialisé
25	158615,90	79905,35	pt non matérialisé
26	158620,87	79895,33	pt non matérialisé
27	158627,18	79882,98	pt non matérialisé
28	158668,57	79814,61	pt non matérialisé
29	158663,89	79811,64	pt non matérialisé
30	158664,25	79809,85	pt non matérialisé
31	158698,55	79830,12	pt non matérialisé
32	158636,34	79902,38	pt non matérialisé
33	158636,75	79902,58	pt non matérialisé

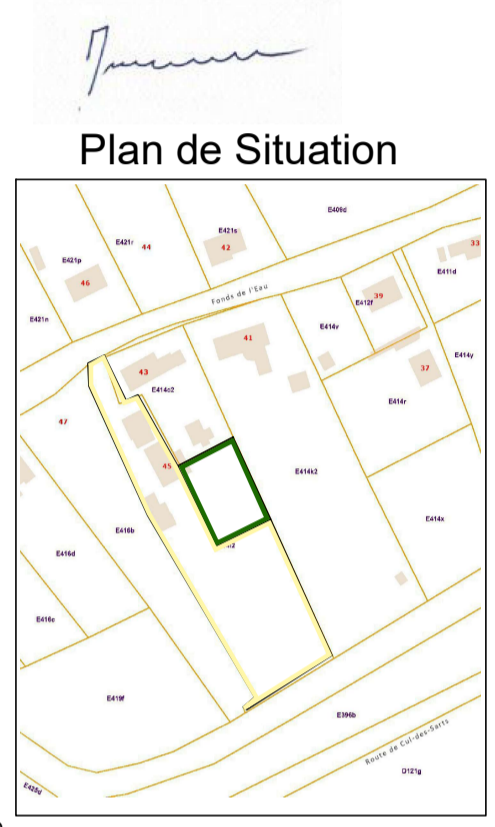
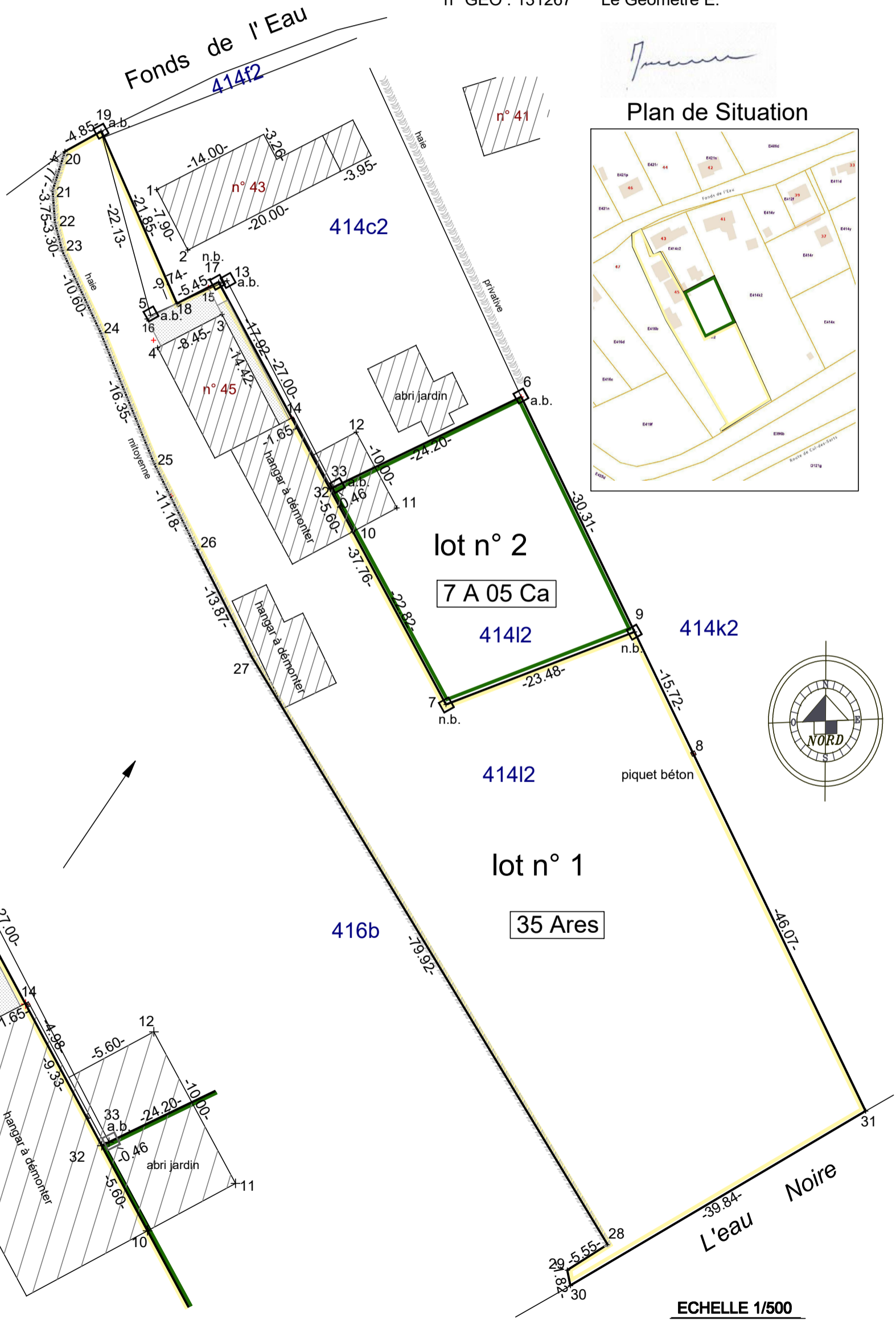

ECHELLE 1/250

ECHELLE 1/500