BPA 9

Provincie en Arrondissement ANTWERPEN

GEMEENTE HOVE

STEDEBOUWKUNDIGE AANLEG

VAN DE GEMEENTE

SCHAAL : 1/1000

# BIJZONDER PLAN van AANLEG

## nr. 9 "VELDKANT" deel 1

voorontwerp

## BESTEMMINGSPLAN

opgemaakt door de ontwerper ARCHITEKT R. DE BRUYN

GEZIEN EN VOORLOPIG AANGENOMEN DOOR DE GEMEENTERAAD IN ZITTING VAN 12 DEC. 1991

BIJ BEVEL,

de Secretaris, de Burgemeester,

HET COLLEGE VAN BURGEMEESTER EN SCHEPENEN BEVESTIGT DAT ONDERHAVIG PLAN OF HET GEMEENTERUIS VOOR OPENBAAR ONDERZOEK WERD NEERGELEGD VAN 2/6/1992 TOT 2/7/1992

VANWEGE HET COLLEGE

de Secretaris, de Burgemeester,

BEPAALD GEZIEN EN GOEDGEKEURD DOOR DE GEMEENTERAAD IN ZITTING VAN 28 MEI 1993

BIJ BEVEL,

de Secretaris, de burgemeester,

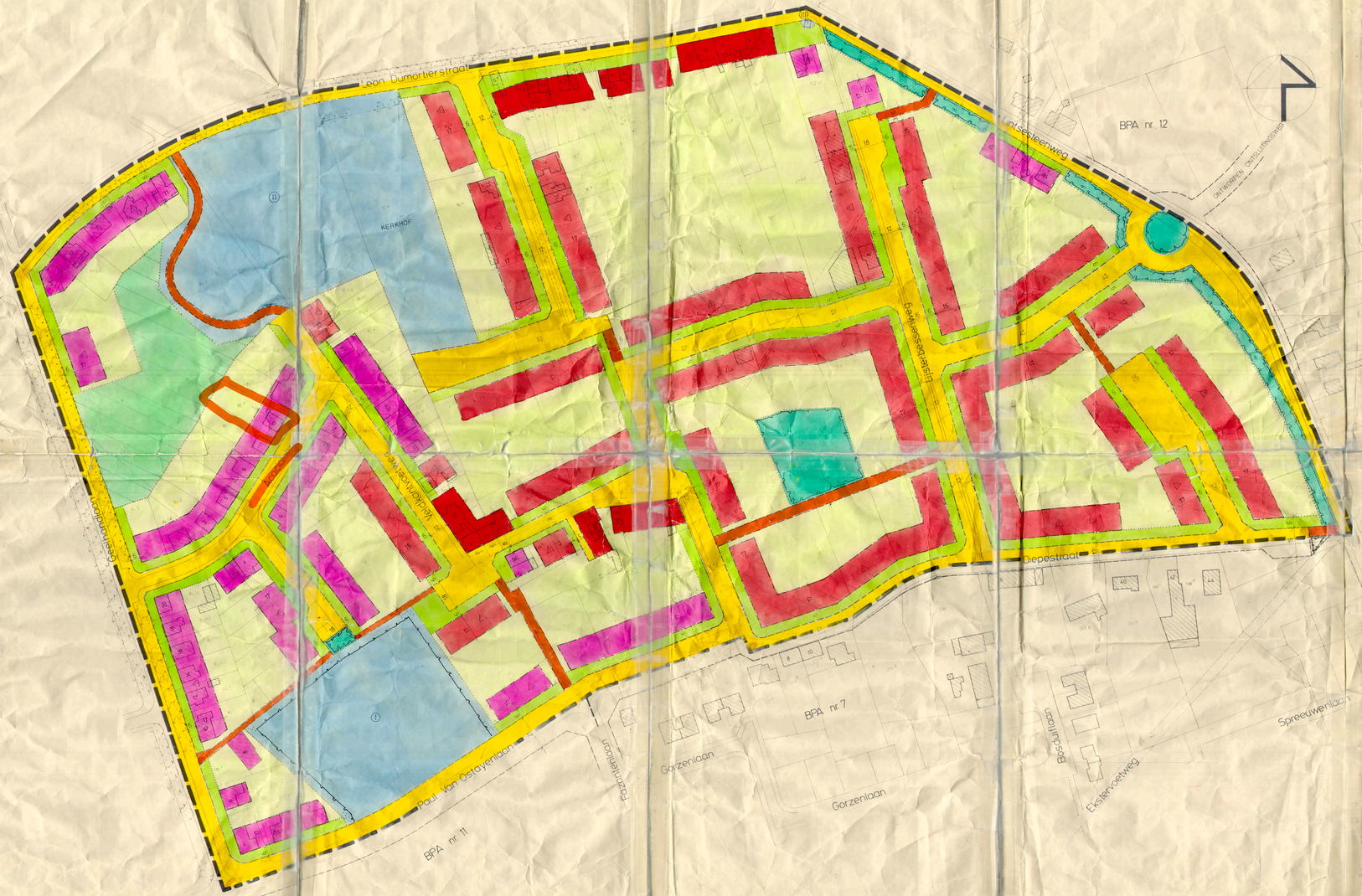


## VERKLARING

| | OVEREENGEKOMEN TEKENS bestaande toestand | OVEREENGEKOMEN TEKENS bestemming | BESCHRIJVING | ART |
|---|---|---|---|---|
| 1 | | | GRENS VAN HET BIJZONDER PLAN | |
| 2 | | | PRIVAAT GEBOUW | |
| 3 | | | PERCEELSGRENS | |
| 4 | | | KADASTRAAL PERCEELSNUMMER | |
| 5 | | | BOOM OP STAM | |
| 6 | | | BEPAALDE BOUWLIJN | |
| 7 | | | UITERSTE GRENS GEBOUW | |
| 8 | | | ROOILIJN | |
| 9 | | | GRENS BESTEMMINGSSTROOK | |
| 10 | | | AANTAL VERDIEPINGEN , DAKVORM | |
| 11 | | 17 | MAAT UITGEDRUKT IN METER | |
| 12 | | | OPENBARE WEGEN | |
| 13 | | | OPENBARE VOETWEGEN | |
| 14 | | | OPENBAAR GROEN | |
| 15 | | | BINNENPLAATSEN EN TUINEN | |
| 16 | | | BOUWVRIJE VOORTUINSTROOK | |
| 17 | | | VRIJSTAANDE BEBOUWING | I |
| 18 | | | GEKOPPELDE EN/OF VRIJSTAANDE BEBOUWING | II |
| 19 | | | GEGROEPEERDE BEBOUWING | III |
| 20 | | | GEMENGDE BEBOUWING | IIIa |
| 21 | | | GEBIED VOOR GEMEENSCHAPSVOORZIENINGEN EN OPENBARE NUTSVOORZIENINGEN. | V |
| 22 | | | GEBIED VOOR SPORT, SPEL EN RECREATIE | VI |

## LIGGINGSPLAN

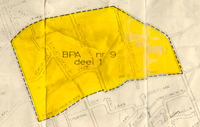


KONTICH