

Keuringsverslag van een elektrische laagspanning- en zeer lage spanningsinstallatie

CONFORM

Datum keuring: 22/09/2023

Inspecteur: Glenn Cnudde

Mentor:

Installateur: -

ID-label:

Klantreferentie:

B.T.W. nr.:-

Merk en type meettoestel: Metrel MI3155

Serienummer: 21251354

Datum verslag: 22/09/2023

Plaats van het onderzoek

Straatnaam Van Stralenstraat
Huisnummer 9
Busnummer V2A / V1A
Postcode 2060
Gemeente Antwerpen
Land België

Eigenaar

Naam Yochanan Forman
Straatnaam Oudekerkstraat
Huisnummer 38
Busnummer
Postcode 2018
Gemeente ANTWERPEN
Land België

Installateur

Naam -
BTW nr. -
Telefoonnummer +32 468 29 24 98
E-mail aelcon@factureren.acbooks.be

Type : appartement

EAN : 54

Teller Nr.: : 43096344

Niet meegegeeld

Afbeelding schakel- en verdeelbord:



Aard onderzoek:

Controlebezoek van een huishoudelijke installatie volgens (KB 08/09/2019) - AREI Boek 1- 6.5. en 4.2.4.3.

Netbeheerder: FLUVIUS

Spanning: 3-230V

Meter / bord verbinding: 10 mm²

Max beveiliging: 40 A

Aantal borden: 2

Aantal kringen: 5

Aardelektrode: Verticaal of schuin in de grond gedreven staven, pennen of geleiders

Ri algemeen: 1,03 MΩ

RE: 11,3 Ω

OK

OK

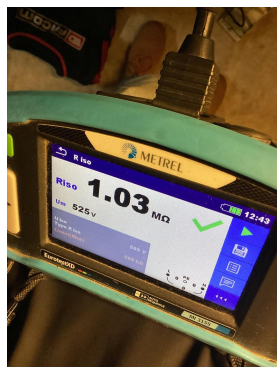

DIFFERENTIEELSTROOMINRICHTING

IΔ (mA)	In (A)	In - andere (A)	I _t	Type	Beveiligde kringen	Test	x 2,5
300	40		22,5kA2s (3000A)	A	5	OK	OK
30	40		22,5kA2s (3000A)	A	2	OK	OK
30	40		22,5kA2s (3000A)	A	3	OK	OK

BESCHRIJVING INSTALLATIE

Aantal kringen	Curve	Bescherming IN (A)	(andere)	P	Sectie (mm ²)
5	C	20		2	2,5
Visueel nazicht (algemeen)	OK	Directe aanraking	OK	Indirecte aanraking	OK
Aansluitingen	OK	schema in bijlage door Aceg vzw	NA		
Equipotentiale verbindingen	niet van toepassing	Doorsnede geleiders	OK		
Continuïteit	OK	Verlichting / toestellen	NVT		

OPMERKINGEN - INBREUKEN - NOTA'S

nota/note 27 Het EAN-nummer kon ons niet meegedeeld worden tijdens onze rondgang.

Geen toegang tot studio V1A. Stopcontacten, verlichting en etc. niet nagezien. Deze maken geen deel uit van de keuring.

BESLUIT

- De elektrische installatie voldoet aan de voorschriften van het KB 08/09/2019 - AREI Boek 1. Het volgende controlebezoek is te voorzien voor 22/9/2048
- De nodige maatregelen werden genomen, zodat de ingangsklemmen van de automatische differentieelstroominrichting, geplaatst aan het begin van de installatie, ontoegankelijk zijn gemaakt door verzegeling.
- Het (de) eendraadsschema(s) en het (de) situatieplan(nen) werd(en) door het erkend organisme voor gezien getekend.

Deze pdf-versie van het keuringsverslag is de originele versie en mag worden verspreid..

Aantal bijlage(n):

VRIJGAVE VAN HET KEURINGSVERSLAG

De inspecteur Glenn Cnudde

Glenn Cnudde
ACEG VZW - #235

Plichten van de eigenaar, beheerder, huurder voor de installatie onderworpen aan het AREI Boek 1 afdeling 9.1.2.

- Het verslag dient te worden bewaard in het dossier van de elektrische installatie.
- Elke wijziging dient te worden vermeld in het elektrisch dossier.
- Elk ongeval overkomen van personen en te wijten, rechtsreeks of onrechtstreeks, aan de aanwezigheid van de elektrische installatie dient onmiddellijk meegedeeld te worden aan de algemene Directie Energie van de Federale Overheidsdienst Economie.

Kwaliteit

- De reproductie van dit document is enkel toegelaten in zijn integrale vorm en enkel met het schriftelijk akkoord van het controleorganisme en de aanvrager.
- De keuring beperkt zich tot de zichtbare en normaal toegankelijke delen van de installatie.

Voor vragen of algemene voorwaarden verwijzen wij graag naar www.aceg.be

BE53 0689 0209 2953 | BTW BE0839.866.481

Stappenplan voor een installatie die conform is:

Stap 1	Stap 2	Stap 3	Stap 4
Lees dit proces-verbaal zorgvuldig en besteed aandacht aan de eventuele nota's	Als u grote wijzigingen of uitbreidingen aan de installatie aanbrengt, moet u deze laten controleren.	De volgende periodieke keuring is voorzien voor 22/9/2048	ACEG staat tot uw dienst voor alle noodzakelijke keuringen.



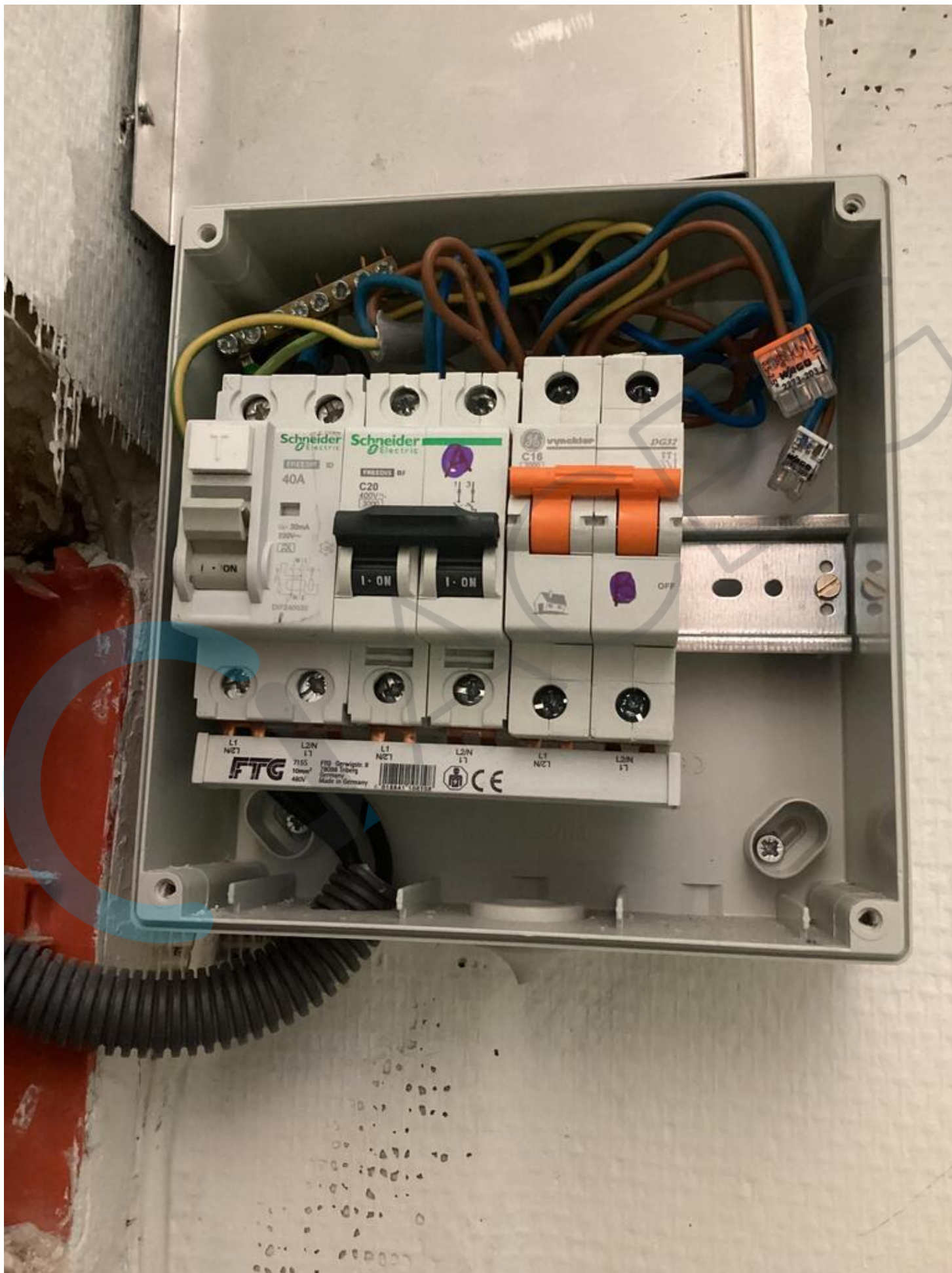









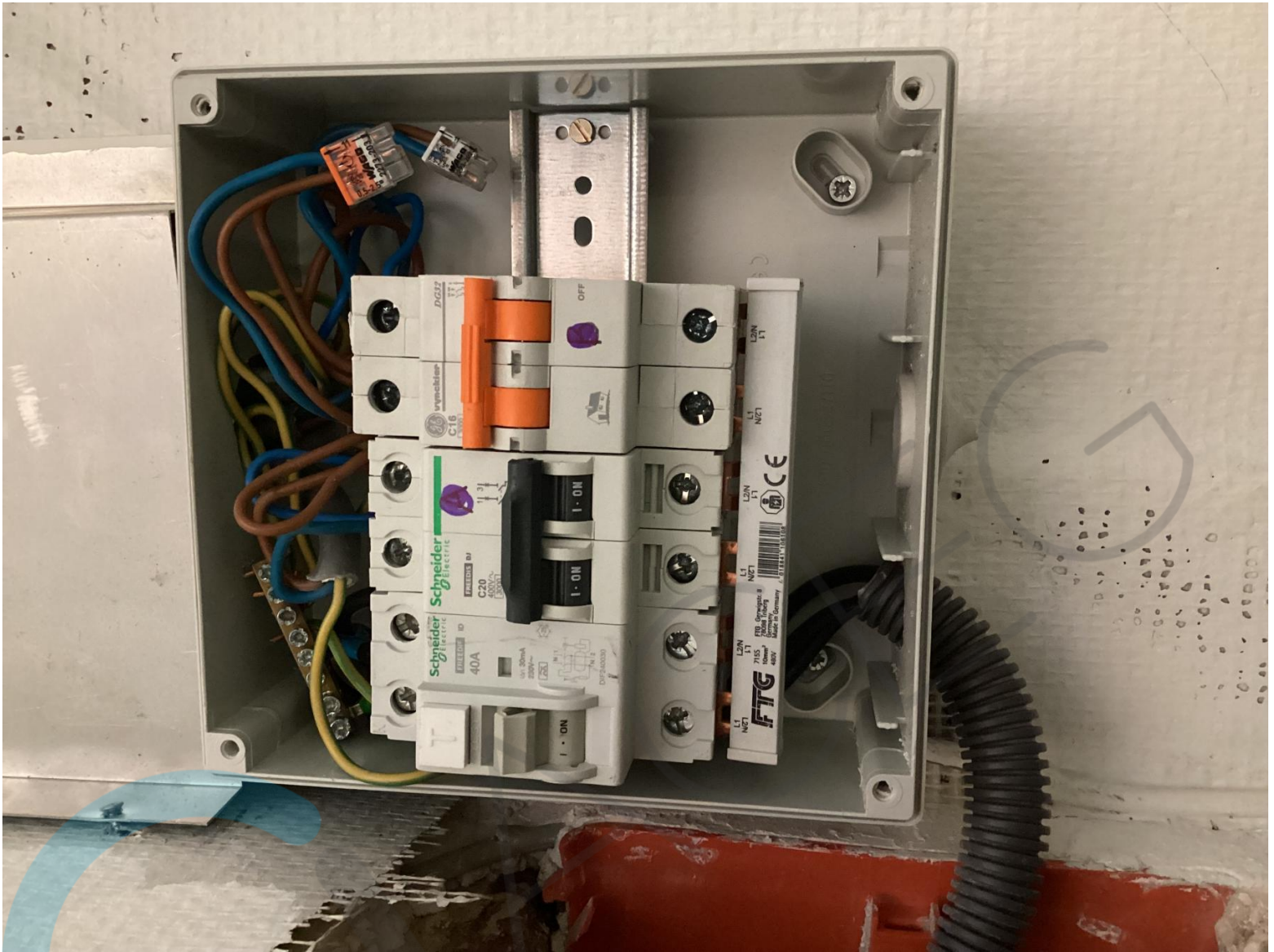



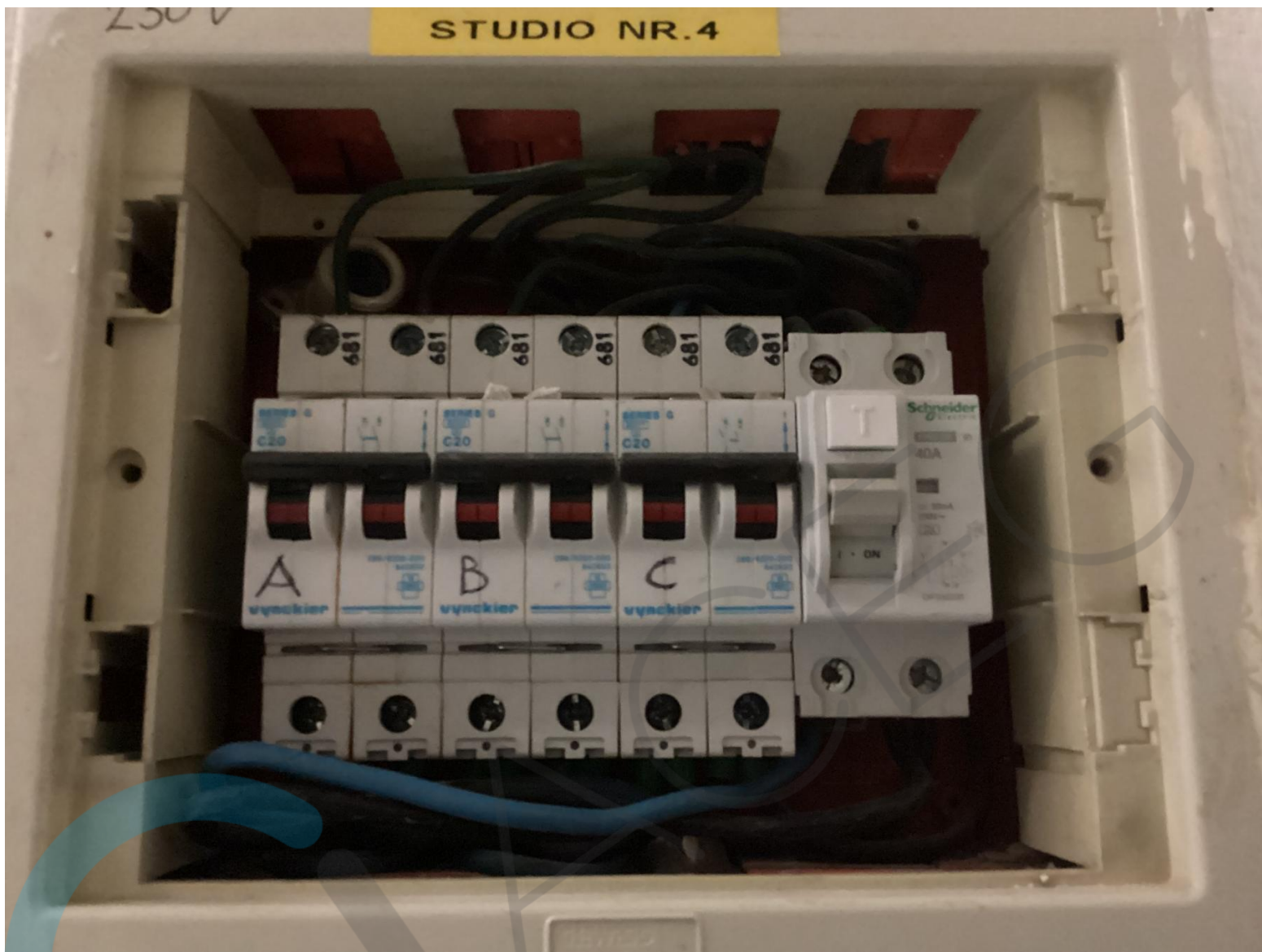

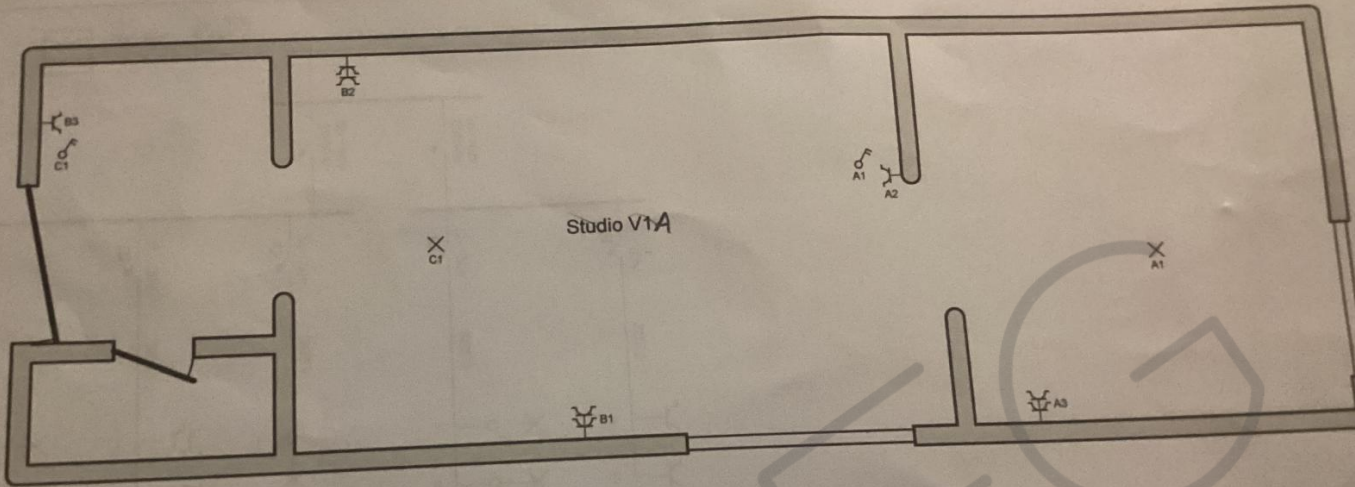

Erkend Organisme
ACEG Antwerpen
Vogelkerkestraat 80
2000 Brecht
Tel. 03 369 15 94
E-mail: antwerpen@aceg.be

92/02/93
ACEG
Glenn Cnudde

Plaats van de elektrische installatie
El Moukhtari
Van Stralenstraat 9 V1 en V2A
2060 Antwerpen

Installateur
Aelcon
Kleine Pieter Potstraat 6
2000 Antwerpen
GSM: 0468 29 24 98
e-mail: aelconantwerp@gmail.com
BTW BE 0656.755.029

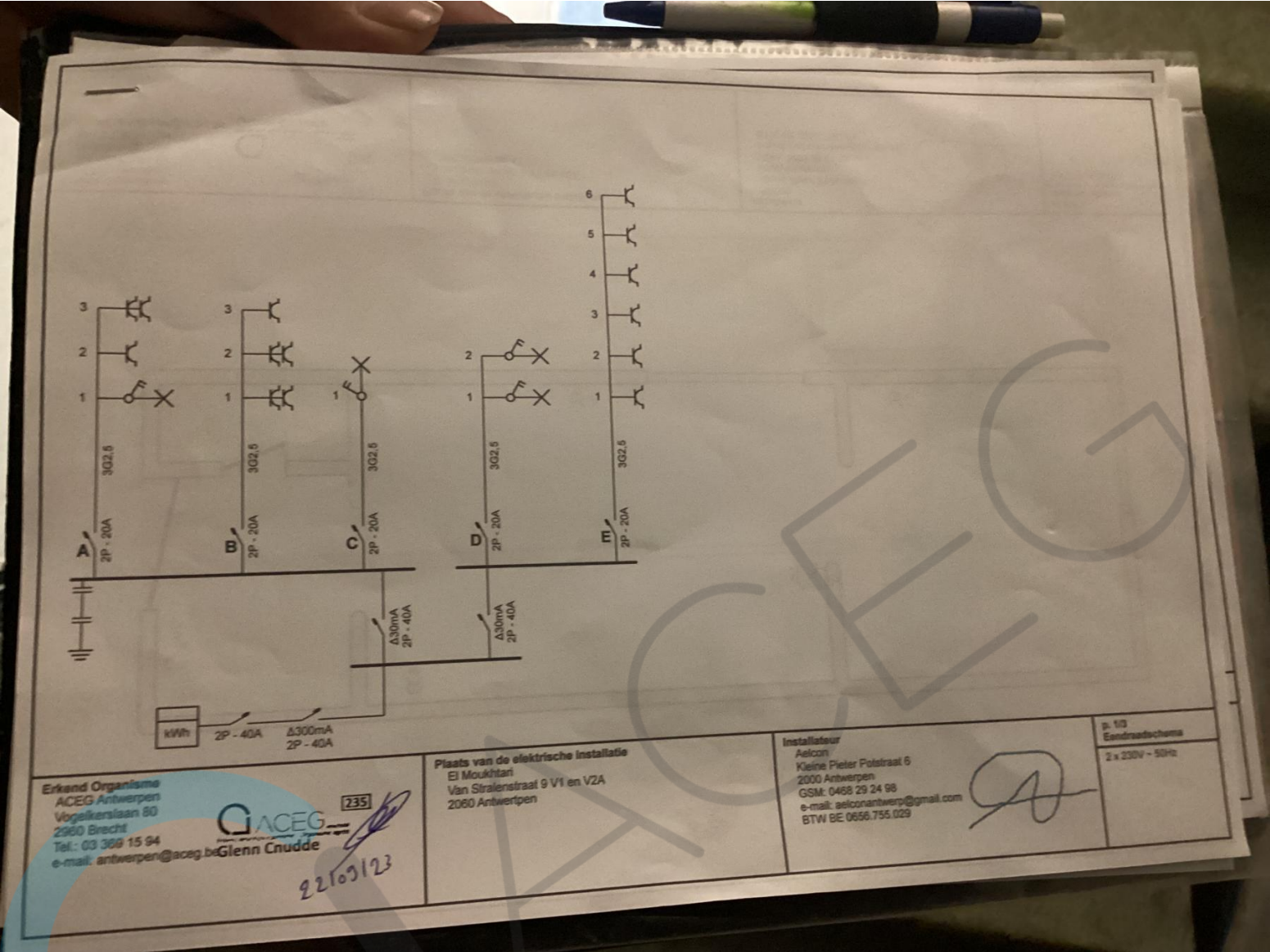

Erkend Organisme
ACEG Antwerpen
Vogelkenslaan 80
2960 Brecht
Tel.: 03 366 15 94
e-mail: antwerpen@acog.be

ACEG
Glenn Cnudde

235

92103123

Plaats van de elektrische installatie
El Moukhtari
Van Stralenstraat 9 V1 en V2A
2060 Antwerpen

Installateur
Aelcon
Kleine Pieter Folstraat 6
2000 Antwerpen
GSM: 0458 29 24 98
e-mail: aelconantwerp@gmail.com
BTW BE 0656.755.029

[Handwritten Signature]

p. 10
Eendradestroom
2 x 230V - 50Hz

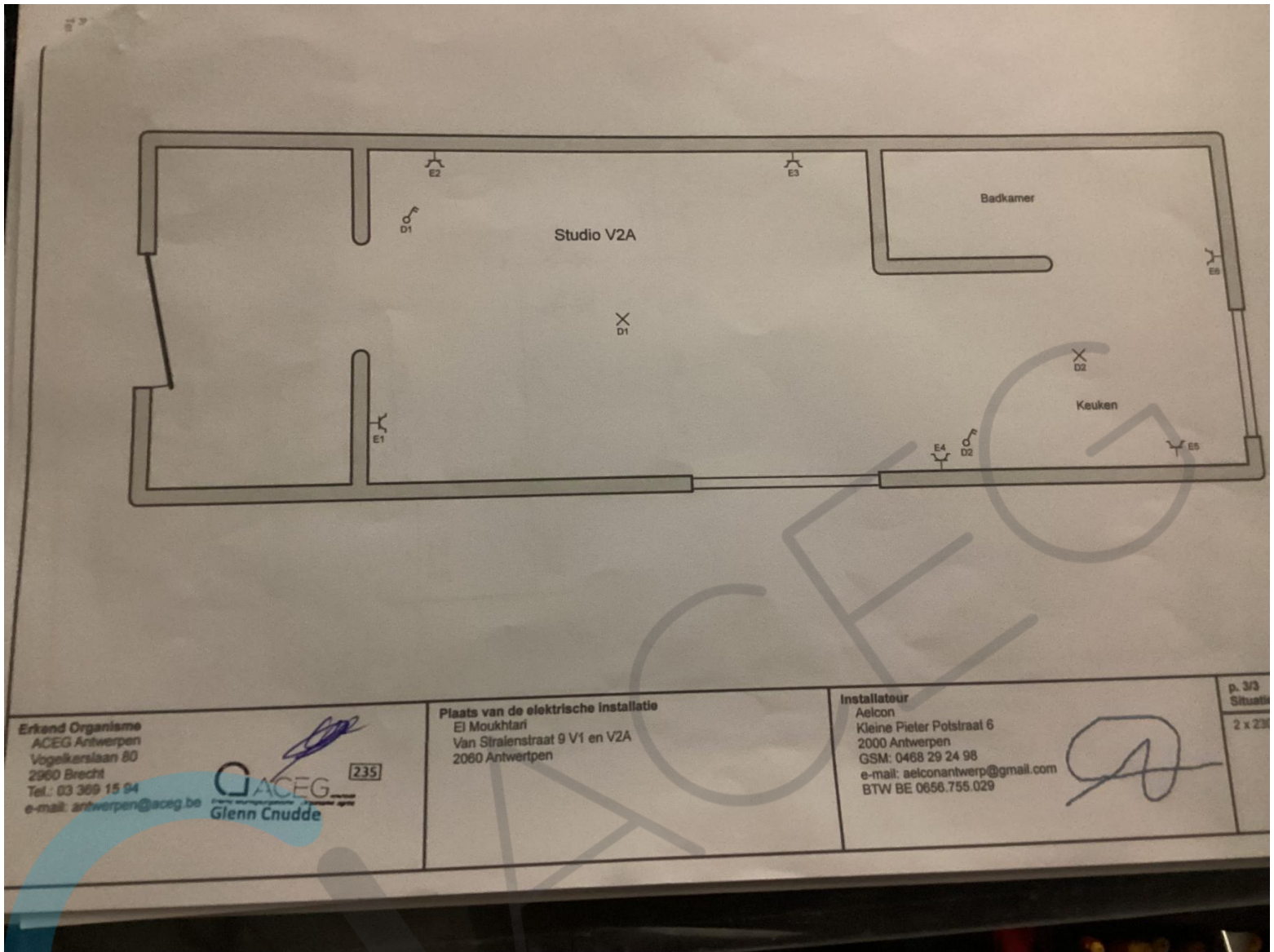

Erkend Organisme
ACEG Antwerpen
Vogelkenlaan 80
2060 Brecht
Tel.: 03 369 15 94
e-mail: antwerpen@cege.be

Glenn Cnudde

Plaats van de elektrische installatie
El Moukhtari
Van Stralenstraat 9 V1 en V2A
2060 Antwerpen

Installateur
Aelcon
Kleine Pieter Potstraat 6
2000 Antwerpen
GSM: 0468 29 24 98
e-mail: aelconantwerp@gmail.com
BTW BE 0656.755.029

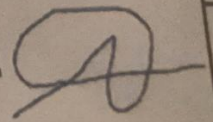

p. 3/3
Situatie
2 x 23



