

Agentschap  
Onroerend  
Erfgoed

---

# PERCEELRAPPORT ONROEREND ERFGOED

Perceelnummer 45053C0457/00S003

---

Dit rapport is opgevraagd op 10-08-2023 om 10.53 uur via <https://geo.onroenderfgoed.be>.

De gegevens in dit perceelrapport zijn een momentopname van de situatie op het moment van de opvraging. Raadpleeg <https://geo.onroenderfgoed.be> voor de meest actuele juridische situatie. Deze kan nadien nog veranderen.

## INLEIDING

Het Perceelrapport Onroerend Erfgoed bevat gegevens van het agentschap Onroerend Erfgoed over het aanwezige erfgoed op een perceel. Het rapport biedt een overzicht van het erfgoed waaraan juridische gevolgen verbonden zijn.

Op [www.onroenderfgoed.be](http://www.onroenderfgoed.be) vindt u alle informatie over de soorten erfgoed, uw rechten en plichten en mogelijkheden tot financiële steun en fiscale voordelen.

## ADMINISTRATIEVE GEGEVENS

Postadres(sen): Lozerstraat 28, 9770 Kruisem  
Gemeente: Kruisem  
Kadastrale afdeling: KRUISEM 2 AFD/WANNEGEM-LEDE/  
Kadastrale sectie: C  
Perceel: 0457/00S003  
Capakey: 45053C0457/00S003  
Oppervlakte perceel: 620.11m<sup>2</sup>



## VASTGESTELD ERFGOED

### VASTGESTELD LANDSCHAPSATLASRELICT

Schelde-Leie interfluvium

<https://id.erfgoed.net/aanduidingsobjecten/10408>

Besluiten:

<https://id.erfgoed.net/besluiten/5079>

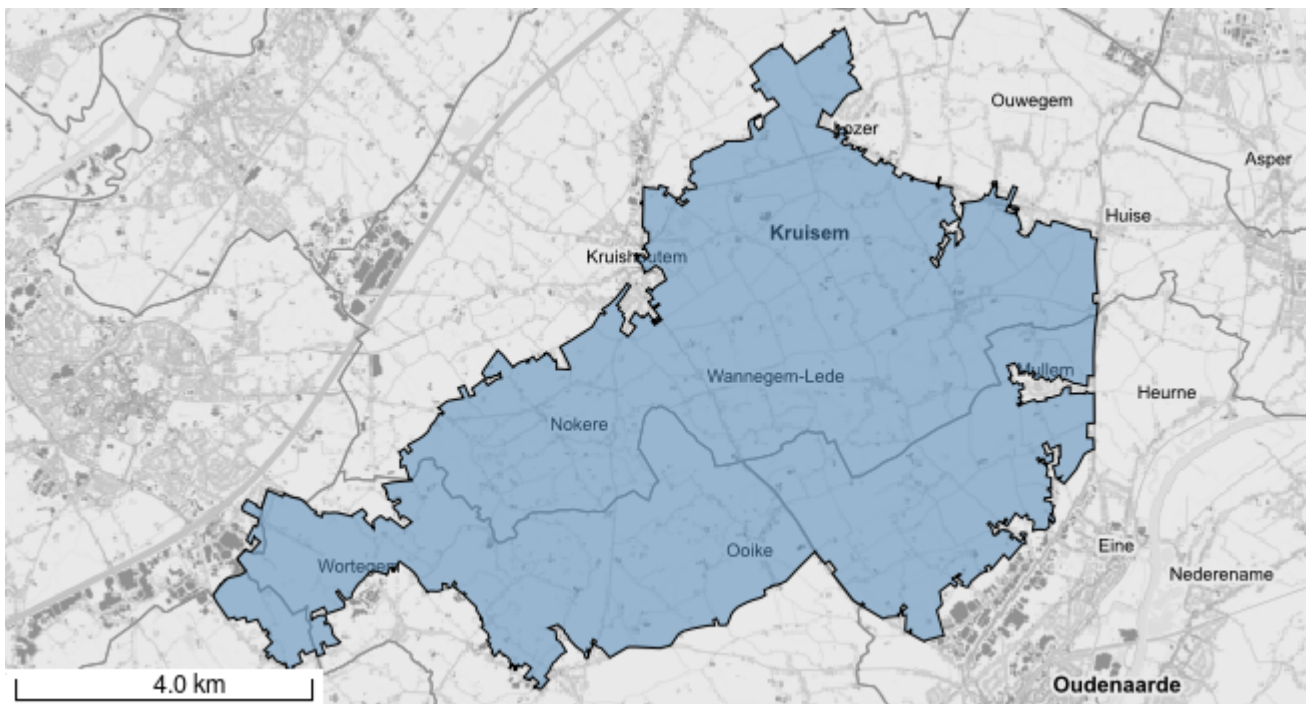

## VASTGESTELD BOUWKUNDIG ERFGOED

Burgerhuis

<https://id.erfgoed.net/aanduidingsobjecten/139302>

Besluiten:

<https://id.erfgoed.net/besluiten/15002>

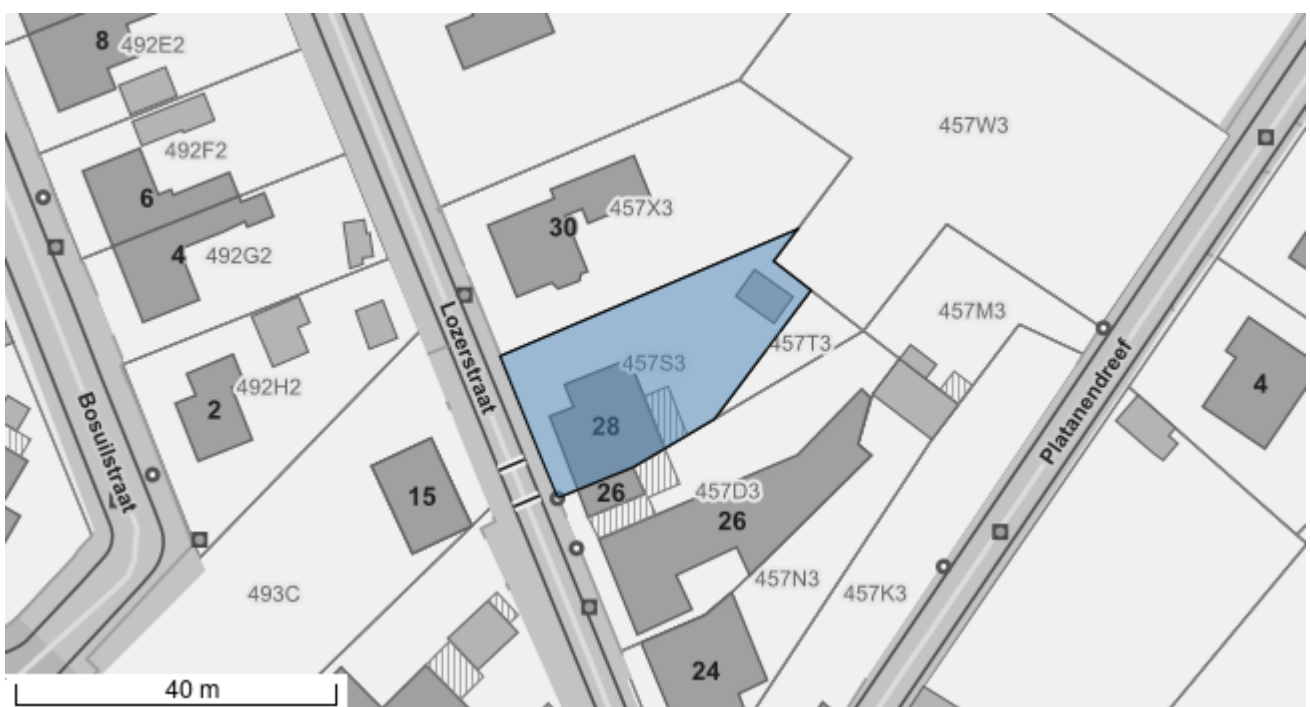

## Het opgevraagde perceel is geen:

- Beschermd stads- of dorpsgezicht
- Overgangszone
- Beschermd cultuurhistorisch landschap
- Beschermd monument
- Beschermd archeologische site
- Vastgestelde houtige beplanting met erfgoedwaarde
- Vastgestelde archeologische zone
- Vastgestelde historische tuin of park
- Vastgesteld landschappelijk erfgoed
- Erfgoedlandschap
- Gebied geen archeologie
- Unesco werelderfgoed bufferzone
- Unesco werelderfgoed kernzone