

Ville de
PERUWELZ

Division
1ière Division - PERUWELZ

Section
Section C

Parcelle N°8L

PLAN DE MESURAGE

RUE PONCHAU

RUE DE LA BOITERIE

LOT A
6563 m²

Parcelle 8l

LEGENDE

BCE	Borne communale
	Arbre
	Avaloir
	Pavé repère Eau
	Poteau Divers
	Poteau Electrique
	Chambre de visite
	Cloture
	Haut talus
	Haut talus
	Limite diverse
	Bord route
	Batiment
	Muret

Coordonnées Lambert 72

N°	X	Y
1	96175.00	134672.86
2	96176.30	134656.89
3	96177.29	134656.89
4	96177.29	134654.89
5	96176.47	134654.89
6	96178.54	134637.68
7	96180.54	134637.68
8	96180.54	134635.68
9	96178.54	134635.68
10	96179.55	134617.02
11	96179.85	134617.04
12	96179.85	134617.72
13	96181.85	134617.72
14	96181.85	134615.72
15	96179.91	134615.72
16	96179.95	134615.04
17	96179.72	134615.02
18	96179.83	134613.56
19	96296.20	134622.43
20	96288.76	134668.60
21	96285.24	134677.37

Parcelle 2t
Parcelle 8h
Parcelle 8k

Emprise CV suivant plan IDETA - GEO Exim
REF 57064-10586
Erreur sur la fixation de la limite
entre les parcelles 8l et 2t

Limite suivant plan GEO Tromont J. - dressé le 20/03/1964 - REF 57064-10375

Limite suivant plan GEO Tromont J. - dressé le 20/03/1964 - REF 57064-10375

Agrandissement

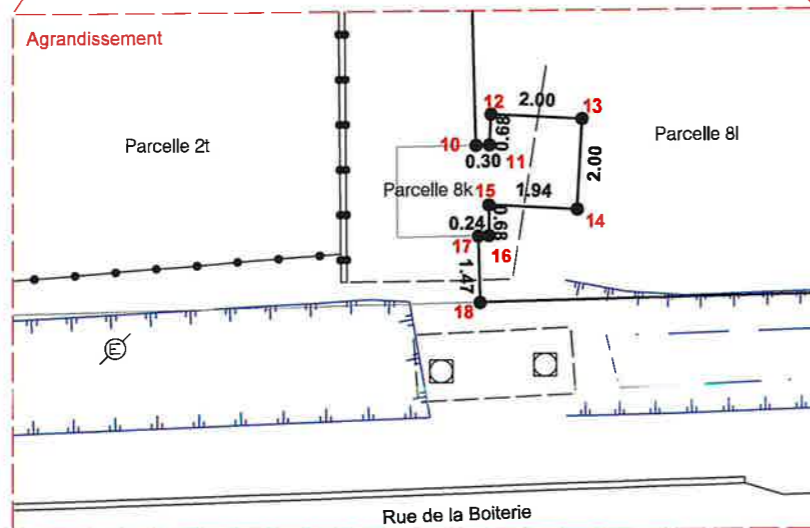

N°	Justifications
1-2-5-10-17 18-19	Limite selon plan dressé par le GEI Tromont J. dressé le 20/03/1964 Référence : 57064-10375
19-20-21	Limite selon plan non daté ou signé Référence : 57064-334
3-4-6-7-8-9 11-12-13-14 15-16	Limite suivant plan IDETA - GEO Exim - Empises de CV Référence : 57064-10586
Vérification complémentaire par le plan du GEI Duquesnes - dressé le 5/06/2020 - Référence : 57064-10510 pour assurer la limite entre les parcelles 8l - 2t	



ECHELLE: 1/500

N° de dossier 024/23



LEVE et DRESSE par
DUROT SRL

DUROT Benoît
Gérant, Géomètre-Expert
Ingénieur industriel en construction
Le 13 février 2024

Ville de
PERUWELZ
 Division
1ère Division - PERUWELZ
 Section
Section C
 Parcelle N°8L
 N° de dossier 024/23
 N° de PRECAD 57064-10678

SITUATION CADASTRALE: ECHELLE 1/2.000

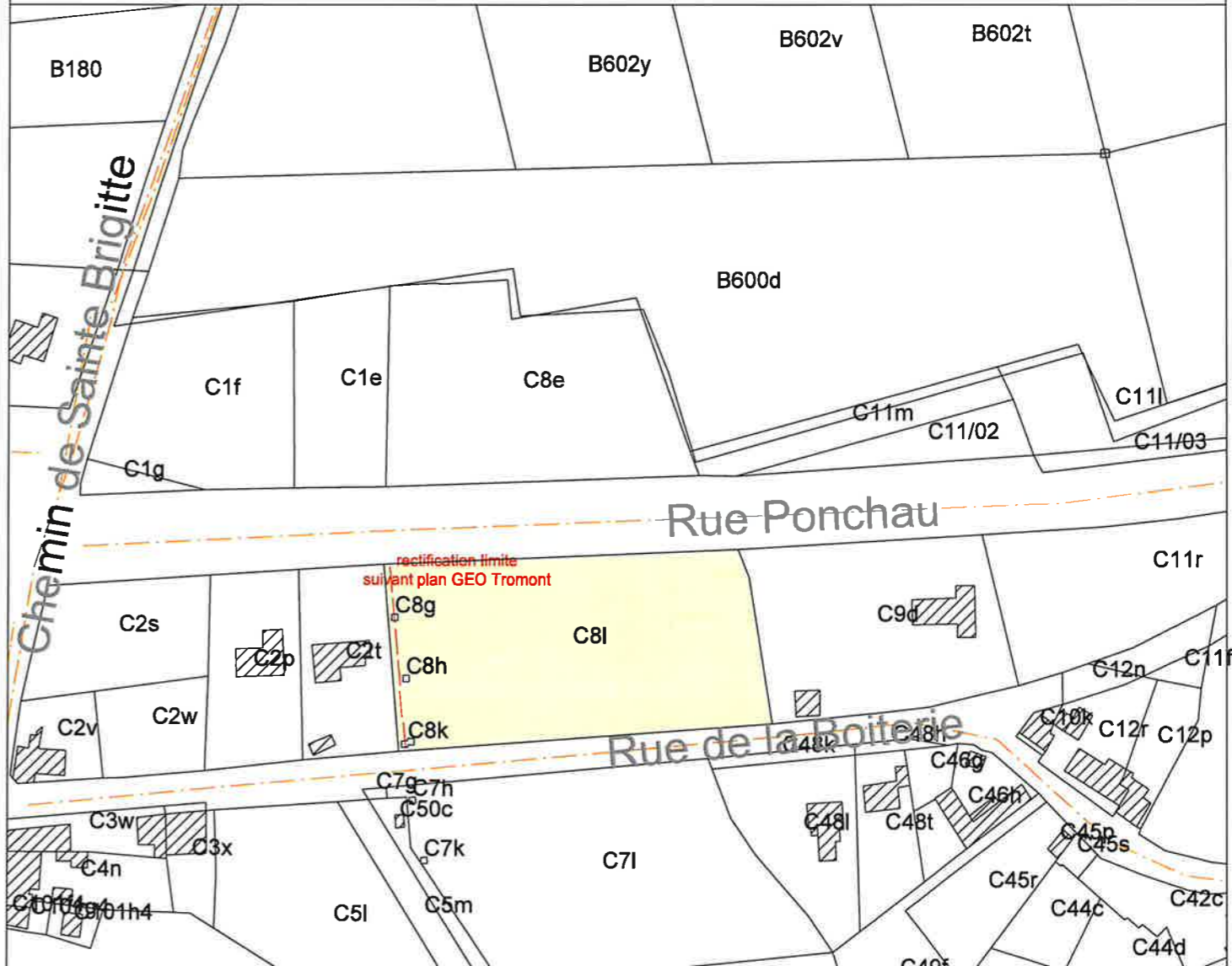

Les données cadastrales 1.1.2023 de ce document appartiennent exclusivement à l'Administration Générale de la Documentation patrimoniale

- REFERENCES:**
- Limite suivant plan GEO Tromont J. - dressé le 20/03/1964 - REF 57064-10375
 - Emprise CV suivant plan IDETA - GEO Exim - REF 57064-10586
 - Limite suivant plan non daté et signé : REF 57064-334



LEVE et DRESSE par
DUROT SRL

DUROT Benoit
 Gérant, Géomètre - Expert
 Ingénieur industriel en construction
 Le 13 février 2024

N° d'inscription au tableau
 des Géomètres-Experts: LAN 071346
 Adresse Résidence Grande Barre 22
 B - 7522 TOURNAI (Lamain)
 Tel +32 (0) 69 444 611
 E-mail benoit@durotsrl.be



Ville de
PERUWELZ

Division
1^{ière} Division - PERUWELZ

Section
Section C

Parcelle N°8L

PLAN DE MESURAGE

RUE PONCHAU

RUE DE LA BOITERIE

LOT A
6563 m²

Parcelle 8l

LEGENDE

- Borne communale
- Arbre
- Avaloir
- Pavé repère Eau
- Poteau Divers
- Poteau Electrique
- Chambre de visite
- Cloture
- Haut talus
- Haut talus
- Limite diverse
- Bord route
- Batiment
- Muret

Coordonnées Lambert 72

N°	X	Y
1	96175.00	134672.86
2	96176.30	134656.89
3	96177.29	134656.89
4	96177.29	134654.89
5	96176.47	134654.89
6	96178.54	134637.68
7	96180.54	134637.68
8	96180.54	134635.68
9	96178.54	134635.68
10	96179.55	134617.02
11	96179.85	134617.04
12	96179.85	134617.72
13	96181.85	134617.72
14	96181.85	134615.72
15	96179.91	134615.72
16	96179.95	134615.04
17	96179.72	134615.02
18	96179.83	134613.56
19	96296.20	134622.43
20	96288.76	134668.60
21	96285.24	134677.37

N°	Justifications
1-2-5-10-17 18-19	Limite selon plan dressé par le GEI Tromont J. dressé le 20/03/1964 Référence : 57064-10375
19-20-21	Limite selon plan non daté ou signé Référence : 57064-334
3-4-6-7-8-9 11-12-13-14 15-16	Limite suivant plan IDETA - GEO Exim - Empises de CV Référence : 57064-10586
Vérification complémentaire par le plan du GEI Duquesnes - dressé le 5/06/2020 - Référence : 57064-10510 pour assurer la limite entre les parcelles 8l - 2t	

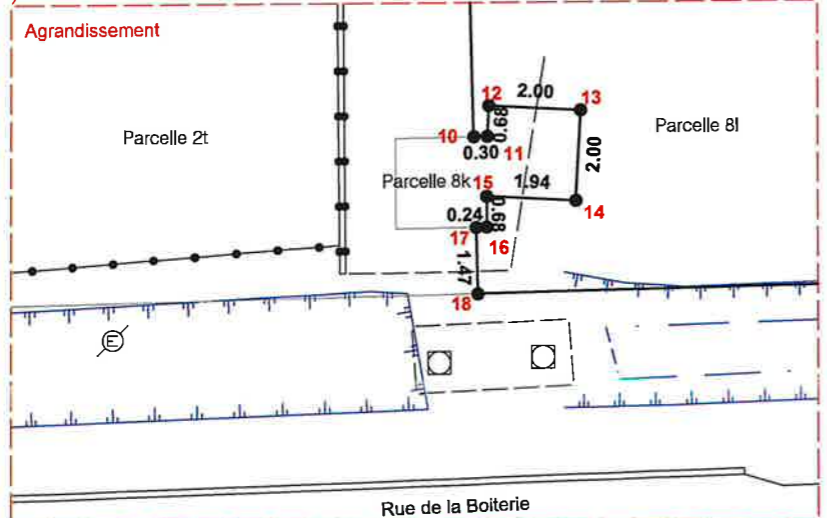

Emprise CV suivant plan IDETA - GEO Exim
REF 57064-10586
Erreur sur la fixation de la limite
entre les parcelles 8l et 2t

Limite suivant plan GEO Tromont J. - dressé le 20/03/1964 - REF 57064-10375

Limite suivant plan GEO Tromont J. - dressé le 20/03/1964 - REF 57064-10375

Parcelle 9d
Limite suivant plan GEO non daté ni signé - REF 57064-334



ECHELLE: 1/500

N° de dossier 024/23

DUROT

LEVE et DRESSE par
DUROT SRL

DUROT Benoit
Gérant, Géomètre-Expert
Ingénieur industriel en construction
Le 13 février 2024

Ville de
PERUWELZ
Division
1^{ère} Division - PERUWELZ
Section
Section C
Parcelle N°8L
N° de dossier 024/23
N° de PRECAD 57064-10678

SITUATION CADASTRALE: ECHELLE 1/2.000

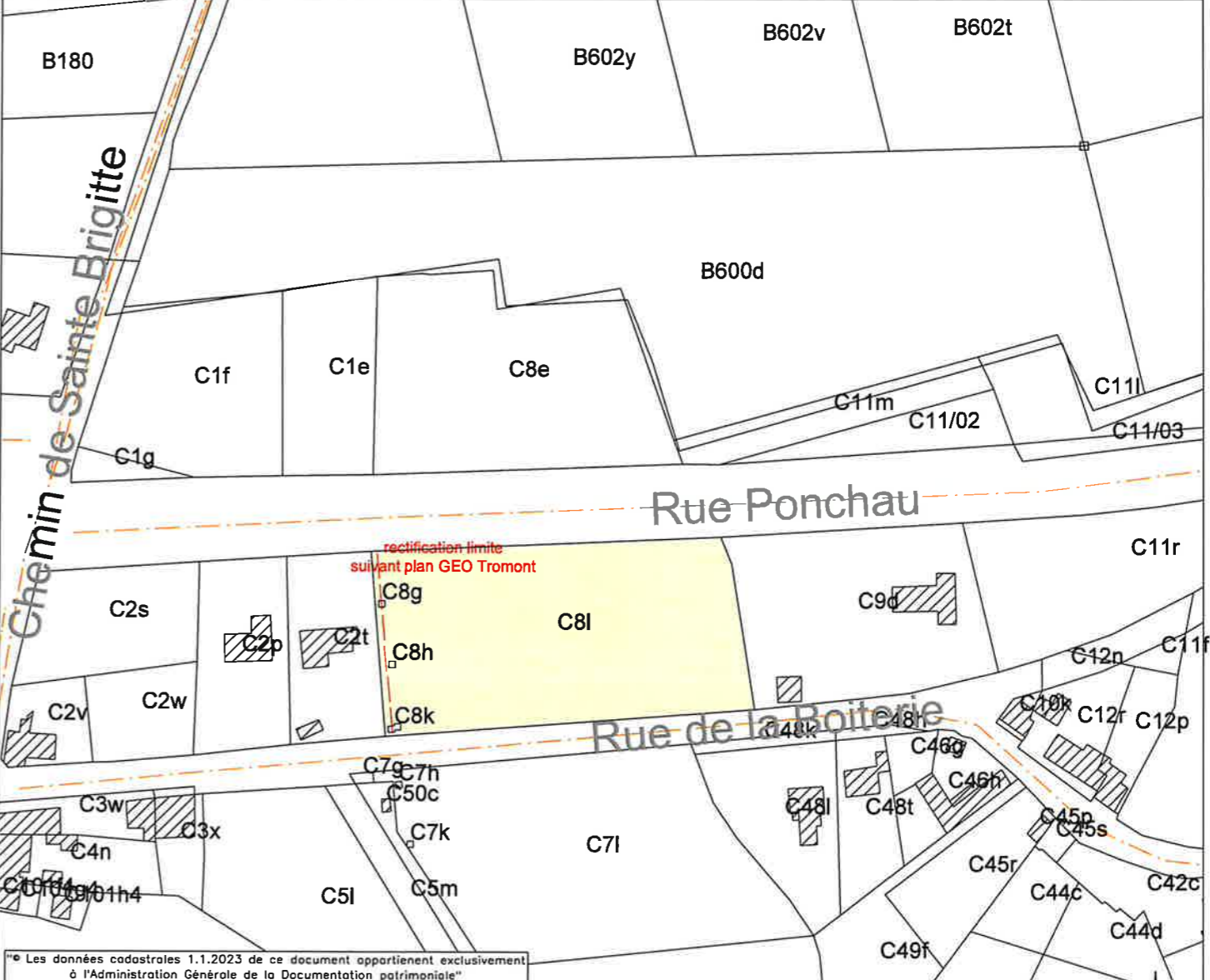

Les données cadastrales 1.1.2023 de ce document appartiennent exclusivement à l'Administration Générale de la Documentation patrimoniale"

REFERENCES:
- Limite suivant plan GEO Tromont J. - dressé le 20/03/1964 - REF 57064-10375
- Emprise CV suivant plan IDETA - GEO Exim - REF 57064-10586
- Limite suivant plan non daté et signé : REF 57064-334



LEVE et DRESSE par
DUROT SRL

DUROT Benoît
Gérant, Géomètre - Expert
Ingénieur industriel en construction
Le 13 février 2024

N° d'inscription au tableau
des Géomètres-Experts: LAN 071346
Adresse Résidence Grande Barre 22
B - 7522 TOURNAI (Lamain)
Tel +32 (0) 69 444 611
E-mail benoit@durotsprl.be

Ville de
PERUWELZ

Division
1^{ière} Division - PERUWELZ

Section
Section C

Parcelle N°8L

PLAN DE MESURAGE

RUE PONCHAU

110.33

LOT A
6563 m²

Parcelle 8l

RUE DE LA BOITERIE

Limite suivant plan GEO Tromont J. - dressé le 20/03/1964 - REF 57064-10375

116.70

Emprise CV suivant plan IDETA - GEO Exim
REF 57064-10586
Erreur sur la fixation de la limite
entre les parcelles 8l et 2t

Agrandissement

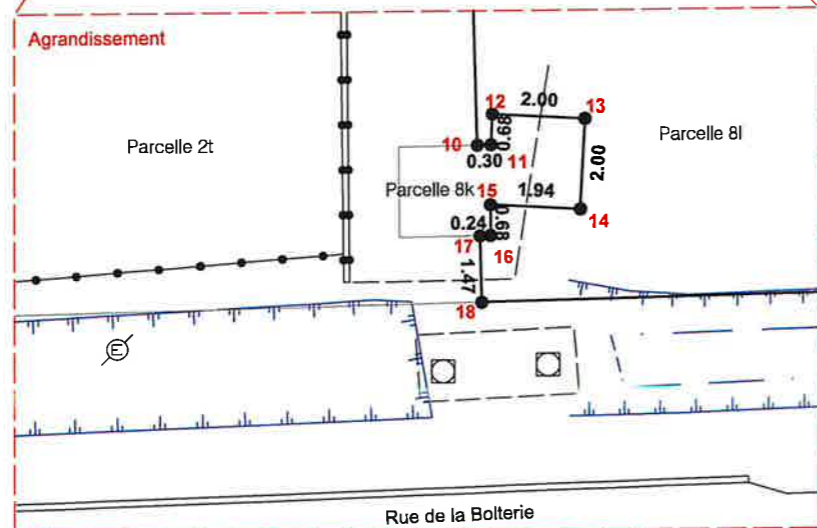

LEGENDE

- BCE ■ Borne communale
- Arbre
- ▤ Avaloir
- Pavé repère Eau
- ⊗ Poteau Divers
- ⊗ Poteau Electrique
- Chambre de visite
- Cloture
- Haut talus
- - - - - Limite diverse
- ▬ Bord route
- ▨ Batiment
- ▨ Muret

Coordonnées Lambert 72

N°	X	Y
1	96175.00	134672.86
2	96176.30	134656.89
3	96177.29	134656.89
4	96177.29	134654.89
5	96176.47	134654.89
6	96178.54	134637.68
7	96180.54	134637.68
8	96180.54	134635.68
9	96178.54	134635.68
10	96179.55	134617.02
11	96179.85	134617.04
12	96179.85	134617.72
13	96181.85	134617.72
14	96181.85	134615.72
15	96179.91	134615.72
16	96179.95	134615.04
17	96179.72	134615.02
18	96179.83	134613.56
19	96296.20	134622.43
20	96288.76	134668.60
21	96285.24	134677.37

N°	Justifications
1-2-5-10-17 18-19	Limite selon plan dressé par le GEI Tromont J. dressé le 20/03/1964 Référence : 57064-10375
19-20-21	Limite selon plan non daté ou signé Référence : 57064-334
3-4-6-7-8-9 11-12-13-14 15-16	Limite suivant plan IDETA - GEO Exim - Empises de CV Référence : 57064-10586
Vérification complémentaire par le plan du GEI Duquesnes - dressé le 5/06/2020 - Référence : 57064-10510 pour assurer la limite entre les parcelles 8l - 2t	



ECHELLE: 1/500

N° de dossier 024/23

DUROT

LEVE et DRESSE par
DUROT SRL

DUROT Benoit
Gérant, Géomètre-Expert
Ingénieur industriel en construction
Le 13 février 2024

Ville de
PERUWELZ
 Division
1^{ière} Division - PERUWELZ
 Section
Section C
 Parcelle N°8L

PLAN DE MESURAGE

RUE PONCHAU

RUE DE LA BOITERIE

LOT A
6563 m²
Parcelle 8l

LEGENDE

- BCE ■ Borne communale
- Arbre
- ▤ Avaloir
- Pavé repère Eau
- ⊗ Poteau Divers
- ⊗ Poteau Electrique
- Chambre de visite
- Cloture
- Haut talus
- - - - - Haut talus
- - - - - Limite diverse
- ▬ Bord route
- ▨ Batiment
- ▨ Muret

Coordonnées Lambert 72

N°	X	Y
1	96175.00	134672.86
2	96176.30	134656.89
3	96177.29	134656.89
4	96177.29	134654.89
5	96176.47	134654.89
6	96178.54	134637.68
7	96180.54	134637.68
8	96180.54	134635.68
9	96178.54	134635.68
10	96179.55	134617.02
11	96179.85	134617.04
12	96179.85	134617.72
13	96181.85	134617.72
14	96181.85	134615.72
15	96179.91	134615.72
16	96179.95	134615.04
17	96179.72	134615.02
18	96179.83	134613.56
19	96296.20	134622.43
20	96288.76	134668.60
21	96285.24	134677.37

N°	Justifications
1-2-5-10-17 18-19	Limite selon plan dressé par le GEI Tromont J. dressé le 20/03/1964 Référence : 57064-10375
19-20-21	Limite selon plan non daté ou signé Référence : 57064-334
3-4-6-7-8-9 11-12-13-14 15-16	Limite suivant plan IDETA - GEO Exim - Empises de CV Référence : 57064-10586
Vérification complémentaire par le plan du GEI Duquesnes - dressé le 5/06/2020 - Référence : 57064-10510 pour assurer la limite entre les parcelles 8l - 2t	

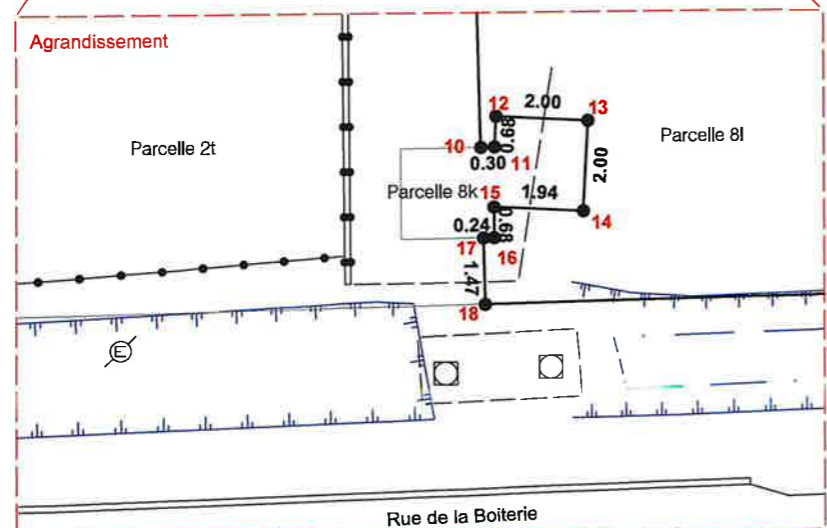

Emprise CV suivant plan IDETA - GEO Exim
 REF 57064-10586
 Erreur sur la fixation de la limite
 entre les parcelles 8l et 2t

Limite suivant plan GEO Tromont J. - dressé le 20/03/1964 - REF 57064-10375

Limite suivant plan GEO Tromont J. - dressé le 20/03/1964 - REF 57064-10375

limite suivant plan GEO non daté ni signé - REF 57064-334



ECHELLE: 1/500

N° de dossier 024/23

LEVE et DRESSE par
DUROT SRL

DUROT Benoit
 Gérant, Géomètre-Expert
 Ingénieur industriel en construction
 Le 13 février 2024

Ville de

PERUWELZ

Division

1^{ère} Division - PERUWELZ

Section

Section C

Parcelle N°8L

N° de dossier 024/23

N° de PRECAD 57064-10678

SITUATION CADASTRALE: ECHELLE 1/2.000

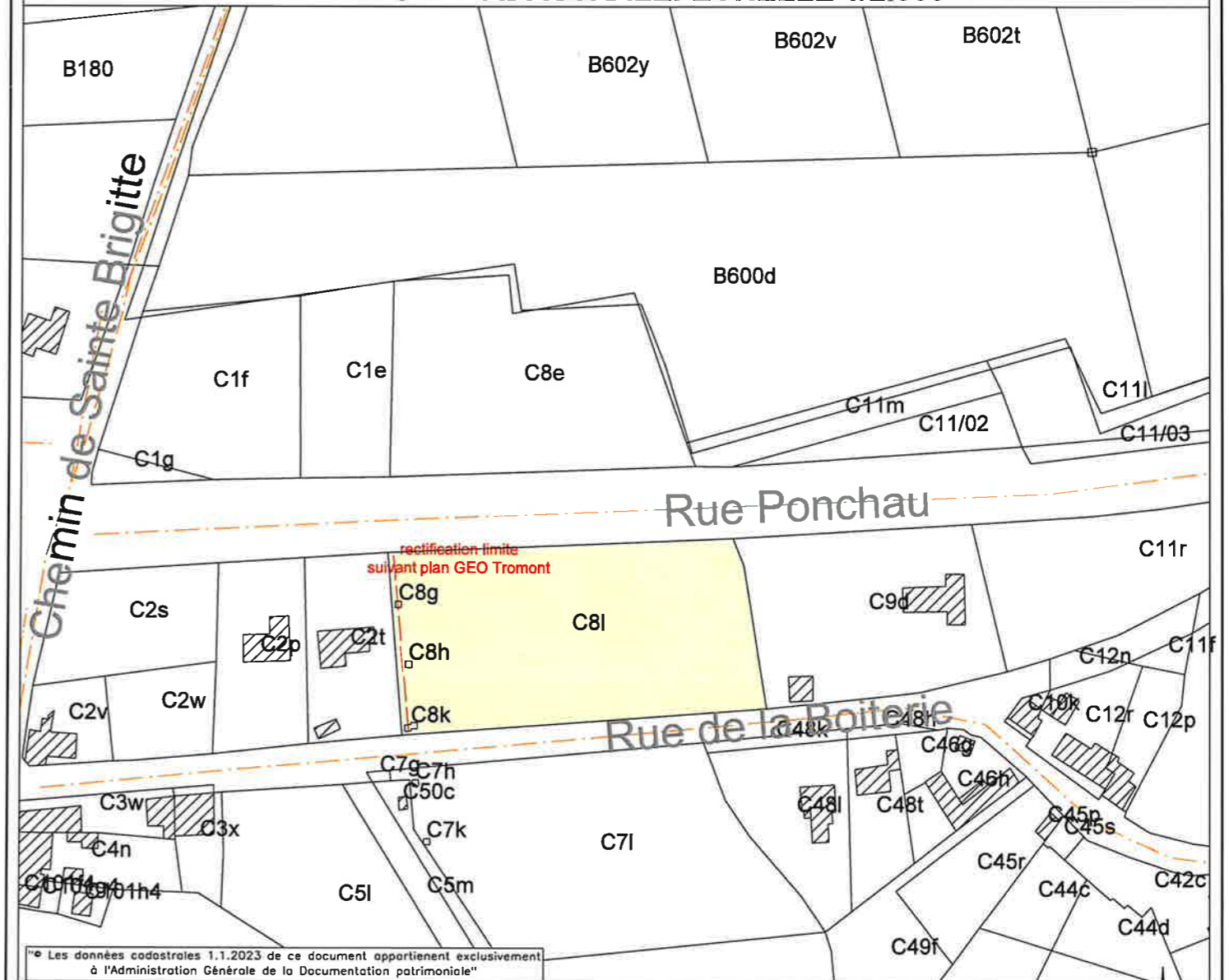

Les données cadastrales 1.1.2023 de ce document appartiennent exclusivement à l'Administration Générale de la Documentation patrimoniale"

REFERENCES:

- Limite suivant plan GEO Tromont J. - dressé le 20/03/1964 - REF 57064-10375
- Emprise CV suivant plan IDETA - GEO Exim - REF 57064-10586
- Limite suivant plan non daté et signé : REF 57064-334



LEVE et DRESSE par
DUROT SRL

DUROT Benoit
Gérant, Géomètre - Expert
Ingénieur industriel en construction
Le 13 février 2024

N° d'inscription au tableau
des Géomètres-Experts: LAN 071346
Adresse Résidence Grande Barre 22
B - 7522 TOURNAI (Lainin)
Tel +32 (0) 69 444 611
E-mail benoit@durotsprl.be