

Agentschap  
Onroerend  
Erfgoed

---

# PERCEELRAPPORT ONROEREND ERFGOED

Perceelnummer 45015C0640/00C000

---

Dit rapport is opgevraagd op 10-10-2024 om 08.34 uur via <https://geo.onroenderfgoed.be>.

De gegevens in dit perceelrapport zijn een momentopname van de situatie op het moment van de opvraging. Raadpleeg <https://geo.onroenderfgoed.be> voor de meest actuele juridische situatie. Deze kan nadien nog veranderen.

## INLEIDING

Het Perceelrapport Onroerend Erfgoed bevat gegevens van het agentschap Onroerend Erfgoed over het aanwezige erfgoed op een perceel. Het rapport biedt een overzicht van het erfgoed waaraan juridische gevolgen verbonden zijn.

Op [www.onroenderfgoed.be](http://www.onroenderfgoed.be) vindt u alle informatie over de soorten erfgoed, uw rechten en plichten en mogelijkheden tot financiële steun en fiscale voordelen.

## ADMINISTRATIEVE GEGEVENS

Postadres(sen): Molendamstraat 38, 9750 Kruisem

Gemeente: Kruisem

Kadastrale afdeling: KRUISEM 6 AFD/HUISE/

Kadastrale sectie: C

Perceel: 0640/00C000

Capakey: 45015C0640/00C000

Oppervlakte perceel: 2445.53m<sup>2</sup>



## VASTGESTELD ERFGOED

### VASTGESTELD LANDSCHAPSATLASRELICT

Schelde-Leie interfluvium

<https://id.erfgoed.net/aanduidingsobjecten/10408>

Besluiten:

<https://id.erfgoed.net/besluiten/5079>

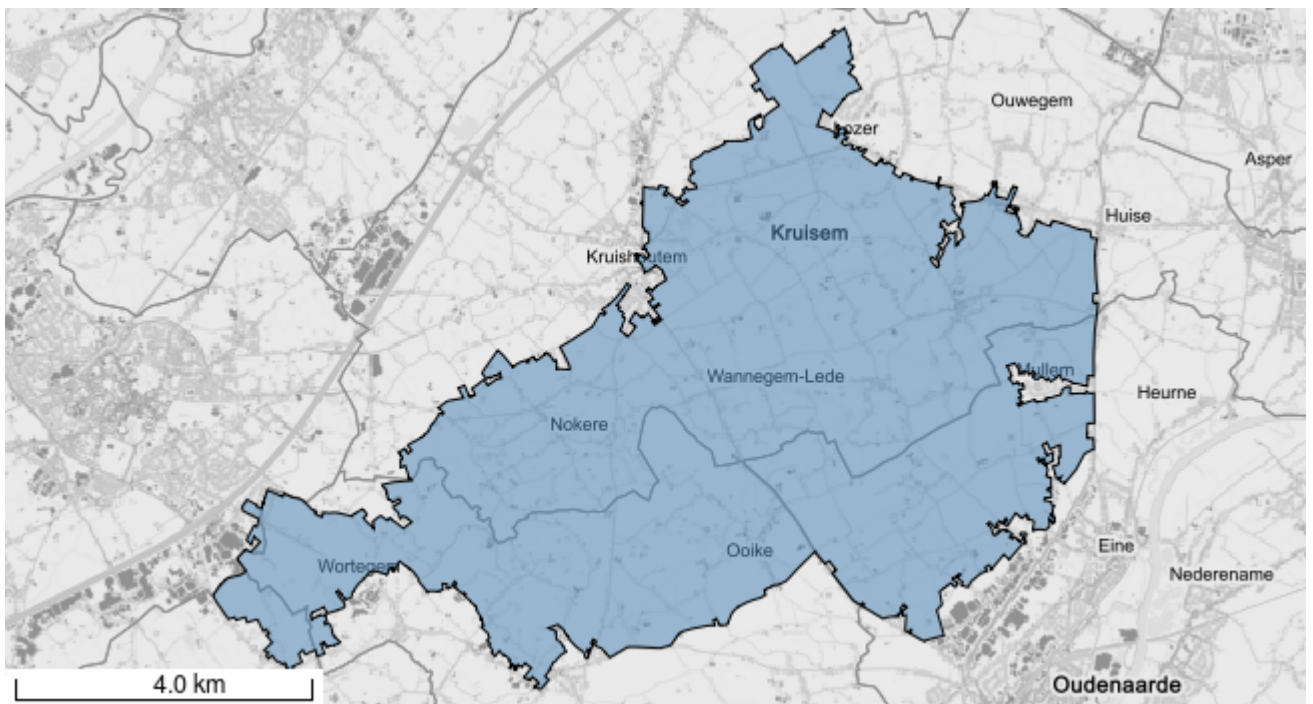

## Het opgevraagde perceel is geen:

- Beschermd monument
- Beschermd archeologische site
- Beschermd stads- of dorpsgezicht
- Overgangszone
- Beschermd cultuurhistorisch landschap
- Vastgestelde historische tuin of park
- Vastgestelde houtige beplanting met erfgoedwaarde
- Vastgesteld bouwkundig erfgoed
- Vastgestelde archeologische zone
- Vastgesteld landschappelijk erfgoed
- Erfgoedlandschap
- Gebied geen archeologie
- Unesco werelderfgoed bufferzone
- Unesco werelderfgoed kernzone