



Ringlaan 39
1853 - Strombeek-Bever
tel. +32 2 880 88 90
info@aceg.be
www.aceg.be



Procès-verbal de contrôle d'une installation électrique en BT et TBT

NON CONFORME

Date inspection: 04/12/2024
Inspecteur: Dorian Pintiaux
Étiquette d'identification: Antoine Christophe - Vente
N° TVA:-

Mentor:
Référence client:

Installateur: -

Marque et type d'appareil de mesure:
Metrel MI3155

Numéro de serie: 20280485

Date rapport: 04/12/2024

Adresse de l'installation

Rue Rue du Marteau
Numéro 68
Boîte
Postcode 5620
Commune Morville
Pays Belgique

Propriétaire

Nom
Rue
Numéro
Boîte
Postcode
Commune
Pays

Installateur

Nom
N° TVA
Numéro de téléphone
E-mail

Type : maison

EAN : 541449020700686956

N° compteur : 44101092

Image du tableau de repartition et de manoeuvre:



Type de contrôle:

Visite de contrôle d'une installation domestique selon(AR 08/09/2019) - RGIE Livre 1 - 6.5. et 4.2.4.3.

Distributeur: ORES	Tension: 3~230V	Liaison comp / tableau: 10 mm:	Protection Max: 40 A
Nombres tableaux: 1	Nombre de circuits: 19		
Prise de terre: Electrode verticale ou barres de terre enterrée(s)			
Ri général: 3,52 MΩ	RE: Voir infractions Ω		

OK

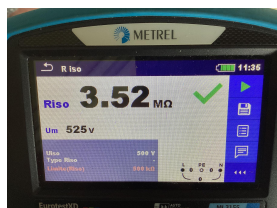

DISPOSITIF DE PROTECTION À COURANT DIFFÉRENTIEL - RÉSIDUEL

Δ (mA)	In (A)	In - autres (A)	I _t	Type	Circuits protégés	Test	x 2,5
--------	--------	-----------------	----------------	------	-------------------	------	-------

ΔI (mA)	In (A)	In - autres (A)	I _{st}	Type	Circuits protégés	Test	x 2,5
300	40		-	A	19	OK	OK
30	40		-	A	2	OK	OK

DESCRIPTION INSTALLATION

Nombres circuits	Curve	Protection IN (A)	(autres)	P	Section (mm ²)
1	C	25		3	4
17	C	20		2	2,5
1	C	10		2	2,5

Contrôle visuel (général)	NOK	Contact direct	OK	Contact indirect	NOK
Raccordement	OK	schéma en annexe par Aceg asbl	NA		
Liaisons équipotentielles	BON	Section des conducteurs	OK		
Continuité	OK	Éclairage / machines	OK		

REMARQUES / INFRACTIONS / NOTES

I1.03 Adapter le(s) schéma(s) unifilaire(s) et le plan(s) de position à la réalité. (Livre 1 Section 2.12 - 2.13 et 3.1.2 et 9.1.2)

I3.09 Le sectionneur de terre n'est pas (ou difficilement) accessible. (Livre 1 Sous-section 5.1.5.1. et 5.4.3.5.)

I5.16 Les repérages des circuits dans le tableau ne correspond pas avec les schéma's (Livre 1 Sous-section 3.1.3.1. et 3.1.3.3.A. et 5.1.6.1)

I6.01 Prévoir un interrupteur dispositif de protection à courant différentiel-résiduel, muni d'un dispositif de plombage, à l'origine de l'installation (Livre 1 Sous-section 4.2.4.3.)

nota/note 13 La résistance de terre n'a pas pu être mesurée. La valeur doit de préférence être inférieure à 30ohm.

CONCLUSION

L'installation électrique n'est pas conforme aux prescriptions de l'AR 08/09/2019 - RGIE Livre 1. Une visite complémentaire est à exécuter par le même organisme avant le 4/12/2025. Les travaux nécessaires pour faire disparaître les infractions constatées au moment de la visite de contrôle périodique sont exécutés sans retard et toutes les mesures adéquates sont prises pour qu'en cas de maintien en service de l'installation, lesdites infractions ne constituent pas un danger pour les personnes et les biens.

En outre pour les installations domestiques:

- la vérification de la disparition des infractions sera constatée par l'organisme agréé qui a réalisé la visite de contrôle
- le Service Public Fédéral ayant l'Energie dans ses attributions est informé dans un délai d'un an par l'organisme agréé qui a effectué la visite de contrôle, de l'existence d'infractions au cas où il n'est pas donné suite à la remise en ordre de l'installation.

Cet exemplaire en pdf est la version originale et peut être diffusé en copie.

Nombre d'annexe(s): 1

PUBLICATION DU RAPPORT D'INSPECTION

Durée de l'inspection: de 11:07 à 11:43

L'inspecteur Dorian Pintiaux



Dorian Pintiaux
ACEG VZW- #280

Devoirs du propriétaire ou locataire dans les installations soumises au RGIE Livre 1 section 9.1.2.

Le procès-verbal de conformité ou de visite doit être conservé dans le dossier électrique de l'installation.
Chaque modification apportée à l'installation doit être mentionnée dans le dossier électrique.
Tout accident survenu aux personnes et dû directement ou indirectement à la présence d'installation électrique doit être communiqué à la Direction générale de l'Energie du Service public fédéral Economie.

Qualité

La reproduction de ce rapport n'est autorisée que sous sa forme intégrale et uniquement avec l'accord écrit de l'organisme et du demandeur.
Le contrôle a porté sur les parties visibles et normalement accessibles de l'installation.

Feuille de route pour une installation qui n'est pas conforme:

Etape 1	Etape 2	Etape 3
Lisez ce protocole attentivement et faites en sortes que toutes les violations ont été mis en règle, et prenez notes des remarques éventuelle à retenir.	Quand toutes les violations ont été mis en ordre, reprenez contacte avec ACEG où avec l'inspecteur d'ACEG pour un nouveau rendez-vous.	ACEG est à votre service pour tout autres contrôles nécessaire, ainsi que tout renseignements complémentaires.





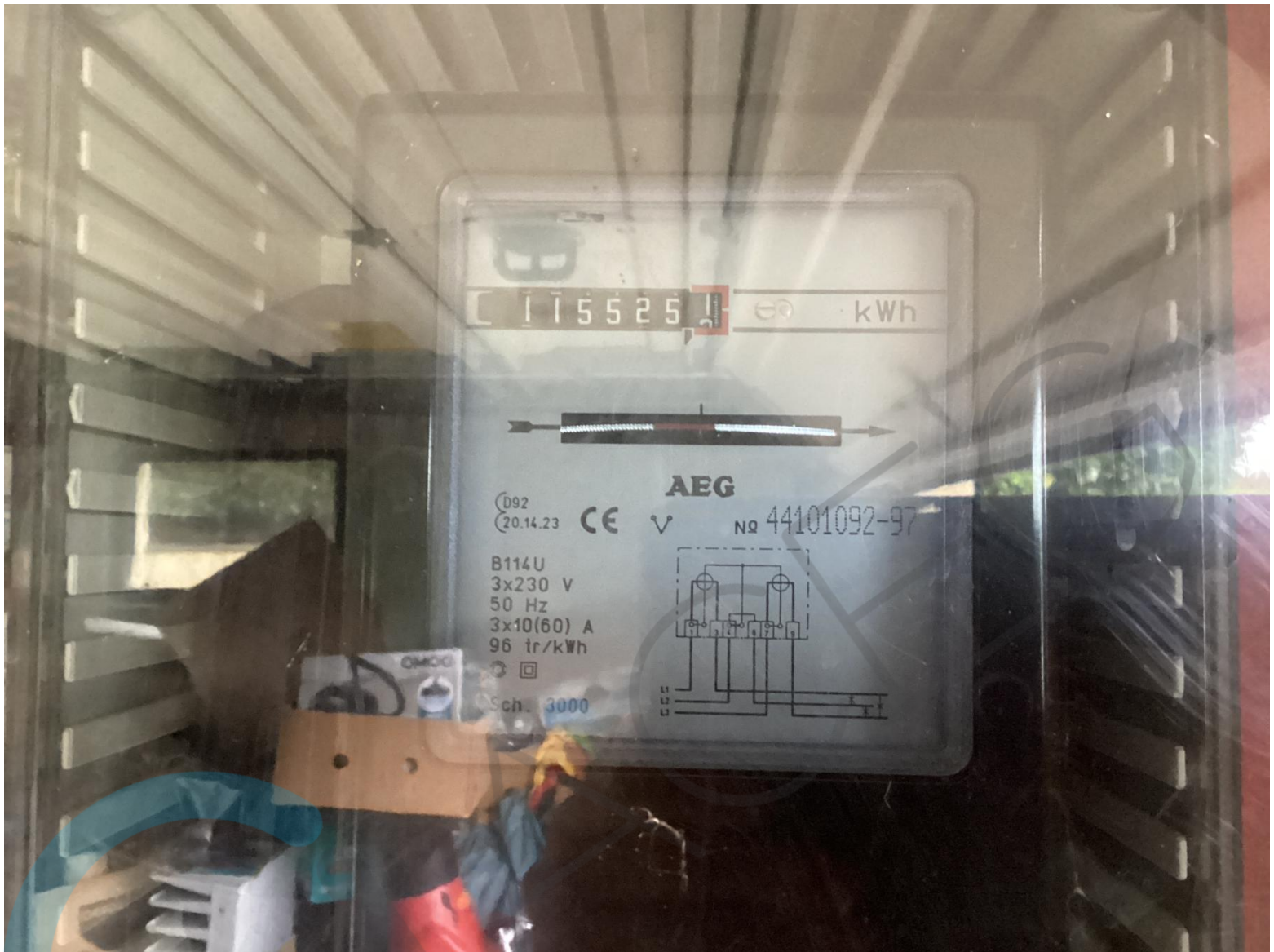

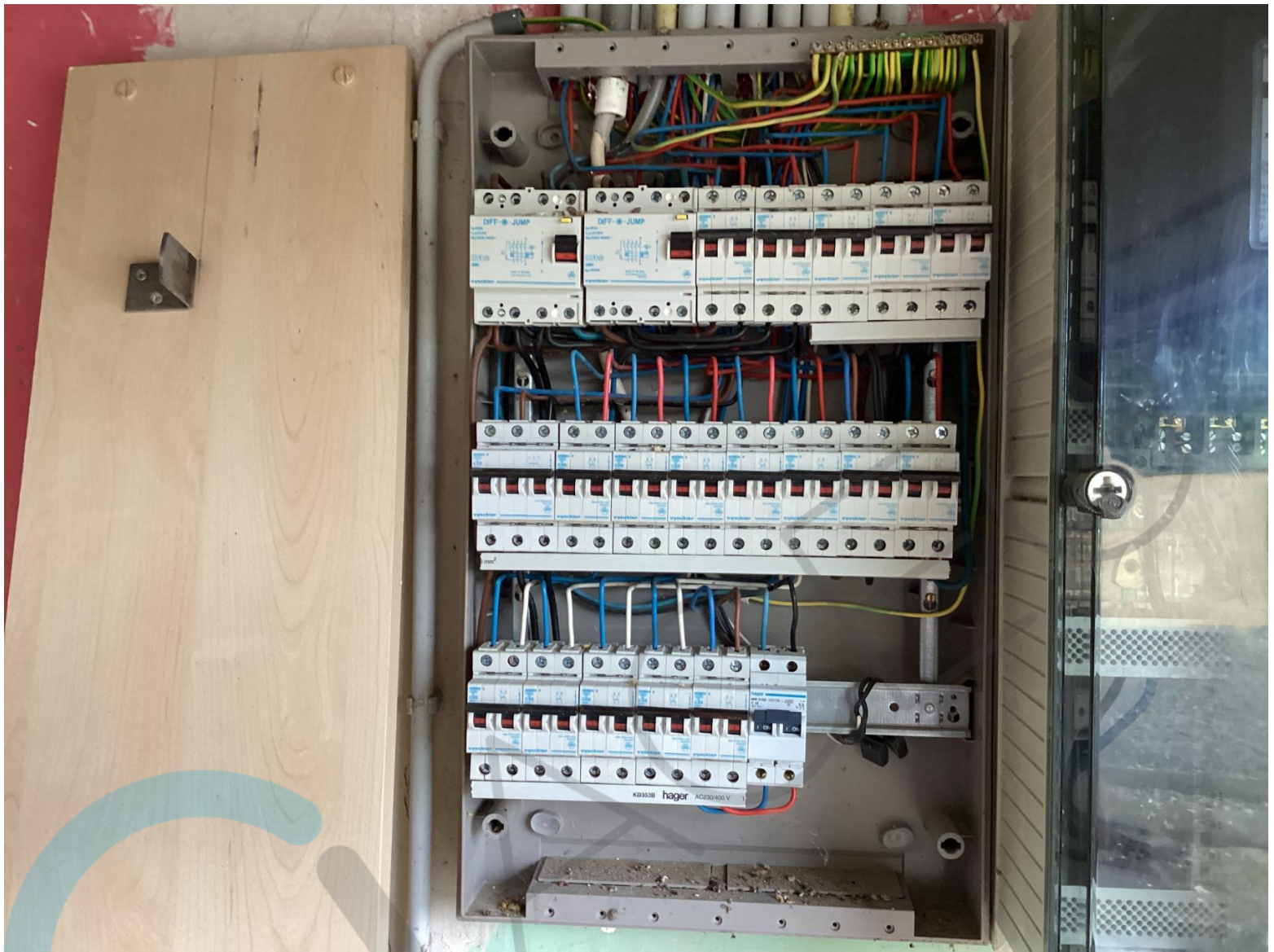



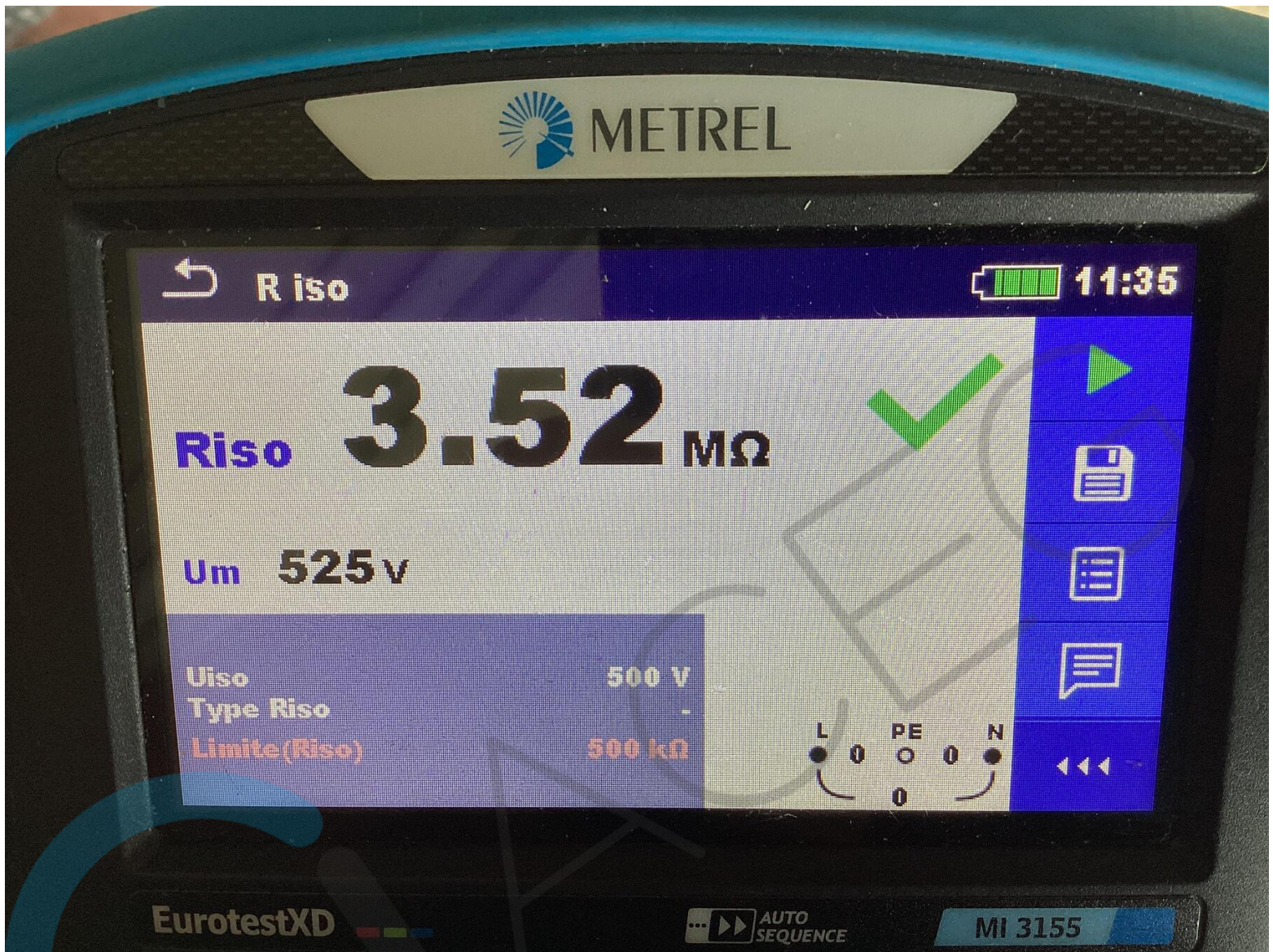

Garage + pigeonnier

Machines à laver

Salle de bain.

Buanderie.

Buanderie EXT.

Chauffage central

Salle de Séjour.

Salle à manger.

Cuisinière.

Cuisine.

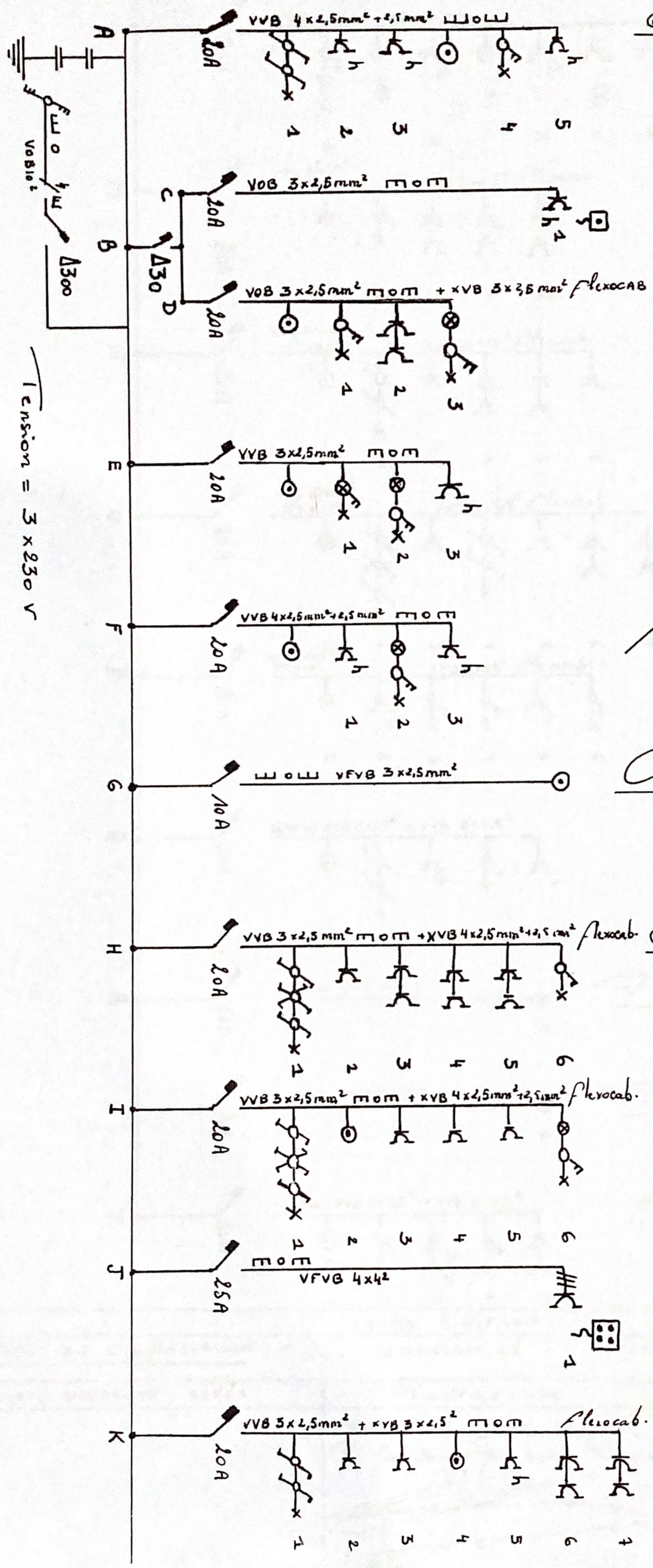

Tension = 3x230V

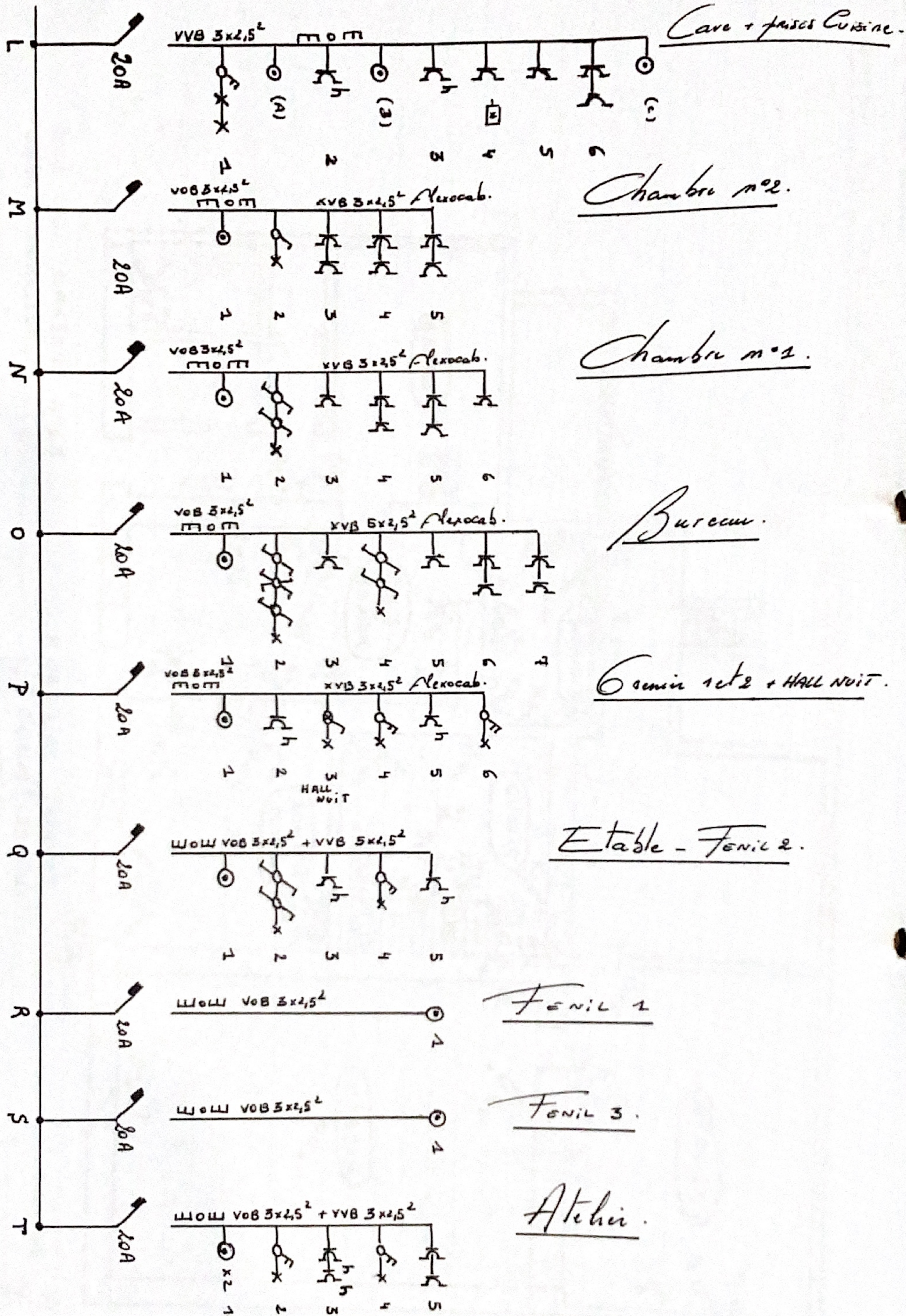

SHEMA UNIFILAIRE

ADRESSE DE L'INSTALLATION: RUE DU MARTEAU, 68 5620 MORVILLE (FLOTENNES).

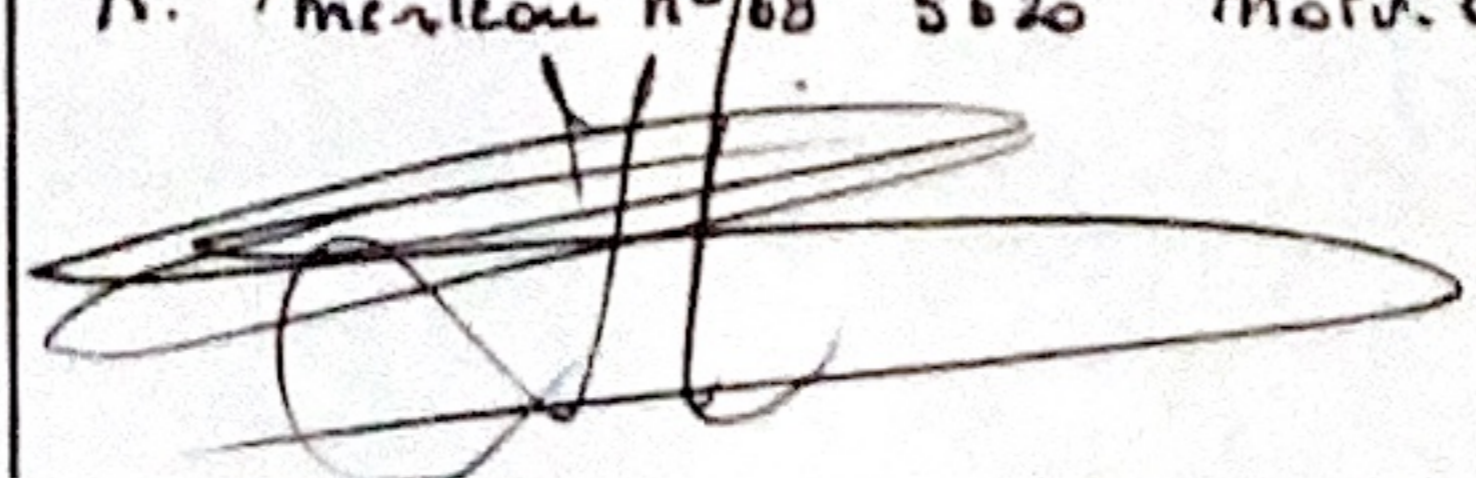
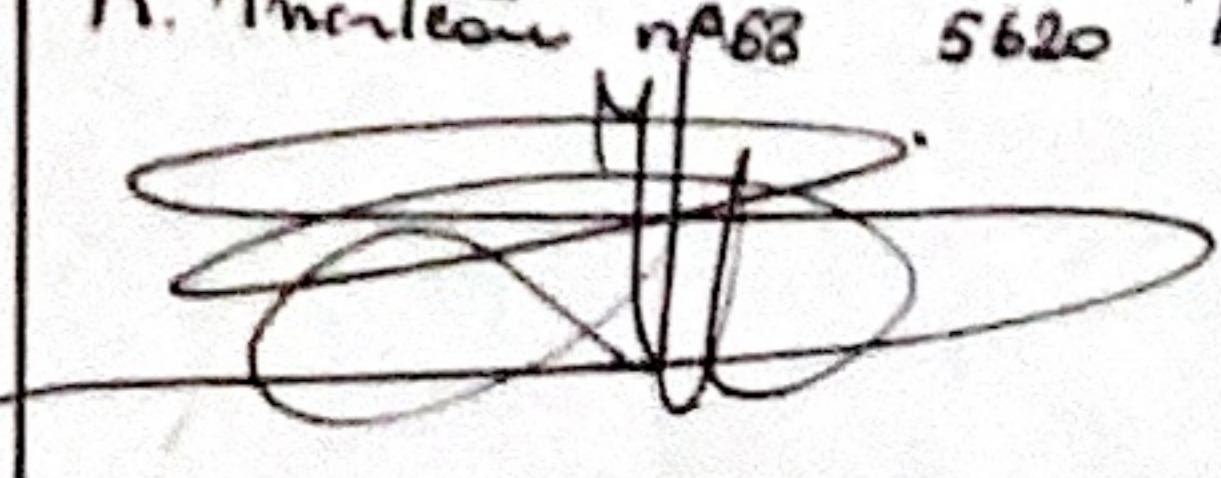
DELEGUE ORGANISME AGREE	PROPRIETAIRE	Responsable execution travail.
	HORGNIES JACQUES. R. Marteau n°68 5620 Morville 	HORGNIES JACQUES. R. Marteau n°68 5620 Morville 

mod. juillet 99.

SCHEMA DE POSITION (3) VOLETS

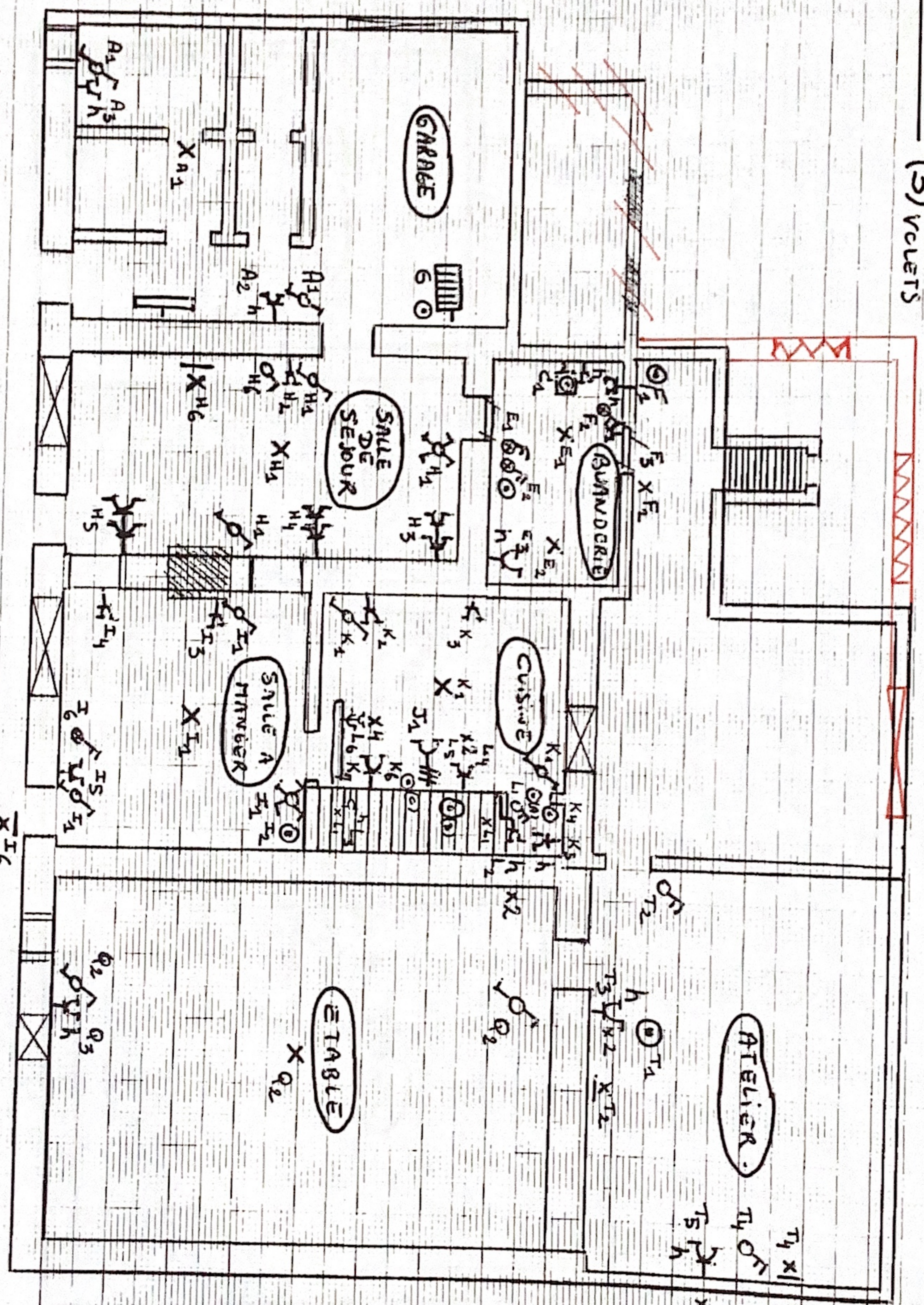

RUE DU MARTEAU n°68
 5620 HERVILLE
 ADRESSE INSTALLATION

Mme Jacques
 M. Gobiel Isabelle
 PROPRIETAIRES

[Handwritten signature]

Mme Jacques
 RESPONSABLE EXECUTION TRAVAIL

[Handwritten signature]

1^{er} ETAGE

SCHEMA DE POSITION (3) VOLTES

me2

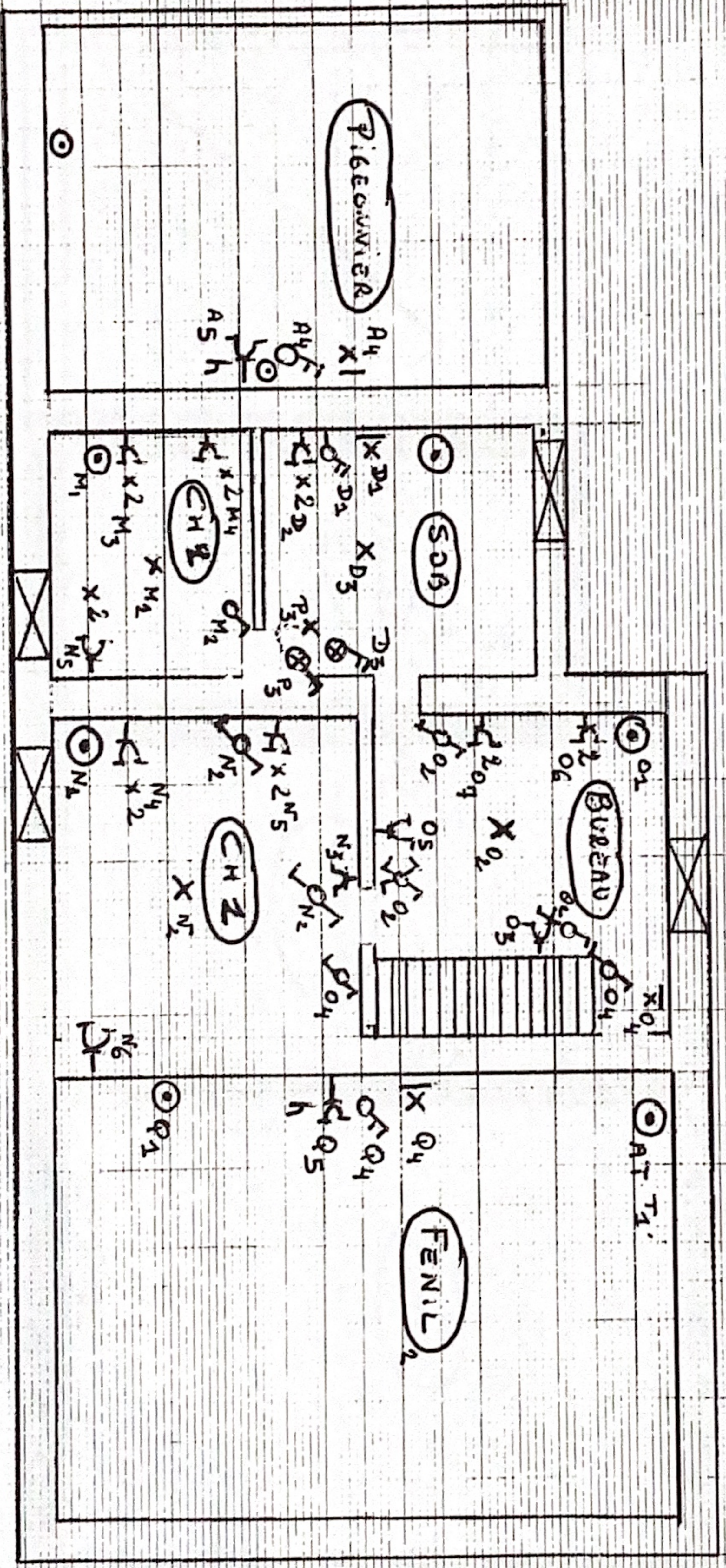

RUE DU HARBREAU n°68
 5620 MORVILLE
 ADRESSE INSTALLATION

HONORÉES JACQUES
 GODBIET SABELLE
 PROPRIETAIRES

HONORÉES JACQUES
 RESP. EXECUTIF
 TRAVAIL

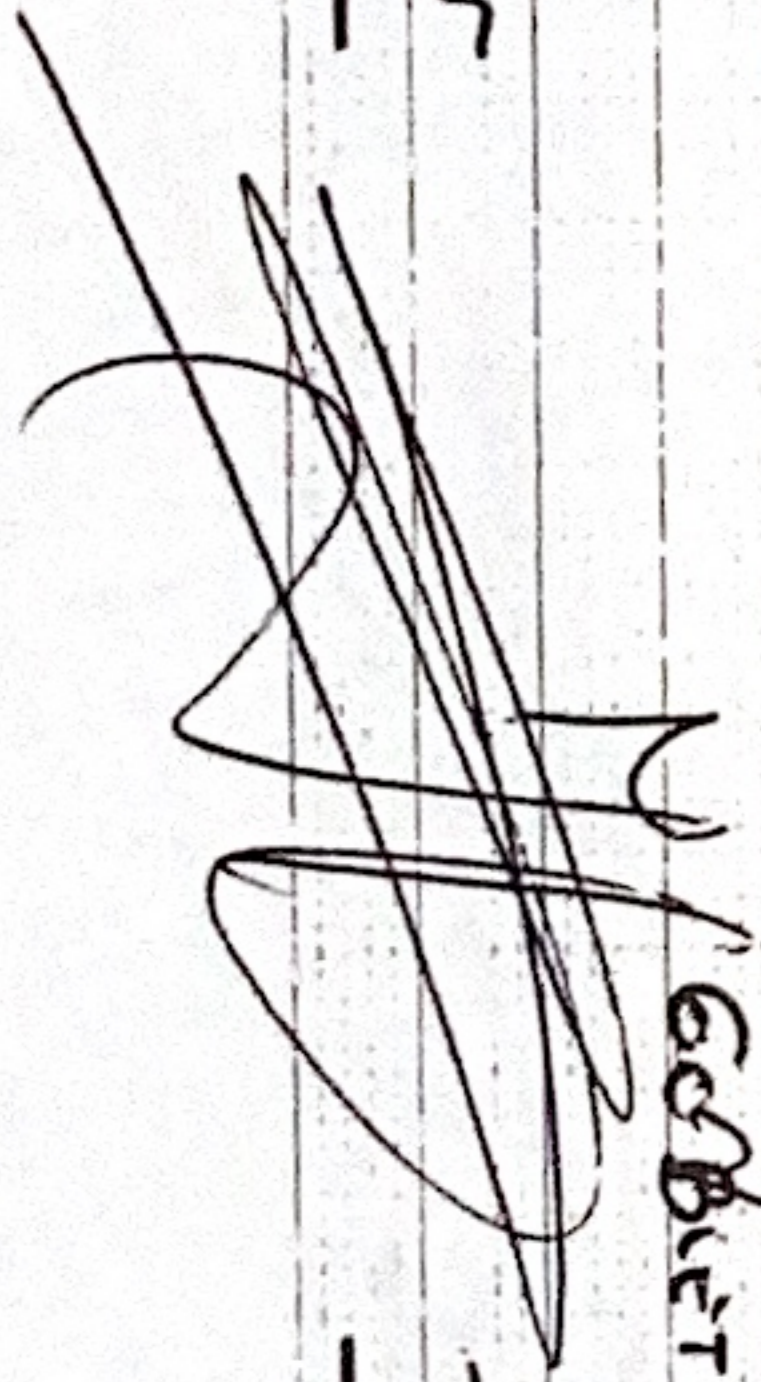

2:2 PAGE

SCHEMA DE POSITIONS (3) VOLETS

M03

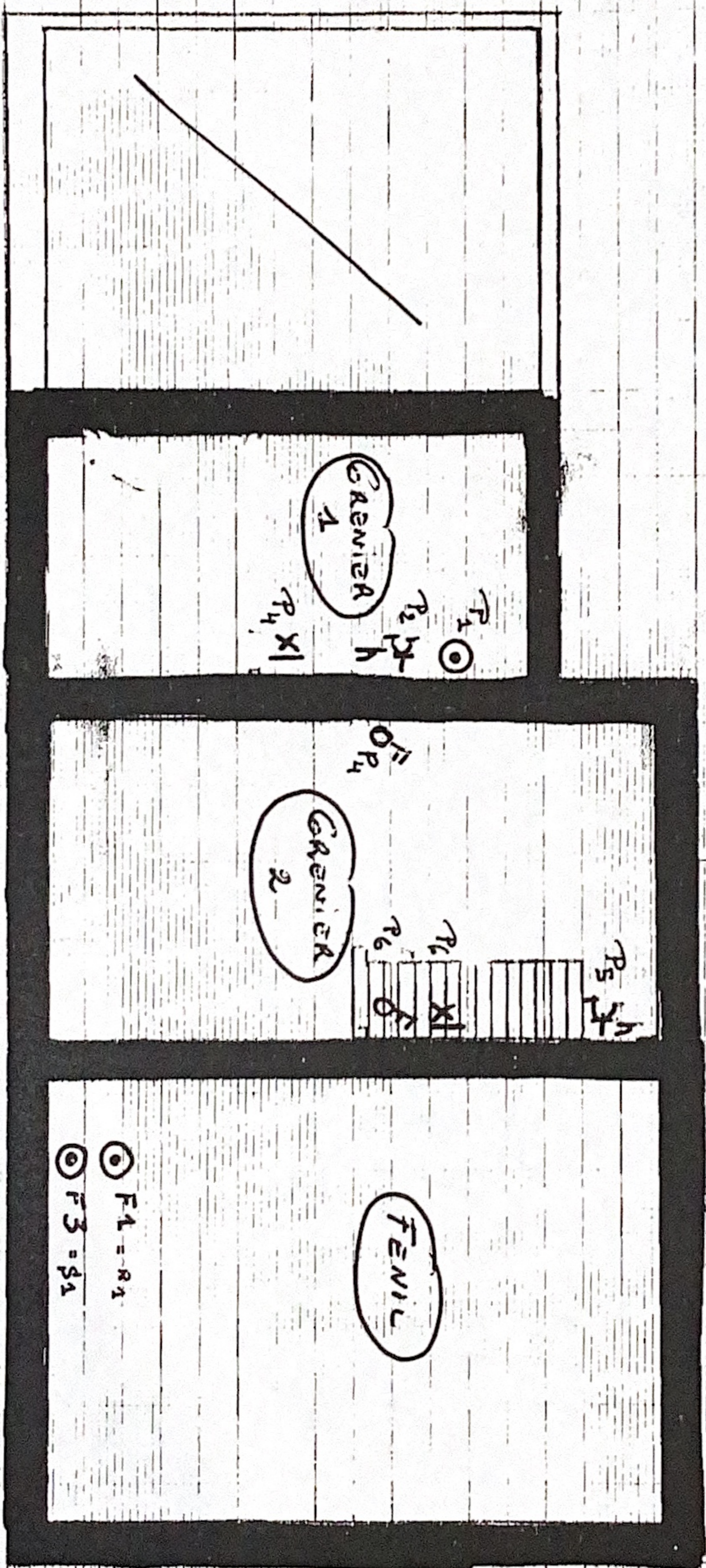

RUE DU MARIEN 0063
5620 MORVILLE

Adresse installation

MORVILLE Jacques
GODIER Isabelle

PROPRIETAIRES

MORVILLE Jacques

RESP EXECUTION
TRAVAIL