

**URBANISME**

Votre correspondant : Myriam Tastenoë

T. 02/412.37.34

F. 02/412.36.83

ru.si@molenbeek.irisnet.be

www.molenbeek.be

Christian HUYLEBROUCK, notaire

Boulevard Louis Mettewie 272

1080 MOLENBEEK-SAINT-JEAN

Molenbeek-Saint-Jean, le 3 avril 2024

## RENSEIGNEMENTS URBANISTIQUES DELIVRES PAR LA COMMUNE

Vos références : CA – 02-15-7290/002 – dossier Scilletta

Nos références : RU.12772.2024

Annexe(s) : /

Madame, Monsieur,

En réponse à votre demande de renseignements urbanistiques réceptionnée le 29/03/2024 et déclarée complète en date du 03/04/2024 concernant le bien sis **Boulevard Louis Mettewie 42-50** cadastré **21526D0295/00K002**, nous avons l'honneur de vous délivrer le présent document, dressé sous réserve des résultats de l'instruction approfondie à laquelle il serait procédé au cas où une demande de certificat d'urbanisme, de permis d'urbanisme ou de permis de lotir était introduite au sujet du bien considéré.

### A. RENSEIGNEMENTS URBANISTIQUES RELATIFS AUX DISPOSITIONS REGLEMENTAIRES REGIONALES ET COMMUNALES QUI S'APPLIQUENT AU BIEN :

#### 1°) En ce qui concerne la destination :

Le bien se situe :

- Au Plan Régional d'Affectation du Sol (**PRAS**) approuvé par arrêté du Gouvernement du 2 mai 2013, en **espace structurant, liseré de noyau commercial, zone mixte** ;
- ~~Dans le périmètre du Plan Particulier d'Affectation du Sol (**PPAS**);~~
- ~~Dans le périmètre du Plan d'Aménagement Directeur (**PAD**) dénommé approuvé par arrêté du Gouvernement du ...;~~
- ~~Dans le périmètre du Permis de Lotir (**PL**);~~
- Au Plan Régional de Développement Durable (**PRDD**) : Zone de Rénovation Urbaine (Le bien **n'est pas compris** dans un contrat de rénovation urbaine);
- Zone d'enseigne RESTREINTE HORS ZICHEE-GENERALE au Règlement Régional d'Urbanisme (**RRU**) ;

Les zones et les prescriptions littérales du PRAS et du PAD sont consultables sur le portail régional de l'urbanisme : <http://urbanisme.brussels>.

Le périmètre des PPAS et des PL sont consultables sur le site internet suivant : [www.bruqis.be](http://www.bruqis.be), leur contenu est disponible, sur demande, auprès du service urbanisme de la commune.

**2°) En ce qui concerne les conditions auxquelles une demande de permis ou de certificat d'urbanisme serait soumise :**

- Les prescriptions du Code Bruxellois de l'Aménagement du Territoire (CoBAT) ;
- Les prescriptions du PRAS précité ;
- Le solde des superficies de bureaux et d'activités de production de biens immatériels admissibles (CASBA) est consultable à l'adresse internet suivante : [www.casba.irisnet.be/PRAS/ListeMaille](http://www.casba.irisnet.be/PRAS/ListeMaille) ;
- Les prescriptions du PAD précité ;
- Les prescriptions du PPAS précité, sous réserve d'une abrogation implicite de certaines de ses dispositions ;
- Les prescriptions du permis de lotir (PL) précité ;
- Les prescriptions du Règlement Régional d'Urbanisme (RRU), approuvé par l'arrêté du Gouvernement du 21 novembre 2006 ;
- Les prescriptions du règlement régional d'urbanisme zoné (RRUZ) suivant..., approuvé par..., le ;
- Les prescriptions du règlement communal d'urbanisme (RCU) suivant... ;
- Les prescriptions du règlement communal d'urbanisme spécifique ou zoné (RCUS ou RCUZ) suivant : **RCUZ place communale approuvé le 23 février 2017** ; Voir prescriptions : [www.molenbeek.irisnet.be/fr/fichiers/urbanisme/formulaires/urbanisme/plans-reglementaires/rcu/rcuz-place-communale](http://www.molenbeek.irisnet.be/fr/fichiers/urbanisme/formulaires/urbanisme/plans-reglementaires/rcu/rcuz-place-communale)
- Le bien est situé dans le Périmètre d'intérêt régional destiné à recevoir le projet d'intérêt régional ... arrêté par le Gouvernement le ... ;

Les prescriptions du PRAS et des règlements régionaux d'urbanisme sont consultables sur le portail régional de l'urbanisme : <http://urbanisme.brussels>.

Le périmètre des PPAS, des PL et des RCU sont consultables sur le site internet suivant : [www.brugis.be](http://www.brugis.be), leur contenu est disponible, sur demande, auprès du service urbanisme de la commune.

**3°) En ce qui concerne une expropriation éventuelle qui porterait sur le bien :**

- A ce jour, l'administration communale a connaissance que le bien considéré est repris au plan d'expropriation approuvé par..., autorisant..., à exproprier le bien.

**4°) En ce qui concerne l'existence d'un périmètre de préemption :**

- A ce jour, l'administration communale a connaissance que le bien considéré se situe dans le périmètre de préemption relatif..., approuvé par arrêté du Gouvernement du... ;

**5°) En ce qui concerne les mesures de protection du patrimoine relatives au bien :**

- Le bien est inscrit sur la liste de sauvegarde par arrêté du Gouvernement du ;
- Le bien est classé par ;
- Le bien fait l'objet d'une procédure d'inscription sur la liste de sauvegarde / de classement initiée par arrêté du Gouvernement du... ;
- Le bien est repris à l'Inventaire du patrimoine architectural de la Région de Bruxelles-Capitale ;
- Le bien est situé dans une zone de protection d'un ou plusieurs monument(s), ensemble(s) ou site(s) classé(s) ou inscrit(s) sur la liste de sauvegarde. (ou à défaut d'une telle zone, à moins de 20 mètres) d'un ou plusieurs monument(s), ensemble(s) ou site(s) classé(s) ou inscrits sur la liste de sauvegarde ;

- Le bien fait l'objet d'un **plan de gestion patrimoniale**, tel que visé aux articles 242/1 et suivants du CoBAT, suivant...;
- Le Gouvernement a fait application, pour le bien visé, de l'article 222, 5-6, alinéas 2 et 3 du CoBAT : **conditions imposées** dans le cadre d'une décision du Gouvernement de ne pas entamer la procédure de classement relative au bien concerné / de ne pas le classer ;

*Par mesure transitoire, les immeubles qui ont fait l'objet d'une autorisation de bâtir ou d'une construction antérieure au 1<sup>er</sup> janvier 1932 sont considérés comme inscrits dans l'inventaire du patrimoine immobilier de la Région (article 333 du CoBAT).*

*Pour ce qui concerne les éventuelles « autorisations patrimoine », des informations peuvent être obtenues à la Région, auprès de la Direction des Monuments et des Sites.*

#### 6°) En ce qui concerne l'inventaire des sites d'activités inexploités :

- Le bien est repris à l'inventaire des **sites d'activités inexploités** ;

#### 7°) En ce qui concerne l'existence d'un plan d'alignement :

- A ce jour, l'administration communale a connaissance d'un plan d'alignement approuvé par arrêté royal / le conseil communal / l'arrêté du Gouvernement du..., portant la rue / l'avenue / la chaussée / la place / le square / le chemin, ... à une largeur de... mètres et autorisant l'expropriation des emprises nécessaires à cet effet ;
- La voirie le long de laquelle se situe le bien a fait l'objet d'un plan d'alignement approuvé par Arrêté Royal du ;
- La voirie le long de laquelle se situe le bien a fait l'objet d'un plan d'alignement approuvé par le Conseil communal en date du ... et par le Collège des Bourgmestre et Echevins en date du ... ;
- La voirie le long de laquelle se situe le bien n'a pas fait l'objet d'un plan d'alignement approuvé par Arrêté Royal du. Les limites sont, si nécessaire, à faire contrôler en soumettant un plan de bornage au géomètre communal ;
- La voirie le long de laquelle se situe le bien a fait l'objet d'un plan d'alignement établi par le plan particulier d'affectation du sol (PPAS) n° ... approuvé par... en date du... ;

#### 8°) Autres renseignements :

- Le bien est compris dans le **contrat de quartier** suivant...;
- Le bien est compris dans le **contrat de rénovation urbaine** suivant ;
- Le bien se situe à proximité directe d'un site visé par l'ordonnance du 1<sup>er</sup> mars 2012 relative à la **conservation de la nature** (réserve naturelle, réserve forestière ou zone Natura 2000) ;
- Afin de savoir dans quelle catégorie le bien est repris à l'inventaire de l'état du sol au sens de l'article 3, 15° de l'ordonnance du 5 mars 2009 relative à la gestion et à l'assainissement des sols pollués, des renseignements peuvent être pris auprès de Bruxelles-Environnement, Site Tour & Taxi, Avenue du Port 86c/3000 à 1000 Bruxelles ou via son site internet : [www.bruxellesenvironnement.be](http://www.bruxellesenvironnement.be) ;
- Afin de vérifier si le bien est grevé d'une servitude pour canalisation pour **transport de produits gazeux** dans le cadre de la loi du 12 avril 1965, des renseignements peuvent être pris auprès de Fluxys Belgium SA, Avenue des Arts 31 à 1040 Bruxelles ;
- Le bien se situe en zone d'Espacede développement renforcé du logement et de la rénovation ; **EDRLR** ;
- Le bien se situe dans le périmètre de la Zone de Revitalisation Urbaine **ZRU** ;
- En ce qui concerne une éventuelle question de zones inondables, nous vous invitons à prendre contact avec Bruxelles-Environnement (IBGE) ;

- En ce qui concerne une éventuelle question de sécurité, de salubrité et d'équipement des logements, nous vous invitons à prendre contact avec la DURL ;
- En ce qui concerne une éventuelle question d'égouttage, nous vous invitons à prendre contact avec Vivaqua : [www.vivaqua.be](http://www.vivaqua.be) ;
- **Dans le cas d'un rez-de-chaussée commercial**, il y a lieu, préalablement à toute modification de l'activité commerciale de posséder toutes les autorisations nécessaires en fonction du type de commerce envisagé (permis d'urbanisme relatif à un changement d'utilisation ou à un changement d'activité commerciale, permis d'environnement, attestation relative aux débits de boissons, etc).

**B. AU REGARD DES ELEMENTS ADMINISTRATIFS A NOTRE DISPOSITION, CI-DESSOUS, LES RENSEIGNEMENTS URBANISTIQUES COMPLEMENTAIRES DESTINES AU TITULAIRE D'UN DROIT REEL QUI A L'INTENTION DE METTRE EN VENTE OU EN LOCATION POUR PLUS DE NEUF ANS LE BIEN IMMOBILIER SUR LEQUEL PORTE CE DROIT OU DE CONSTITUER SUR CELUI-CI UN DROIT D'EMPHYTHEOSE OU DE SUPERFICIE, OU A LA PERSONNE QUE CE TITULAIRE MANDATE POUR CE FAIRE :**

**1°) En ce qui concerne les autorisations, permis et certificats :**

**Urbanisme**

N° dossier	Décision	Date décision	Objet
PU-38539	Introduit En cours Demande plans modif art 126	31/03/2023	le changement d'utilisation d'un commerce en commerce avec consommation sur place (122m2) avec logement accessoire
N° 42-50 PU-28871	Délivré	31/01/1964	la construction d'un complexe d'immeuble avec parking et commerces au rez-de-chaussée
N° 42-50 PU-31784	Délivré	14/10/1988	la transformation du rez commercial existant
N° 46 PU-32764	Délivré	06/11/1998	implantation d'antennes de radio-communication sur la toiture de l'immeuble pour GSM
N° 42-50 PU-32794	Délivré	10/02/1999	implantation d'une station relais DCS (GSM) en toiture de l'immeuble
N° 46 PU-32764bis	Délivré	28/03/2000	l'extension de l'unité de radiocommunication pour GSM
N° 42-50 PU-28871bis	Délivré	15/06/2001	l'extension de l'agence bancaire au 1er étage
PU-34223	Délivré	23/07/2007	l'implantation d'une station de télécommunication sur un bâtiment existant
N° 44 PU-35569	Délivré	16/01/2013	Le réaménagement d'une espace commerciale sans modification de volume
N° 44 PU-37260	Délivré sous conditions	11/06/2018	le changement d'utilisation d'un salon de coiffure en commerce avec cuisine et consommation sur place et la modification de l'enseigne

*Permis d'urbanisme valable(s) pour autant que les travaux soient réalisés conformément aux plans cachetés et aux conditions émises.*

*La description des travaux autorisés et les éventuelles conditions d'octroi sont accessibles, sur demandes, auprès de l'autorité délivrante (commune ou Région).*

**Environnement**

N° dossier	Décision	Date décision	Objet
N° 42-50 PE-26858 PE/1B/2010/361191	Délivré	22/08/2011 valable jusqu'au 22/08/2026	Exploitation de (inst. Existantes) : 40.B : 1 installation de combustion de 2400 kW, 68.B : 2 parkings couverts de 34 et 69 places, 88.3.C : 3 dépôts de liquides inflammables (2 x

			20000 l. et 1x 7500 l.) pour immeuble de résidence – classe 1B
N° 46 PE/2/2011/382317	Délivré	16/11/2011 valable jusqu'au 16/11/2026	BRU003
N° 46 EXT/2/2012/395581	Délivré	20/12/2012 valable jusqu'au 16/11/2026	antennes
N° 48b PE- 27.228 CL2/2/2013/397864	Délivré	29/05/2013 valable jusqu'au 29/05/2028	Boucherie – classe 2, force motrice 12,57kw
N° 42-50 PLP/1B/2016/618067	Délivré	16/11/2017 valable jusqu'au 20/11/2032	Parking couvert 28 véhicules, parking à l'air libre 32 emplacements, atelier de boulangerie 2 four 6.6kw, chaudière au gaz 120kw, compacteur de déchets non dangereux 5.5kw, magasin de vente au détail 1532m <sup>2</sup> , dépôt/stock de produits dangereux 1000kg, inst. de refroidissement 13.4kw
IPE/1D/2018/1696170	Délivré	04/02/2019 valable jusqu'au 04/02/2034	antennes
MIC/1B/2021/1776823	Délivré	16/03/2021 valable jusqu'au 22/08/2026	Remplacement de 3 chaudières et suppression citerne à mazout.
N° 44 PE-26506	Délivré	23/07/2008 valable jusqu'au 23/07/2023	Accessoires de bricolage – classe 2
N° 42-50 IPE/1D/2024/1932348 IPE/1D/2024/1932352	Délivré	22/02/2024 valable jusqu'au 22/02/2039	Antennes

La description des travaux autorisés et les éventuelles conditions d'octroi sont accessibles, sur demandes, auprès de l'autorité délivrante (commune ou Région).

**2°) En ce qui concerne les destinations et utilisations licites de ce bien ainsi que le nombre de logements :**

Au regard des éléments administratifs à notre disposition (PU's), la situation légale du bien est la suivante :

Dénomination	Localisation	Destination	Utilisation	Remarque
immeuble à appartements	sous-sol	Logement (locaux annexes)	caves et emplacements de parking	
	rez-de-chaussée	Commerce	commercial et emplacements de parking	
	les étages	Logement	Appartements/studios	

**Vous trouverez en annexe le plan du sous-sol et de l'étage du permis d'urbanisme 28871 et 28871bis (pas de plans des étages de l'immeuble sis bd Louis Mettwie 42)**

**3°) Observations complémentaires :**

Il y a des studios qui se trouvent au 1<sup>er</sup> étage qui se situe au-dessus des commerces du rez-de-chaussée.

Ces logements / studios se situent uniquement en façade arrière, la partie avant est une sorte de grand couloir / galerie vitrée donnant sur le Mettwie. C'est la raison pour laquelle on appelle cet étage rez/galerie.

Le 13<sup>ème</sup> étage est composé des studios et un appartement.

Tout changement ultérieur de menuiseries devra mettre en œuvre des châssis conformes à la situation légale du bien, présentant des divisions (imposte supérieure vitrée, châssis double ouvrant, cintrage) et des matériaux identiques à celle du permis d'urbanisme d'origine.

Nous vous rappelons que toute modification d'aspect (matériau, couleur, cintrage, division) des châssis, vitrages, vitrines commerciales, portes d'entrée, portes cochères et portes de garage nécessite un permis d'urbanisme. Toute modification effectuée sans permis d'urbanisme constitue dès lors **une infraction**.

#### **4°) En ce qui concerne les constats d'infraction :**

- ~~Le bien fait l'objet d'un **constat d'infraction** :~~

<del>Référence communale</del>	<del>N° de notice du parquet</del>	<del>Dressé le</del>	<del>Objet</del>
--------------------------------	------------------------------------	----------------------	------------------

- Le bien ne fait pas l'objet d'un constat d'infraction. (procès-verbal)
- ~~La ou les infractions font l'objet de **poursuites judiciaires** depuis le... ;~~
  - ~~— La procédure est en cours d'instruction,~~
  - ~~— Un jugement a été rendu le..., par..., ordonnant...,~~
  - ~~— Une procédure d'appel est en cours d'instruction, depuis le... ;~~
- ~~La ou les infractions font l'objet d'une **procédure d'amende administrative** depuis le...,~~
  - ~~— Une conciliation préalable est en cours venant à échéance le...,~~
  - ~~— La procédure est en cours d'instruction,~~
  - ~~— Une décision est intervenue le..., portant sur...,~~
  - ~~— Un recours administratif à l'encontre de cette décision a été introduit,~~
  - ~~— Une décision a été rendue par le fonctionnaire compétent ordonnant ... ;~~
  - ~~— Un recours est pendant au Conseil d'Etat ;~~

*L'absence d'établissement d'un constat d'infraction ne permet pas de présumer de l'absence d'infraction.*

~~Afin de vous assurer de l'éventuelle existence d'amendes administratives ou autres sanctions financières en cours, veuillez vous adresser au Service Public Régional de Bruxelles – Cellule Inspection et Sanctions administratives (ISA). – Tél : 02/204.24.25 – Email : isa-ias@urban.brussels ;~~

#### **5°) Antennes Paraboliques :**

Selon le règlement général de police coordonné adopté le 30/06/2005, Article 58, et selon l'arrêté du gouvernement de la région de Bruxelles-capitale déterminant les actes et travaux dispensés de permis d'urbanisme, de l'avis du fonctionnaire délégué, de la commune ou de la commission royale des monuments et des sites ou de l'intervention d'un architecte du 13 novembre 2008.

Les propriétaires ou utilisateurs d'antennes, de paraboles et d'enseignes lumineuses doivent constamment en contrôler la parfaite stabilité.

**Les antennes ne peuvent jamais être installées en façade avant d'immeuble ou ne peuvent pas être visibles depuis l'espace public.**

Toute antenne ou toute enseigne lumineuse ou non, qui n'est plus utilisée, devra être enlevée dans les trente jours suivant la cessation de l'usage.

Celui qui enfreint les dispositions du présent article sera puni d'une amende administrative d'un montant maximum de 210 euros. En outre, il est tenu d'enlever l'antenne, l'enseigne lumineuse et/ou la parabole concernée, faute de quoi la Commune se réserve le droit d'y pourvoir aux frais, risques et périls du contrevenant.

#### **6°) Vente immobilière et infraction urbanistique :**

Aucun actes, travaux et modifications visés à l'article 98 §1 et 205/1 ne peuvent être effectués sur le bien objet de l'acte, tant que le permis d'urbanisme n'a pas été obtenu.

En outre, dans le cadre des sanctions prévues suite à une infraction urbanistique, il est à noter que l'article 308 du Cobat prescrit que, «à la demande des acquéreurs ou des locataires le Tribunal peut annuler aux frais du condamné, leurs titres d'acquisition ou de location, sans préjudice du droit à l'indemnisation à charge du coupable».

**En cas d'infraction, non connue à ce jour par nos services, ce courrier ne régularise nullement ces dernières.**

Pour le Collège, en date du 3 avril 2024,

Par ordonnance,  
la Secrétaire faisant fonction,



Nathalie VANDEPUT



Pour la Bourgmestre,  
l'Echevin de l'Urbanisme délégué,



Amet GJANAJ

#### **Remarques :**

1. Les renseignements urbanistiques fournis sont valables à la date du présent courrier. Une modification ultérieure de la législation ou la fourniture de nouvelles preuves d'occupation peuvent avoir pour conséquence de modifier les informations fournies.
2. Le présent document ne dispense pas de se rendre titulaire du permis d'urbanisme pour l'exécution de travaux ou l'accomplissement d'actes énumérés à l'article 98, § 1 du Code Bruxellois de l'Aménagement du Territoire (CoBAT) ou par un règlement d'urbanisme conformément à l'article 98, § 2 du même Code, ou du permis de lotir exigé par l'article 103 du même Code.
3. Toute personne peut prendre connaissance auprès du service urbanisme de la commune du contenu des demandes de certificat ou de permis d'urbanisme ou de lotir introduites ou des certificats et permis délivrés, et obtenir copie des éléments communicables en vertu de l'ordonnance du 18 mars 2004 sur l'accès à l'information relative à l'environnement et à l'aménagement du territoire dans la Région de Bruxelles-Capitale.
4. Des copies ou extraits des projets de plans ou des plans approuvés, des permis de lotir non périmés, des plans d'alignement et des règlements d'urbanisme peuvent être obtenus auprès de l'administration communale. Celle-ci est susceptible de demander des frais relatifs à la délivrance de ces documents.
5. Le descriptif sommaire n'engage en rien la commune dès lors que celle-ci n'intervient pas dans son élaboration.

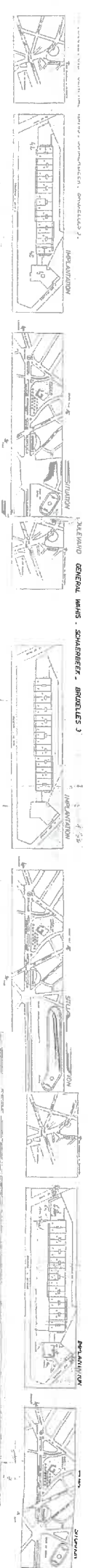

MILWAUKEE GENERAL HANS - SCHAEFERK - BRUGLES 3

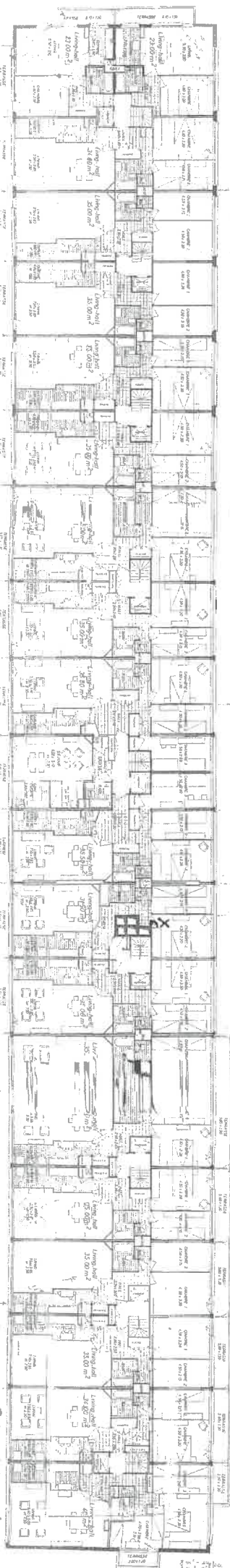

B C D E F G H I J K L M N O P Q R

Plan Etage GP  
S. Grand Baïment



**IMMEUBLE à APPARTEMENTS**  
 à CONSTRUCTION  
 à L'ANGLE DU BOULEVARD METENIE ET DE  
 LA RUE DES DÉSIGNÉS à MOLEMBÈRE-S-STEIN  
 PROPRIÉTÉ DU D<sup>r</sup> A. GERARD.

PLAN N° 2  
 1<sup>er</sup>, 2<sup>e</sup>, 3<sup>e</sup> ETAGES  
 TOITURE

JOINT à METRE RÉSERVÉ EN  
 RÉGLEMENTATION DE 1961 EN  
 DATE DU 1961  
 LA PROPRIÉTÉ  
 TEL. 52 22 22

ACCÉPTÉ PAR L'INTERPRETEUR EN DATE DU 1961

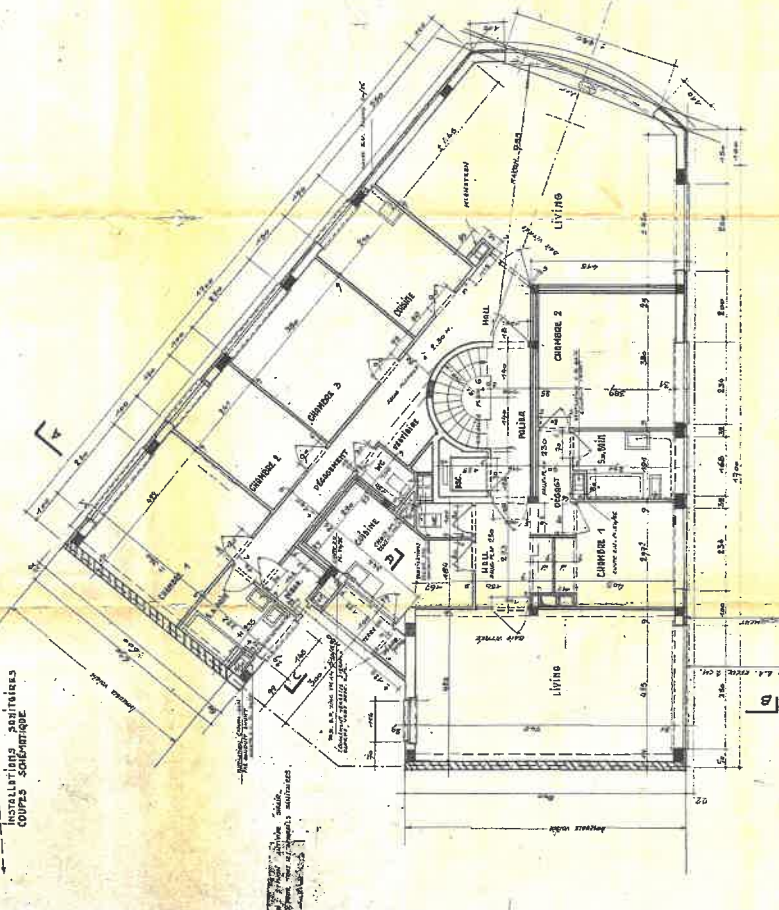
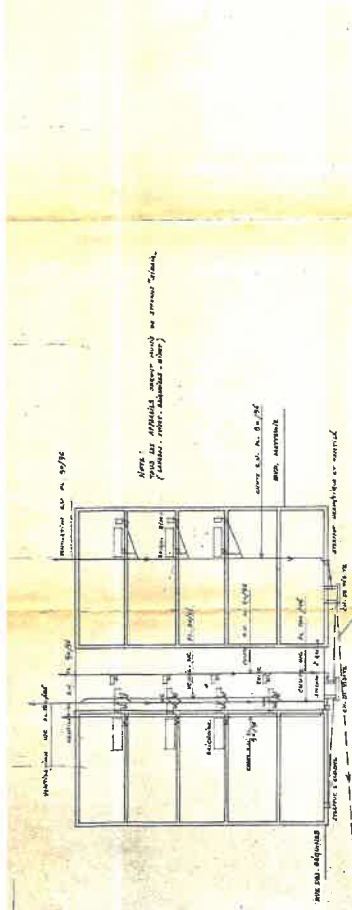
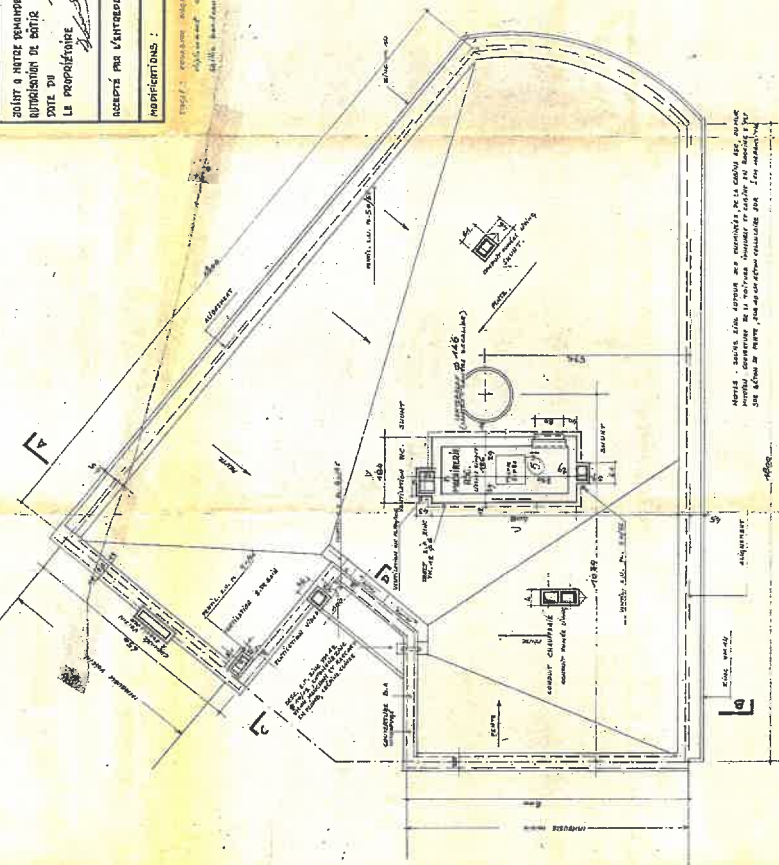
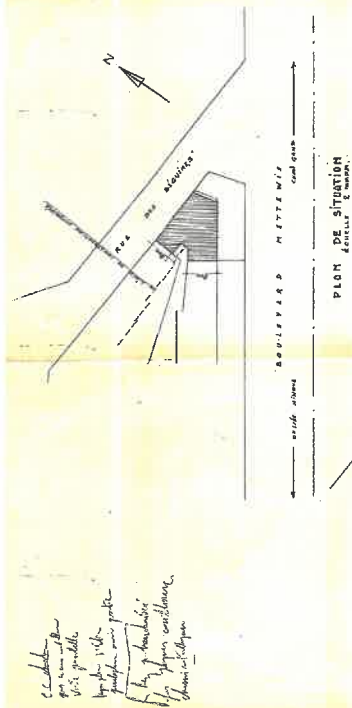

NOTES : S'AGIT D'UN APPARTIEMENT AVEC TERRASSE, PISCINE, GARAGE, ETC. LE CADRE DE LA PHOTO PRÉSENTE LE PLAN DÉTAILLÉ DE LA TOITURE. L'ÉTAGE EN HAUT DE LA PHOTO PRÉSENTE LE PLAN DÉTAILLÉ DE LA TOITURE. L'ÉTAGE EN HAUT DE LA PHOTO PRÉSENTE LE PLAN DÉTAILLÉ DE LA TOITURE.

Coupe D.D.

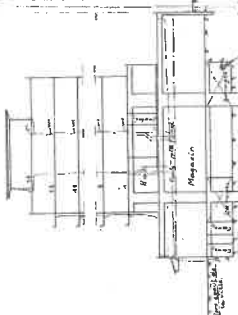

Coupe E.E.

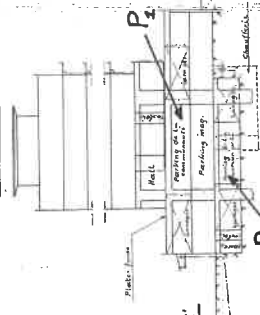

ANNEXE C

Immeuble 42 - 46 - 50.

Bs Mettevie - Molkenbeek.

Plan schématique

Echelle 1/200

Typage d'établissement d'une planche, de décharges et de voiries de voirie et de bon.

Dessiné le 24-5-53  
par André J. Janssens  
Propriétaire: syndicat M 10  
groupé 1953

Document 1-D

Échelle 1/200

ANNEXE 3

Coupe A.A.

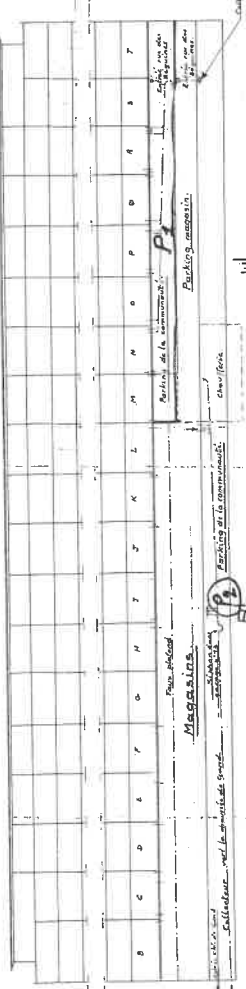

Coupe B.B. au niveau du hall (au-dessus du magasin et magasin masé)



Coupe C.C. et C.C. (au-dessus du plan de parking collectif)

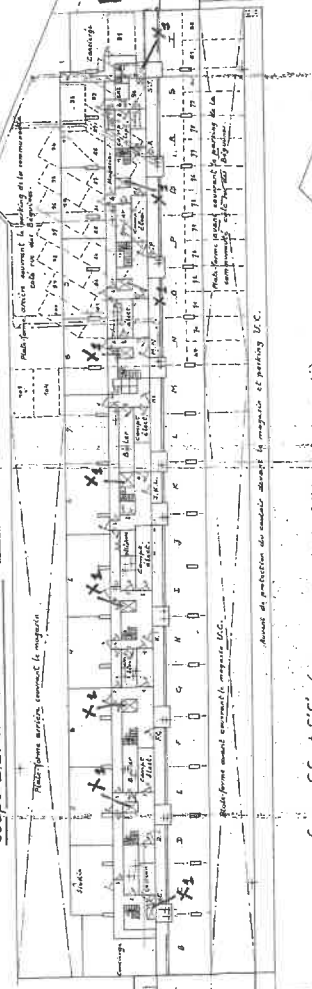

Coupe C.C. et C.C. (au-dessus du plan de parking collectif)

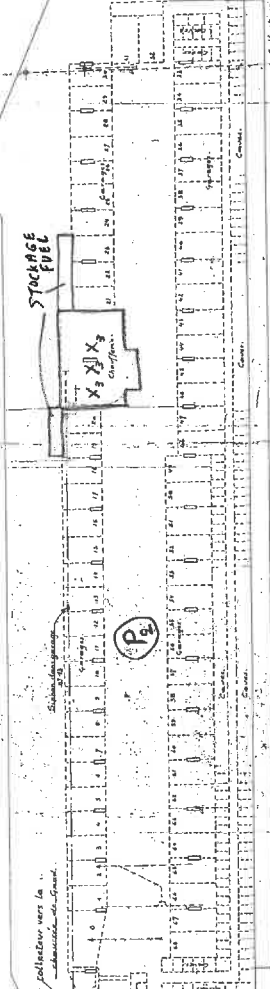

Collection architecturale  
A. J. Janssens

