

Gemeente Pelt 1^o Arrd. / Overpeelt 1^o arrd.

Sectie C Nr. 443/2/f: 48a37ca

ter plaatse "De Weijers"

Identificatienummer: 72029-.....

Legende:

- b.st bestaande grenssteen
- mmp niet gemet. punt
- n.st nieuwe grenssteen
- draadsluiting

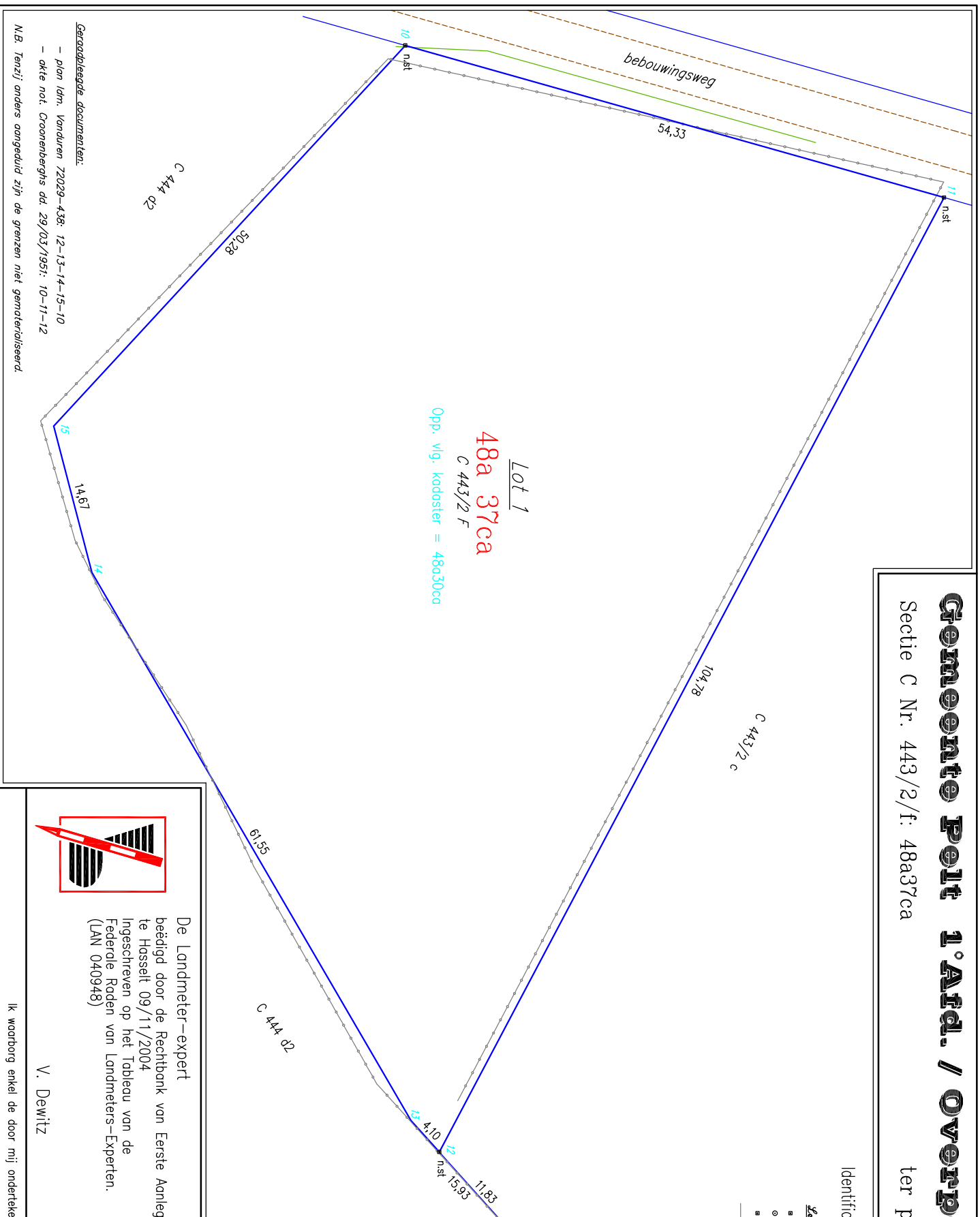

Coördinatenlijst Landmet.Zr.	
10	22370434 20787630 n.st
11	22371930 20792909 n.st
12	22381193 20788010 n.st
13	22380888 2078735 nmp
14	2237569 20784638 nmp
15	22374148 20784268 nmp

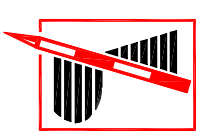

De Landmeter-expert
beëdigd door de Rechtbank van Eerste Aanleg
te Hasselt 09/11/2004
Ingeschreven op het Tableau van de
Federale Roden van Landmeters-Experten.
(LAN 040948)

V. Dewitz

SCHAAL: 1/500
Pelt: 21/03/2024
Dossier: 2.958
Parkoever 83
3900 Pelt
Tel. 0496/05.75.14
vitad@dewitz.be

Geradpleegde documenten:
- plan lmn. Vonduren 72029-438: 12-13-14-15-10
- akte not. Croonenberghs dd. 29/03/1951: 10-11-12
N.B. Tenzij anders aangegeuld zijn de grenzen niet gemeterdiseerd.

Ik waarborg enkel de door mij ondertekende plannen.