



vzw - AIB-VINÇOTTE Belgium - asbl

Exploitatiezetel: Jan Olieslagerslaan 35 • 1800 Vilvoorde

Tel +32(0)2 674 57 11 • fax +32(0)2 674 59 59 • info@vincotte.be • www.vincotte.com

Maatschappelijke zetel: Diamant Building • Boulevard A. Reyerslaan 80 • B-1030 Brussel

Safety, quality and environmental services

Verslag nr. : P034113373



N **298957**

Resi code:

Antwerpen-Limburg tel.: 03 221 86 11  
 Brabant tel.: 02 674 57 11

Oost & West -Vlaanderen  
 Wallonië

tel.: 09 244 77 11  
tel.: 081 432 611

16

**PROCES-VERBAAL VAN GELIJKVORMIGHEIDSONDERZOEK EN/OF CONTROLEBEZOEK VAN EEN ELEKTRISCHE LAAGSPANNINGSINSTALLATIE**

	Installatie :	Eigenaar of beheerder :
	Naam, voornaam :	<u>Wim</u>
	Adres :	<u>Kaanslagweg 23</u>
	Post nr. + Stad :	<u>8490 Jabbeke</u>
	Tel. :	<u>1</u>

Basis van het onderzoek : Algemeen Reglement op de Elektrische Installaties (AREI)

<input type="radio"/> Art 270	<input type="radio"/> ingebruikname	<input type="radio"/> wijziging	<input type="radio"/> uitbreiding	<input checked="" type="radio"/> Art 86	<input checked="" type="radio"/> Art 271 bis	<input checked="" type="radio"/> Wooneenheid
	<input type="radio"/> mobiel	<input type="radio"/> tijdelijk		<input type="radio"/> Art 87	<input type="radio"/> Art 278	<input checked="" type="radio"/> Huishoudelijke werkeenheden
<input checked="" type="radio"/> Art 271	<input type="radio"/> periodiek	<input checked="" type="radio"/> controle	<input type="radio"/>	<input type="radio"/> Art 88	<input type="radio"/> Art .....	<input checked="" type="radio"/> Gemeenschappelijke delen
<input type="radio"/> Art 276 : verzwaring	<input type="radio"/> Art 276bis : verkoop van een wooneenheid			<input type="radio"/> Art ...	<input type="radio"/> Art .....	<input checked="" type="radio"/> Werkeenheden

Algemene gegevens elektrische installatie :

Gegevens verdelers	EAN <u>541449611000252288</u>	<input type="radio"/> EAN niet meegedeeld	<input type="radio"/> kWh meter niet geplaatst
	kWh meter nr. : .....	meterstand dag : .....	nacht : .....
Gegevens installatie	Bescherming aansluiting (A) : <input type="radio"/> 020 <input type="radio"/> 025 <input type="radio"/> 032 <input type="radio"/> 040 <input checked="" type="radio"/> 050 <input type="radio"/> 063 <input type="radio"/> 080 <input type="radio"/> 100 <input type="radio"/>		
	Ontworpen voor U <sub>N</sub> : <input checked="" type="radio"/> 230 V <input type="radio"/> 3x230 V <input type="radio"/> 3N400 V <input type="radio"/>	Type aardelektrode :	
	Maximale nominale stroom (A) : <input type="radio"/> 020 <input type="radio"/> 025 <input type="radio"/> 032 <input type="radio"/> 040 <input type="radio"/> 050 <input checked="" type="radio"/> 063 <input type="radio"/> 080 <input type="radio"/> 100 <input type="radio"/>	<input type="radio"/> aardingslus <input checked="" type="radio"/> open / baar	
Beschrijving installatie	Voedingsleiding hoofdbord : <u>2</u> X <u>16</u> mm <sup>2</sup> - Type : <u>V0B</u>		
	Algemene differentieelstroominrichting <u>63</u> A / <u>30</u> mA Aantal borden : <u>1</u> Aantal eindstroombanen : .....		
<input checked="" type="radio"/> zie bijlage(n)			

Metingen - testen - controles - verzegeling :

<input checked="" type="radio"/> Rechtstreekse aanraking	<input checked="" type="radio"/> Onrechtstreekse aanraking	<input checked="" type="radio"/> Montage	<input checked="" type="radio"/> Toestellen	<input checked="" type="radio"/> Materieel	<input checked="" type="radio"/> doorsnede	<input checked="" type="radio"/> schema's
<input checked="" type="radio"/> Aardingsweerstand : <u>20,3</u> Ω	<input checked="" type="radio"/> Algemeen isolatieniveau : <u>0,3</u> MΩ	<input type="radio"/> Controle foutlus	<input checked="" type="radio"/> Aardingscontinuïteit	<input checked="" type="radio"/> Test diff.		
Differentieelstroominrichting : <input type="radio"/> was verzegeld <input checked="" type="radio"/> werd verzegeld <input type="radio"/> werd niet verzegeld <input type="radio"/> kan niet verzegeld worden						

Inbreuken - Opmerkingen (voor de betekenis van eventuele codes : zie keerzijde)

Inbreuken Nieuwe installatie	
<input type="radio"/> Nihil	
Inbreuken Bestaande installatie	
<input type="radio"/> Nihil	
Opmerkingen	<u>Er werd geen gebruik gemaakt van de inbreuken in verslag BK 01 - 103, uitgevaardigd door PCA op 17/01/2011</u>
<input type="radio"/> Nihil	Visum DNB of aangestelde :

Besluit(en) :

De nieuwe installatie  voldoet  voldoet niet aan het AREI.  
 De bestaande installatie  voldoet  voldoet niet aan het AREI.

De installatie dient opnieuw gecontroleerd te worden vóór 09/11/2012 (\*)

door hetzelfde erkend organisme.

Voor de directeur generaal : Handtekening

Agent bezoeker :

Naam : Jouckhaere Peter

Agent nr. : 3411

Datum : 08/11/2012

Bijlage(n) :  Situatieschema('s) : .....

Eéndraadsschema('s) : .....

- Dit proces-verbaal dient bewaard te worden in het dossier van de elektrische installatie en dit dossier dient elke aangebrachte wijziging te vermelden.  
 - De Federale overheidsdienst economie dient bij ieder ongeval, rechtstreeks of onrechtstreeks te wijten aan elektriciteit waarbij personen betrokken zijn, ingelicht te worden.  
 - De controle heeft enkel betrekking op de zichtbare en toegankelijke delen van de installatie.  
 Op basis van de ter plaatse verkregen informatie is het niet mogelijk de datum van realisatie van de elektrische installatie vast te stellen.  
 Wij raden U aan om het (de) schema('s) te vervolledigen voor de delen die niet zichtbaar waren tijdens ons bezoek. In geval van twijfel over de veiligheid van deze elementen, nodigen we u ten eerste uit om een bijkomend controlebezoek te laten uitvoeren.  
 (\*) De werken, nodig om de inbreuken te doen verdwijnen die opgemerkt werden tijdens het controlebezoek, moeten zonder vertraging uitgevoerd worden en alle maatregelen moeten getroffen worden opdat de in overtreding zijnde installatie, indien ze in dienst blijft, geen gevaar vormt voor personen. Indien bij het nieuw controlebezoek, na max. 1 jaar, de overtredingen niet verdwenen zijn moet het erkend organisme een kopie van het proces-verbaal van het controlebezoek overmaken aan de



Peter JONCKHEERE  
Inspecteur Elektriciteit / Gas  
pjonckheere@vincotte.be  
Mobile +32 477 97 05 79

09 NOV, 2017



SITUATIE SCHEMA GELUKVLOERS

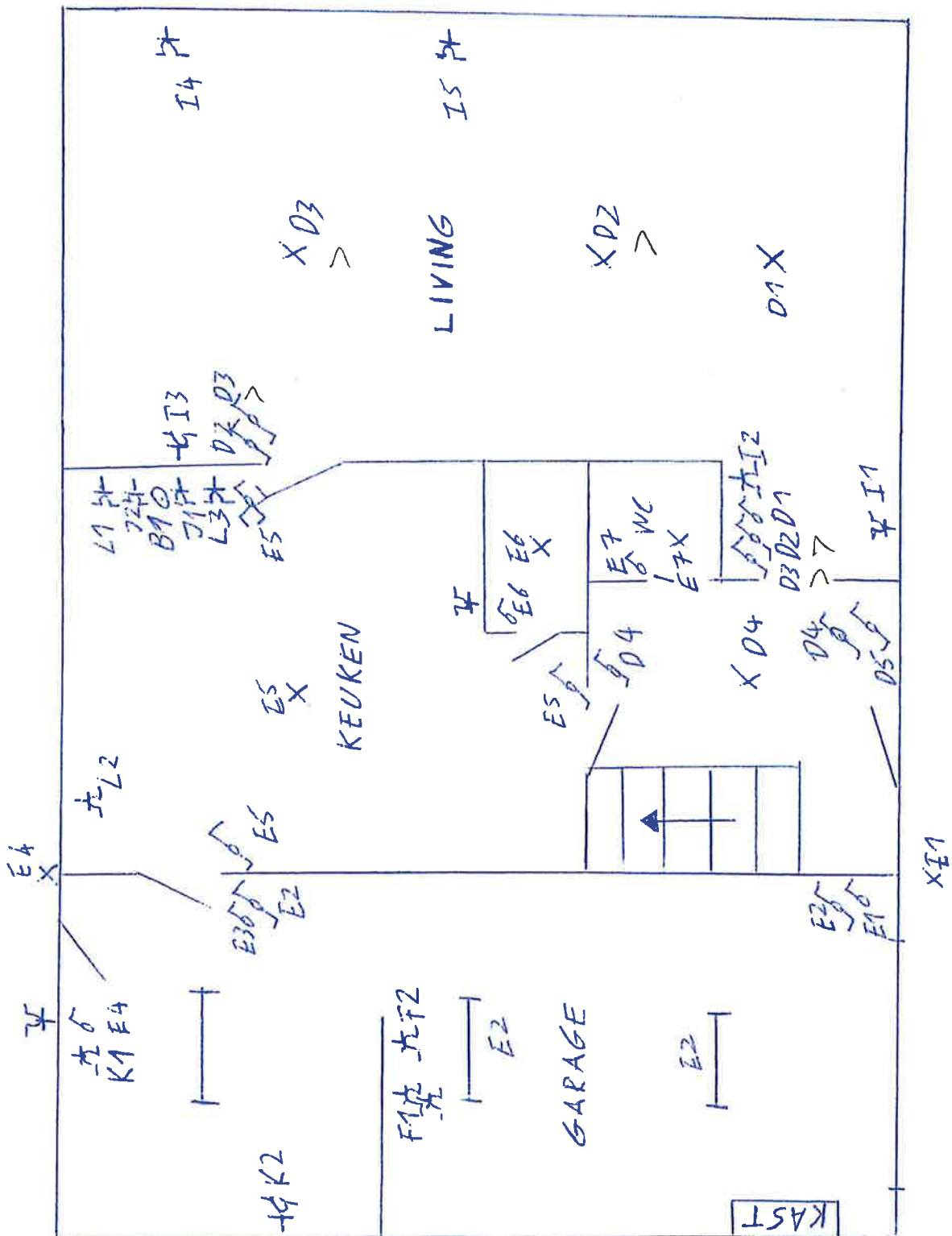



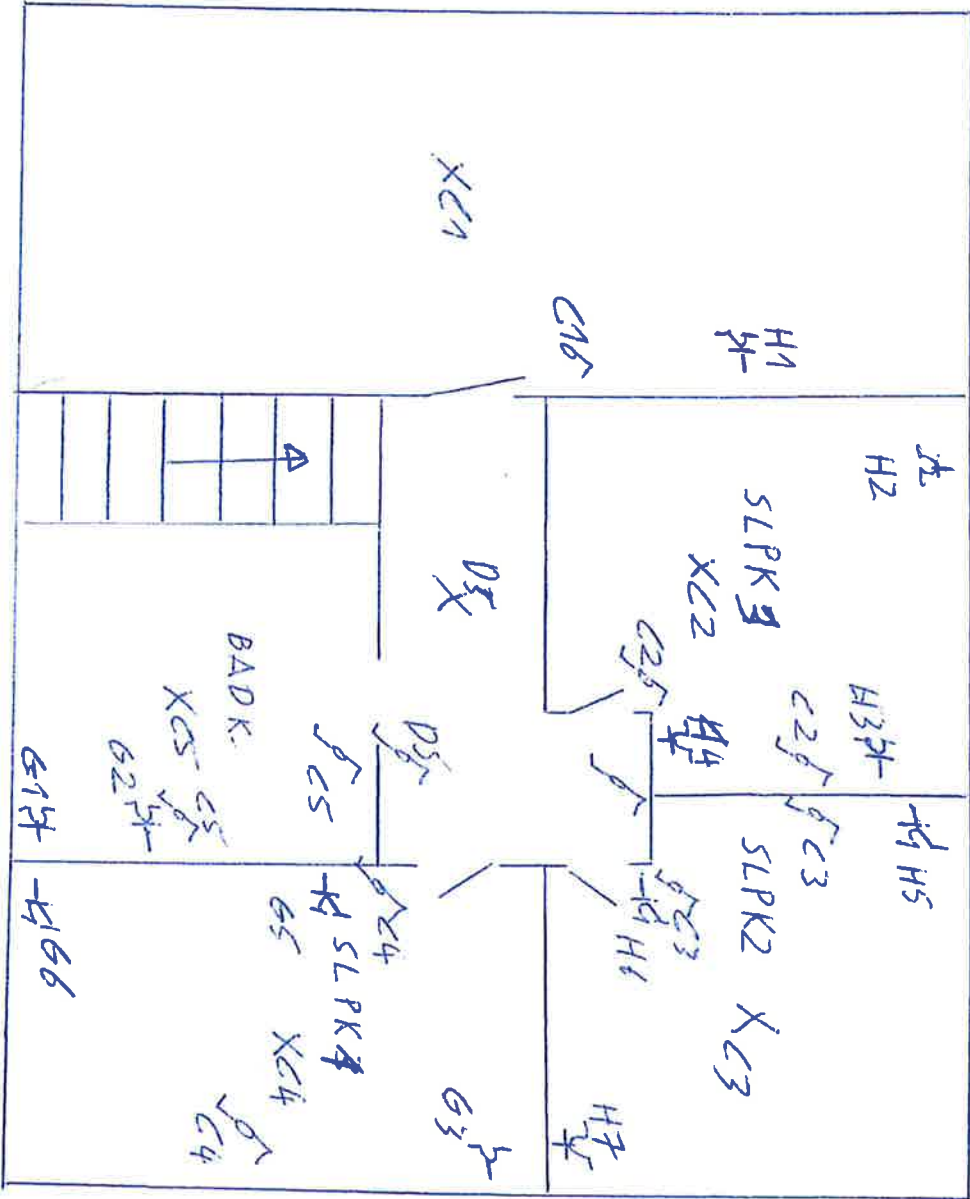

Peter JONCKHEERT  
 Inspecteur Elektriciteit / Gas  
 pionckheere@vincolle.be  
 Mobile +32 477 97 15 76  
 09 NOV, 2012

