

## Rapport de contrôle d'installations électriques à basse et à très basse tension

EXEMPLAIRE ORIGINAL

RÉF. 54/2024/70770/01:1

**DATE DU CONTRÔLE** 01/07/2024 (13:27 - 14:11) **AGENT VISITEUR** Patrick Braham  
**ADRESSE DU CONTRÔLE** Rue de la Roche 88 - 4040 Herstal **TYPE DE CONTRÔLE** Visite de contrôle (6.5)

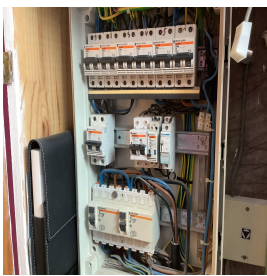

### › DONNÉES GÉNÉRALES

**Adresse de l'installation** Rue de la Roche 88 - 4040 Herstal  
**Type de locaux** Unité d'habitation (maison)  
**Objet du contrôle** Demande de permis de construire et travaux de rénovation  
**Propriétaire** [REDACTED]  
**Responsable des travaux** [REDACTED]  
**Dérogations applicables/appliquées** Installations électriques domestiques ancien RGIE (8.2.2.)

### › DONNÉES DU RACCORDEMENT

**Gestionnaire du réseau de distribution (GRD)** NETHYS  
**Code EAN** Non communiqué  
**Numéro du compteur** 20210095  
**Index jour/nuit** 050539,5/033848,2  
**Type de coupure générale** Teco  
**Câble compteur - tableau** EXVB 4 x 10 mm<sup>2</sup>  
**Tension nominale de service** 3x400V + N - AC  
**Courant nominal de la protection de branchement** 25A

### › CONTRÔLE

**Conformité schéma(s) unifilaire(s) et plan(s) de position** Pas OK | **Nombre de tableaux** 2 | **Nombre de circuits** 17 + 1 réserve

#### Circuits

#### Protection

#### Section (mm<sup>2</sup>)

#### Conclusion

|  |                      |   |                                     |
|--|----------------------|---|-------------------------------------|
| Les fondations datent                              | D'avant le 1/10/1981 | Dispositif différentiel de tête                 | ID - 40A - 300mA - type A - test OK |
| Type d'électrode de terre                          | Piquets              | Dispositif différentiel de tête supplémentaire  | Id 40A, 30mA, type A, test ok       |
| Résistance de dispersion de la prise de terre (Ω)  | Pas mesurable        | Dispositif différentiel supplémentaire          |                                     |
| Conformité des liaisons équipotentielles et des PE | Pas OK               | Fixation/Etat/Détérioration matériel            | Pas OK                              |
| Test de continuité                                 | Pas concluant        | Contrôle visuel appareils fixes et/ou mobiles   | Pas OK                              |
| Contrôle boucle de défaut                          | Concluant            | Protection contre les contacts directs          | Pas OK                              |
| Protection contre les contacts indirects           | Pas OK               | Résistance générale d'isolement (MΩ)            | 13,44                               |
|  |                      | Adéquation DPCDR – prise de terre               | Sans objet                          |
|  |                      | Adéquation protections surintensités – sections | OK                                  |

Le ou les socles de prise en défaut sont localisés dans **la cuisine - le salon - la / les chambre(s) - la cuisinière - la machine à laver/séchoir**

## CONCLUSION : NON CONFORME

A la date du 01/07/2024, l'installation électrique de Rue de la Roche 88 - 4040 Herstal n'est pas conforme aux prescriptions du Livre 1 de l'arrêté royal du 8 septembre 2019 établissant le Livre 1 sur les installations électriques à basse tension et à très basse tension.

Le contrôle réalisé par Certinergie a porté sur les parties visibles de l'installation et normalement accessibles.

Les travaux nécessaires pour faire disparaître les infractions constatées pendant la visite de contrôle, doivent être exécutées sans retard et toutes mesures adéquates doivent être prises pour qu'en cas de maintien en service de l'installation, les infractions ne constituent pas un danger pour les personnes.

Une nouvelle visite de contrôle est à exécuter pour constater la disparition des infractions par le même organisme au plus tard avant le 01/07/2025.

Signature de l'agent

## Rapport de contrôle d'installations électriques à basse et à très basse tension

EXEMPLAIRE ORIGINAL

RÉF. 54/2024/70770/01:1

### LISTE DES INFRACTIONS

- Les schémas unifilaires et/ou plans de position ne sont pas présents. - 3.1.2.;6.4.6.;6.5.7.;9.1.2.
- Les circuits, les appareils de coupure et/ou les dispositifs de protection ne sont pas repérés de manière claire et visible. - 3.1.3.
- La couleur bleu clair n'est pas réservée au neutre, ici présent. - 5.1.6.2.
- Des contacts de terre de socles de prise de courant ne sont pas reliés au conducteur de protection de la canalisation électrique. - 6.4.6.4.;6.5.7.2.
- Du matériel électrique est présent dans un/des volume(s) qui ne lui est/sont pas autorisé(s) de la salle de bains/de douche. - 7.1.5.3.
- L'indice de protection contre les contacts directs des luminaires, socles de prises et/ou interrupteurs n'est pas suffisant - il faut placer des globes, des caches, des couvercles adaptés.
- Il faut revoir l'introduction des conducteurs dans le matériel électrique.
- La tension d'alimentation n'est pas indiquée clairement de manière apparente sur chaque tableau de répartition et de manœuvre. - 3.1.3.3.a
- Un ou des DPCDR (différentiel) à haute sensibilité ne sont pas subordonnés immédiatement en aval de celui posé à l'origine de l'installation. - 4.2.4.3.b
- La résistance de dispersion de la prise de terre n'a pas pu être mesurée car le sectionneur de terre n'était pas accessible, était cassé ou absent ou n'a pas pu être ouvert (écroux oxydés ou autre). - 5.4.3.5.;5.1.5.
- Les liaisons équipotentielles supplémentaires dans la salle de bain pour toutes les parties métalliques simultanément accessibles et les conducteurs de protection de tous les appareils et machines électriques ne sont pas réalisées. - 4.2.3.2.;5.4.4.2.;7.1.4.4.;8.2.1.
- La correspondance entre les moyens de protection contre les contacts indirects et les volumes dans la salle de bain n'est pas respectée. - 7.1.;8.2.1.
- Des conducteurs du type VOB ne sont pas placés sous conduit et/ou comme il se doit. - 5.2.9.
- Raccordements et assemblage, les connexions ou dérivations des câbles ne sont pas effectués en conformité avec les règles de l'art, elles doivent être réalisées dans des boîtes de dérivation, des tableaux, aux bornes des interrupteurs ou des prises de courant ou dans les appareils d'éclairage. Les boîtes d'encastrement des prises et interrupteurs doivent être suffisamment larges pour y réaliser facilement les connexions.

### REMARQUES

- Nous ne pouvons pas exclure qu'au dépôt des schémas il puisse y avoir d'autres infractions.
- La prise de terre n'a pu être mesurée, elle sera à vérifier lors du prochain contrôle.
- La section des conducteurs d'alimentation de la cuisinière et apparenté est à vérifier, les plans (ou leur absence) et le repérage insuffisant n'ont pas permis de le faire.
- Lors d'une rénovation de l'installation électrique, les dérogations pourraient ne plus être appliquées.
- Les schémas unifilaires et plans de position doivent renseigner l'adresse de l'installation, les coordonnées du responsable des travaux et du propriétaire. Ces derniers devront signer et dater ces schémas.
- L'habitation étant meublée et les plans n'ayant pas été fournis, il se peut que tout n'a pu être vérifié.
- Les connexions et/ou dérivations sont à réaliser dans des boîtes prévues à cet effet.

### Rappel sur les prescriptions réglementaires :

Le propriétaire, le gestionnaire ou l'exploitant de l'installation électrique est tenu :

- d'en assurer ou d'en faire assurer l'entretien ;
- de prendre toutes mesures adéquates pour que les dispositions du Livre 1 de l'arrêté royal du 8 septembre 2019 établissant le Livre 1 sur les installations électriques à basse tension et à très basse tension soient en tout temps observés ;
- de conserver les documents, en ce compris le ou les rapports de contrôle, de l'installation électrique dans un dossier, de le tenir à disposition de toute personne qui peut le consulter et de mettre à disposition une copie de ce dossier à tout éventuel locataire ;
- de transmettre le dossier de l'installation électrique au nouveau propriétaire, gestionnaire ou exploitant ;
- d'aviser immédiatement le fonctionnaire préposé à la surveillance du Service Public Fédéral ayant l'Energie dans ses attributions de tout accident survenu aux personnes et du, directement ou indirectement, à la présence d'installations électriques ;
- de renseigner dans le dossier de l'installation électrique toute modification ou extension non importante survenue sur l'installation électrique ;
- de laisser réaliser par un organisme agréé un contrôle de conformité avant la mise en usage sur toute modification ou extension importante survenue sur l'installation électrique.
- si des infractions ont été constatées lors de la visite de contrôle, de faire effectuer une nouvelle visite de contrôle par le même organisme agréé afin de vérifier la disparition des infractions au terme du délai de un an. Dans le cas où, lors de cette seconde visite, des infractions subsistent, l'organisme agréé se doit d'envoyer une copie du rapport de visite de contrôle à la Direction générale de l'Energie préposée à la haute surveillance des installations électriques domestiques.

# Rapport de contrôle d'installations électriques à basse et à très basse tension

EXEMPLAIRE ORIGINAL

RÉF. 54/2024/70770/01:1

› ANNEXES

Autre(s)



## Rapport de contrôle d'installations électriques à basse et à très basse tension

EXEMPLAIRE ORIGINAL

RÉF. 54/2024/70770/01:1

› ANNEXES

Autre(s)

