

Klantverantw.:  
Opdrachtnr.:  
Klantnr.:  
Cont.pers.: Jonas De Ceuster  
Tel.: -  
Fax: -  
GSM: 0494/079.884  
e-mail: jdc.aew@telenet.be



Onafhankelijk Controle Bureel v.z.w.

ProKo.: LS01  
Verslagnr.: 4635907  
Voorl. verslagnr.:  
Datum: 25/11/2016

Klant / Opdrachtgever:  
JDC A.E.W.  
OUDED GODSTRAAT 62 BUS 1  
2650 EDEGEM

Afdeling: ELE

**VERSLAG VAN ONDERZOEK VAN EEN ELEKTRISCHE L.S. INSTALLATIE VOOR EEN DEFINITIEVE OF RESIDENTIELE AANSLUITING**  
(uitgevoerd onder BELAC accreditatie volgens interne procedure QPRO/ELE/001, §7.3)

**ALGEMEENHEDEN**

Toestel/Install. ID: Aard installatie: bestaande Type lokalen: woning  
Plaats onderzoek:  
Aard onderzoek: controlebezoek Volgens AREI Art.: 86/271/278  
Datum onderzoek: 25/11/2016 Volgende binnen 300 maand of vóór 30/11/2041 Onderzoeker: HENDRICKX HANS  
Eigendom van:  
Installateur: JDC A.E.W. Oude Godstraat 62 bus 1 2650 Edegem  
B.T.W.: BE0544912742 ID-kaart: - Uitgereikt te: - Datum: -

**BESCHRIJVING**

EAN nr.: - Teller nr.: 6610019 Stand I : 8738 kWh Stand II -  
Aansluiting: ondergronds Wachtbuis: geplaatst Isolatieplaat: niet aanwezig  
Dienstspanning: 1 x 230V Max. beveiliging: 40A Hoofdbeveiliging: maatsch.: Teco 20A Schak.: alg.diff.schak.  
Meter-bordverbinding: kabeltype: CRVB aantal geleiders: 2 doorsnede: 4 mm<sup>2</sup>  
Voedingsbekabeling: kabeltype: EXVB aantal geleiders: 4 doorsnede: 10 mm<sup>2</sup>  
Aardelektrode: type: pennen sectie: 6 mm<sup>2</sup> spreidingswaarde: 20,2 Ohm  
Diff. schak.: algemene: 2p 40A/300mA is verzegeld met loodje: in orde bijkomende dif.: 2p 40A/300mA (2x)  
Werking testknop: in orde Controle foutlus: in orde Algemene isolatieweerstand: 19,93 MOhm  
Installatie uitgevoerd overeenkomstig schema's: in orde Staat van het vast elektrisch materieel: in orde  
Bescherming tegen elektrische schokken: rechtstreekse aanraking: in orde onrechtstreekse aanraking: in orde  
Continuïteit PE- en equipotentiaal verbinding: in orde Vast opgesteld en verplaatsbaar materieel: in orde  
Beschrijving installatie - toestellen:  zie schema in bijlage  ééndraadschema en situatieschema werd voor gezien getekend  
Nog niet geplaatst:  keuken  badkamer  C.V.  gasmeter  watermeter  hoofd -  bijkomende - equipotentiaal verbinding  
Aantal borden: 3 Aantal eindstroombanen: (7 + 2 reserve) + 8 + 2 = 17 + 2 reserve

**VASTSTELLINGEN** - Nota (N) - Opmerking (O) - Inbreuk (I) - de nummers verwijzen naar de standaard inbreuken

N Tenzij anders vermeld, maken de toestellen en apparaten aangesloten op de vaste installatie geen deel uit van de controle.  
Het onderzoek beperkt zich tot de gemakkelijk toegankelijke, bereikbare en zichtbare delen van de installatie en sluit verborgen delen,  
N zoals achter nissen, valse plafonds, e.d. uit.  
N Vast lichtarmatuur nog te plaatsen in berging terras: LP BA2 (zie schema).  
GEEN INBREUKEN

**BESLUIT**

De installatie is conform aan het AREI. De installatie mag in dienst gesteld worden/blijven.  
De installatie dient opnieuw gecontroleerd uiterlijk op hoger vermelde datum, zoals voorzien door art. 271 van het AREI,  
alsook voor de ingebruikname van elke belangrijke wijziging of beduidende uitbreiding, uitgevoerd voor deze datum.

Voor de Technisch Directeur,

De Agent-onderzoeker

Installatie is gecontroleerd door:  
 OCB, Kon. Astridlaan 60, 2550 Kontich  
 Onderzoeker: HENDRICKX Hans  
 Datum: 25.11.2016  
 PV nr.: 4635907  
 Handtekening:

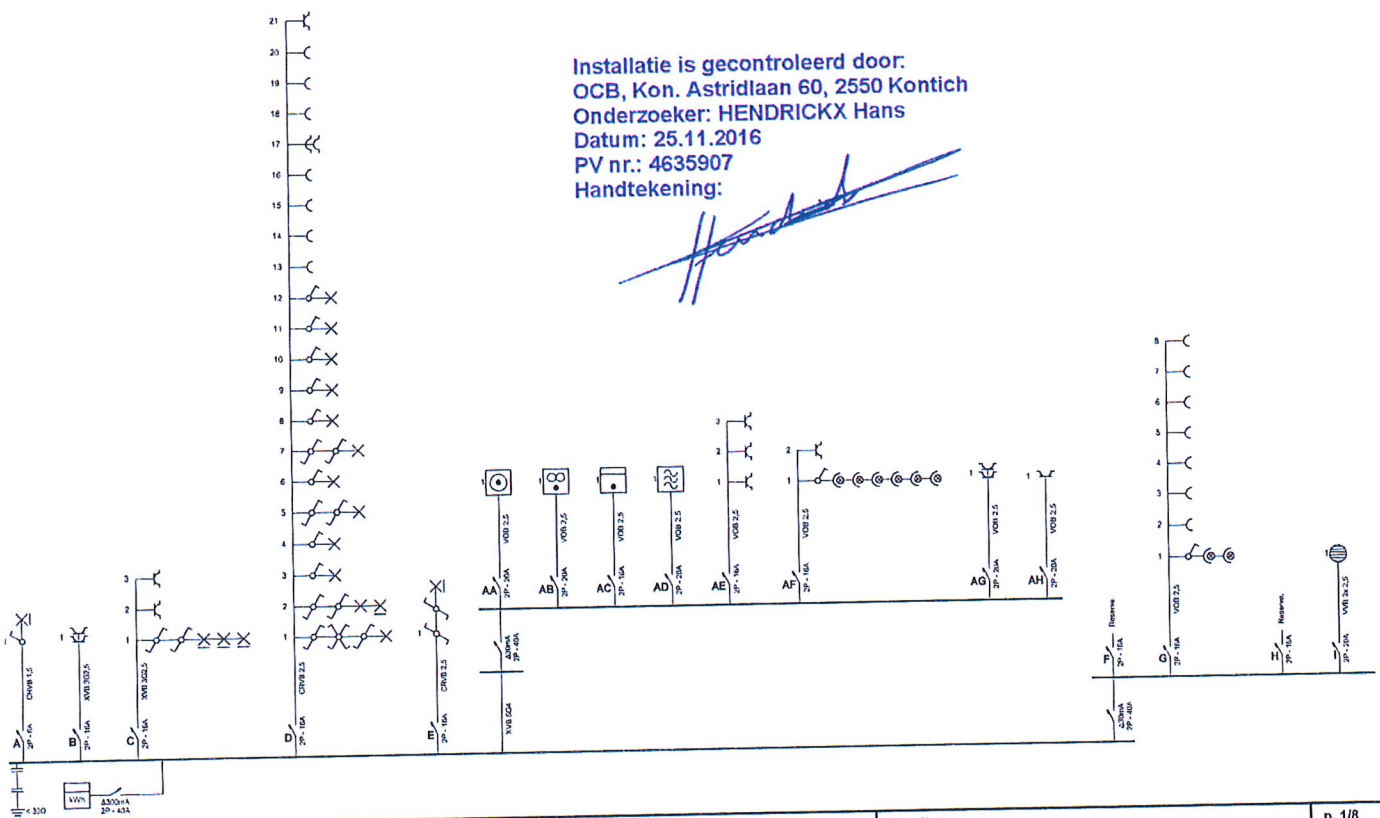

<p> <b>Erkend Organisme</b>          O.C.B.          Koningin Astridlaan 60          2550 Kontich          Tel.: 03 451 37 00          Fax: 03 451 37 10          e-mail: dep.ele@ocb.be       </p>	<p> <b>Plaats van de elektrische installatie</b>          Sven Vermeulen          Broekdam Noord 120          9150 Krulbeke          e-mail: sven2060@gmail.com       </p>	<p> <b>Installateur</b>          JDC A.E.W.          Oude Godstraat 62 bus 1          2650 Edegem          GSM: 0494 07 98 84          e-mail: jdc.aew@telenet.be          BTW BE 0544.912.742       </p>	<p>         p. 1/8  <b>Eendraadschema</b>          Datum: 25/11/2016          2 x 230V - 50Hz       </p>
-----------------------------------------------------------------------------------------------------------------------------------------------------------------------------------------------------------------------------	--------------------------------------------------------------------------------------------------------------------------------------------------------------------------------------------	-----------------------------------------------------------------------------------------------------------------------------------------------------------------------------------------------------------------------------------	----------------------------------------------------------------------------------------------------------------------

Installatie is gecontroleerd door:  
 OCB, Kon. Astridlaan 60, 2550 Kontich  
 Onderzoeker: HENDRICKX Hans  
 Datum: 25.11.2016  
 PV nr.: 4635907  
 Handtekening:

*Hendrickx*

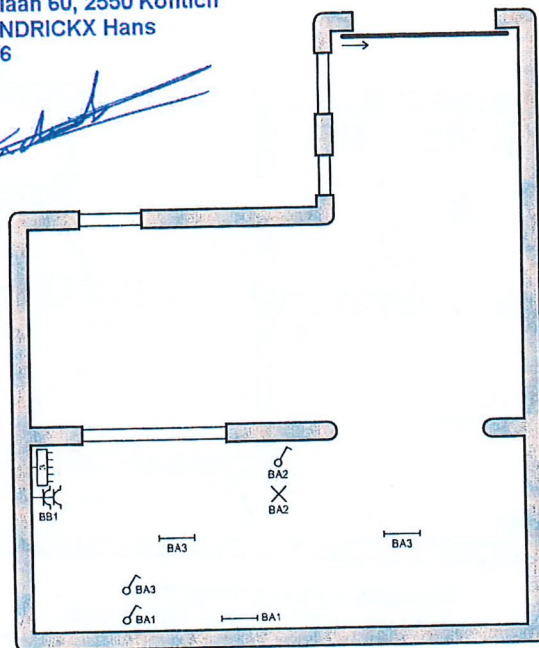

Terras

**Erkend Organisme**  
 O.C.B.  
 Koningin Astridlaan 60  
 2550 Kontich  
 Tel.: 03 451 37 00  
 Fax: 03 451 37 10  
 e-mail: dep.ele@ocb.be

**Plaats van de elektrische installatie**  
 Sven Vermeulen  
 Broekdam Noord 120  
 9150 Kruikeke  
 e-mail: sven2060@gmail.com

**Installateur**  
 JDC A.E.W.  
 Oude Godstraat 62 bus 1  
 2650 Edegem  
 GSM: 0494 07 98 84  
 e-mail: jdc.aew@telenet.be  
 BTW BE 0544.912.742

p. 3/8  
**Situatieschema**  
 Datum: 25/11/2016  
 2 x 230V ~ 50Hz

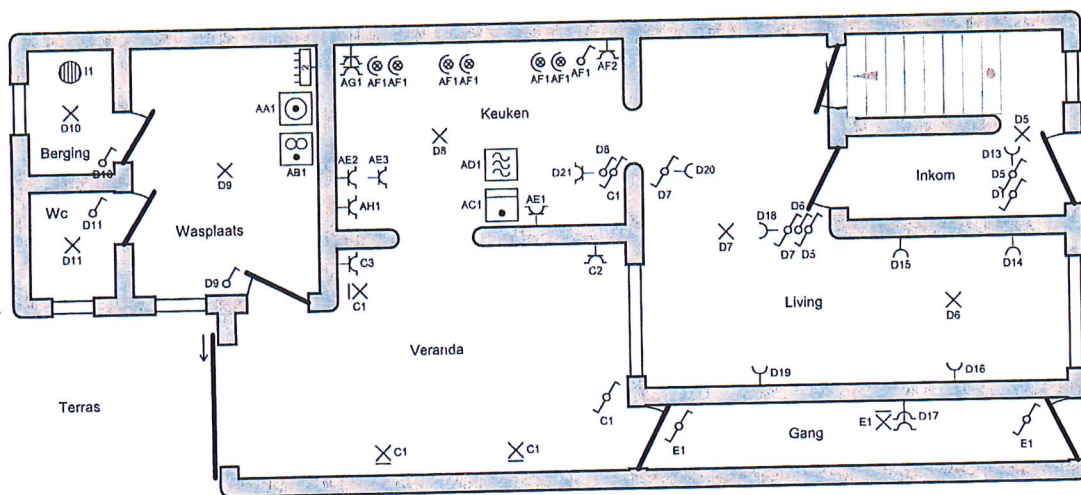

Gelijkvloers

Installatie is gecontroleerd door:  
 OCB, Kon. Astridlaan 60, 2550 Kontich  
 Onderzoeker: HENDRICKX Hans  
 Datum: 25.11.2016  
 PV nr.: 4635907  
 Handtekening: 

Erkend Organisme  
 O.C.B.  
 Koningin Astridlaan 60  
 2550 Kontich  
 Tel.: 03 451 37 00  
 Fax: 03 451 37 10  
 e-mail: dep.ele@ocb.be

Plaats van de elektrische installatie  
 Sven Vermeulen  
 Broekdam Noord 120  
 9150 Krulbeke  
 e-mail: sven2060@gmail.com

Installateur  
 JDC A.E.W.  
 Oude Godstraat 62 bus 1  
 2650 Edegem  
 GSM: 0494 07 98 84  
 e-mail: jdc.aew@telenet.be  
 BTW BE 0544.912.742

p. 5/8  
 Situatieschema  
 Datum: 25/11/2016  
 2 x 230V ~ 50Hz

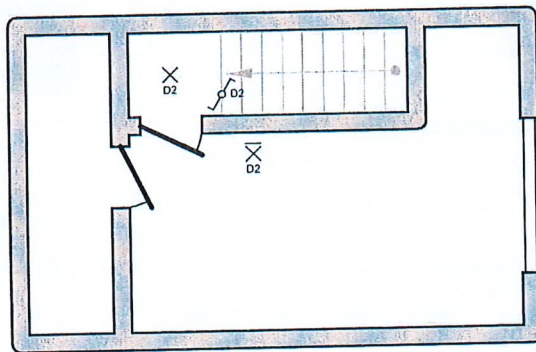

Installatie is gecontroleerd door:  
 OCB, Kon. Astridlaan 60, 2550 Kontich  
 Onderzoeker: HENDRICKX Hans  
 Datum: 25.11.2016  
 PV nr.: 4635907  
 Handtekening:

Zolder

Erkend Organisme  
 O.C.B.  
 Koningin Astridlaan 60  
 2550 Kontich  
 Tel.: 03 451 37 00  
 Fax: 03 451 37 10  
 e-mail: dep.ele@ocb.be

Plaats van de elektrische installatie  
 Sven Vermeulen  
 Broekdam Noord 120  
 9150 Krubek  
 e-mail: sven2060@gmail.com

Installateur  
 JDC A.E.W.  
 Oude Godstraat 62 bus 1  
 2650 Edegem  
 GSM: 0494 07 98 84  
 e-mail: jdc.aew@telenet.be  
 BTW BE 0544.912.742

p. 7/8  
 Situatieschema  
 Datum: 25/11/2016  
 2 x 230V ~ 50Hz