



CERTIGREEN test - asbl de contrôle agréé
 Adresse Rue de la Vecquée 170
 B- 4100 Seraing
 Tél +32 471 58 07 08
 E-mail info@certigreen.be
 TVA BE 0650 647 987
 www.certigreen.be



P.V. N° GRO-BTD-26-02-24-23787-CP

Date de visite : 26/02/2024

1^{re} visite

RAPPORT DE CONTRÔLE D'UNE INSTALLATION ÉLECTRIQUE DOMESTIQUE A BT/TBT
 (A.R. DU 08/09/2019 - LIVRE 1 - 4.2.3.2 - 4.2.4.3 - 5.3.5.2 - 5.4.2.1 - 5.4.3.6 - 5.4.4 - 7.1 - 7.2.5.1)

VISITE DE CONTRÔLE D'UNE INSTALLATION EXISTANTE
 (A.R. DU 08/09/2019 - LIVRE 1 - 2.11.2 + 6.5)

Objet	Habitation	Maison
	Adresse	Rue du Puits 11, 4540 Amay
	Propriétaire	
	Demandeur	
	Téléphone	
	A.R. du 08/09/2019 - Livre 1:	6.5 - Contrôle périodique 8.2.2 - Date d'installation après sept '81
Installation	Tension actuelle	2X230V
	Code EAN	Non communiqué
	Protection générale	50 A
	Qté tableaux	2
	Qté circuits	15(+3) + 1
	Câble compteur-tableau	EXVB 4 x10mm ²
	Diff. gén. ≤ 300 mA (DDRG)	• 40A / 300 mA
	Diff. suppl. ≤ 30 mA (DDRS)	• 40A / 30mA



Mesures

Résistance de dispersion de prise de terre
Non mesurable

Isolement général par rapport à la PDT
0.59MΩ

Appareil utilisé
MES015 (METREL MI3100)

Critères		Critères	
1. Résistance de dispersion de prise de terre (PDT)	Pas OK	7. Appareillage fixe et à poste fixe	Pas OK
2. Isolement général par rapport à la PDT	OK	8. Canalisations électriques (fils, peignes, câbles, conduits)	Pas OK
3. Continuité de terre	Pas OK	9. Repérages et/ou schémas unifilaire et de position	Pas OK
4. Différentiel(s) général(aux) (DDRG)	Pas OK	17. Documents, études techniques, analyses de risques.	OK
5. Protection contre contacts directs	Pas OK	18. Risques liés à un incendie.	OK
6. Protection contre contacts indirects	Pas OK	19. Installation de production d'énergie privée.	OK

Voir infractions détaillées en page suivante.



CERTIGREEN test - asbl de contrôle agréé
Adresse Rue de la Vecquée 170
B-4100 Seraing
Tél +32 471 58 07 08
E-mail info@certigreen.be
TVA BE 0650 647 987
www.certigreen.be



P.V. N° GRO-BTD-26-02-24-23787-GP

Date de visite : 26/02/2024

Infractions

- A.4.** Indiquer sur plans de position et schémas unifilaires : adresse du bien, coordonnées du propriétaire et de l'installateur éventuel (A.R. du 8/09/2019 - Livre 1 - 3.1.2.1 a)
- A.5.** Signer les plans de position et schémas unifilaires (propriétaire et installateur éventuel) (A.R. du 8/09/2019 - Livre 1 - 3.1.2.1 a)
- A.7.** Correspondance entre repérage des circuits et schéma(s)/plan(s) non assurée ou à corriger (A.R. du 8/09/2019 - Livre 1 - 3.1.2.1.a - 3.1.3)
- A.8.** Tension de service à indiquer sur chaque tableau de répartition et/ou de manoeuvre (A.R. du 8/09/2019 - Livre 1 - 3.1.3.3 a)
- B.5.** Obturer les ouvertures non utilisées du tableau ou coffret (A.R. du 8/09/2019 - Livre 1 - 4.2.2.3.a.1+2)
- B.20.** Fils multibrins raccordés sans embout à sertir sur une protection dont les bornes ne sont pas prévues pour du fil multibrins (A.R. du 8/09/2019 - Livre 1 - 5.3.5.5.e)
- C.5.** Sectionneur de terre placé dans un endroit difficilement ou non accessible (A.R. du 8/09/2019 - Livre 1 - 5.4.3.5)
- C.7.** Résistance de dispersion de prise de terre non mesurable (A.R. du 8/09/2019 - Livre 1 - 6.4.5.2)
- E.6.** Interrupteur différentiel d'intensité inférieure à la (somme des) valeur(s) de la (des) protection(s) amont ou à la somme des valeurs de protections directement présentes en aval (A.R. du 8/09/2019 - Livre 1 - 4.4.1.5)
- F.1.** Interrupteur, prise de courant ou boîte de dérivation à reconditionner et/ou refixer. (A.R. du 8/09/2019 - Livre 1 - 5.2.6.1 - 5.3.3.4- 5.3.5.2.a)
- F.2.** Réaliser les connexions dans des coffrets, tableaux, boîtes de jonction ou de dérivation, aux bornes des interrupteurs, des prises de courant ou dans les boîtiers de luminaires (A.R. du 8/09/2019 - Livre 1 - 5.2.6.1)
- F.13.** Adapter le degré de protection (IP) du matériel électrique placé dans la/les salle(s) de bains ou de douche au volume de sécurité dans lequel il est installé (A.R. du 8/09/2019 - Livre 1 - 5.1.4 - 7.1.4.3)
- G.1.** Obturer des ouvertures (IPXX-B max) et/ou placer un couvercle dans des boîtes de dérivation (A.R. du 8/09/2019 - Livre 1 - 4.2.2.3.a2)
- G.3.** Les conducteurs non utilisés sont à éliminer ou à isoler à leurs extrémités (A.R. du 8/09/2019 - Livre 1 - 4.2.2.1.b et c)
- G.7.** Protéger mécaniquement les câbles non armés (VVB, (E)XVB, C/VGVB) aux endroits exposés aux dégradations, coups, chocs (traversée de murs, plafonds, ...) et jusqu'à hauteur min. de 10 cm au-dessus du niveau du sol (A.R. du 8/09/2019 - Livre 1 - 5.2.1.5 - 5.2.9.5).
- G.21.** Locaux encombrés, Certaines prises de courant non accessibles n'ont pu être contrôlées (A.R. du 8/09/2019 - Livre 1 - 5.3.5.2).

Observations

- O.3.** Valeur de résistance de dispersion de prise de terre non mesurable. Toute correction utile est à apporter pour en permettre la mesure à la revisite.
- O.11.** L'installation n'était pas équipée de luminaires lors du contrôle. Mise à la terre obligatoire pour luminaires classe 1. interdite pour classe 2.
- O.12.** Certains (tous les) appareils de classe 1 étaient absents lors de la visite (appareils à raccorder d'office à la terre).
- O.16.** L'installation non-conforme est déjà raccordée au réseau public. L'autorisation de maintien de production photovoltaïque avant la visite corrective (max. 1 an) est du ressort du GRD.

NON CONFORME

Installation non-conforme aux prescriptions de l'A.R. du 08/09/2019 - Livre 1.

1 an à dater de ce PV, par CERTIGREEN (passé cette date, le ministère fédéral en charge de l'Énergie est averti de la persistance éventuelle d'infractions.(avant le 26/02/2025)

Renforcement de puissance du raccordement au réseau public

Bornes amont de la protection différentielle générale scellées ? Non

Pour CERTIGREEN test, l'inspecteur



Grégory
ROBIN
0460956734





CERTIGREEN test - asbl de contrôle agréé

Adresse Rue de la Vecquée 170
B-4100 Seraing
Tél +32 471 58 07 08
E-mail info@certigreen.be
TVA BE 0650 647 987

www.certigreen.be



655-INSF

P.V. N° GRO-BTD-26-02-24-23787-CP

Date de visite : 26/02/2024

Le contrôle n'a porté que sur les parties visibles et accessibles de l'installation, et uniquement sur les installations domestiques concernées par la demande qui nous a été adressée. Aucune modification apportée à l'installation après le passage de l'agent-visiteur n'est prise en compte dans ce rapport. Les travaux nécessaires pour faire disparaître les infractions constatées pendant la visite de contrôle doivent être exécutés sans retard et toutes mesures adéquates doivent être prises pour qu'en cas de maintien en service des installations, les infractions ne constituent pas un danger pour les personnes et les biens. Toute réclamation est à transmettre à la société par écrit. Il peut être fait appel aux résultats d'inspection via recours au SPF Economie Direction générale de l'Énergie. Toute information contenue dans le présent rapport est confidentielle et ne peut être divulguée qu'au demandeur et au propriétaire. Seul le service du ministère fédéral de l'économie en charge de la surveillance des organismes de contrôle agréé peut avoir accès, à sa demande, à ces informations. En cas de non-conformité persistante à la seconde visite, une copie du rapport est d'office transmise au SPF Economie Direction générale de l'Énergie par CERTIGREEN test.

Obligations du propriétaire (AR du 8/9/19 - Livre 1 - 9.1.2 + 3.1.2 + 6.5.7.2.b7) : 1. Conserver, dans le dossier de l'installation électrique, ce procès-verbal, les plans et toute notice décrivant les garanties de sécurité que doivent présenter certaines machines, appareils ou canalisations électriques (nous conseillons de placer une copie de ces documents à proximité du tableau électrique principal) - 2. Enseigner dans le dossier toute modification intervenue dans l'installation électrique - 3. Aviser immédiatement le Ministre des Affaires économiques, Direction générale de l'Énergie de tout accident survenu aux personnes et dû, directement ou indirectement, à la présence d'électricité - 4. Entretien ou faire entretenir son installation (tester régulièrement toutes les protections à courant différentiel résiduel via leur bouton de test, resserrer les bornes des tableaux une fois par an, dépoussiérer,...) - 5. Prendre toutes mesures adéquates pour que les dispositions de l'AR du 8/9/19 - Livre 1 soient en tout temps observées - 6. Transmettre au locataire, nouveau propriétaire, gestionnaire ou exploitant le dossier de l'installation électrique.



CERTIGREEN test - asbl de contrôle agréé

Adresse Rue de la Vecquée 170
B-4100 Seraing
Tél +32 471 58 07 08
E-mail info@certigreen.be
TVA BE 0650 647 987

www.certigreen.be



P.V. N° GRO-BTD-26-02-24-23787-CP

Date de visite : 26/02/2024

1^{re} visite

Photos annexes

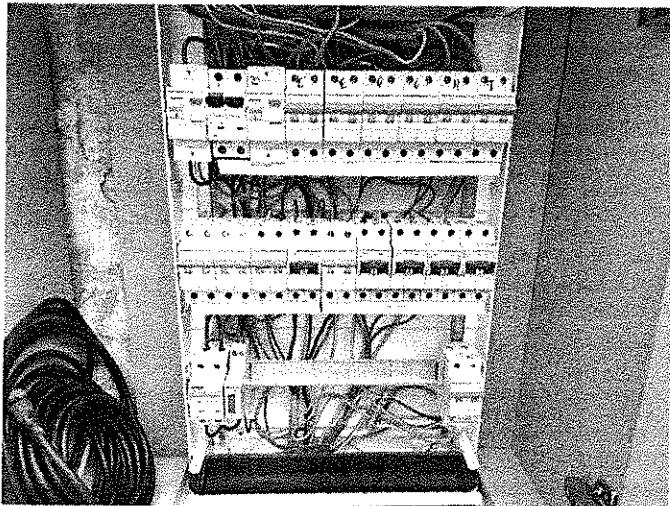

VOIR ILLON COMPLEMENTAIRE

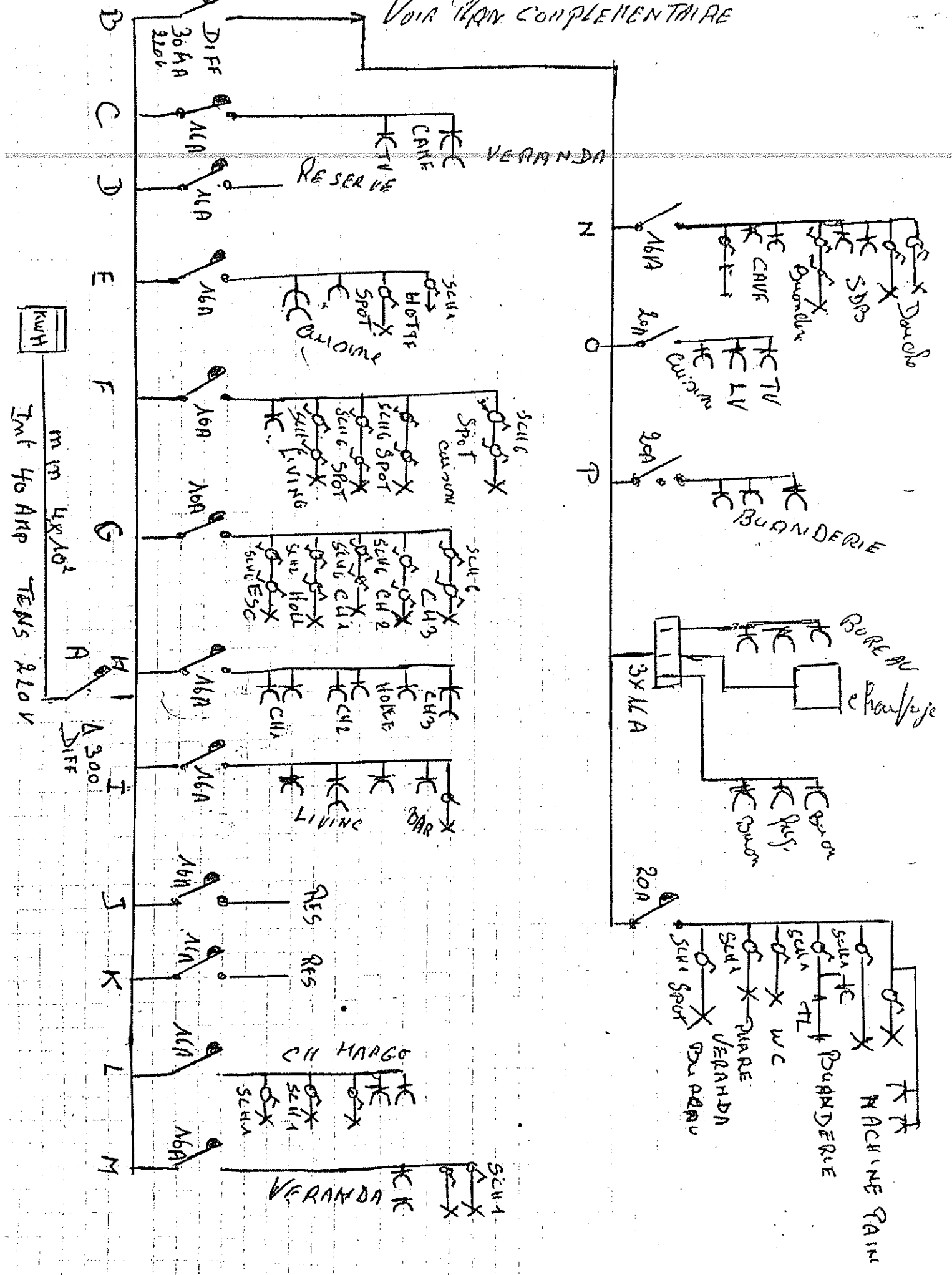

COFFRET BANDERIE

