

Asbestinventarisatetest

Noordstraat 9, 8630 Veurne

Attestnummer : 20240405-000080.000

Uitgegeven op : 05.04.2024

Geldig tot : 05.04.2029



Eindconclusie volgens de wetgeving:

Niet-asbestveilig

Tijdens de inspectie vastgesteld:

9

Asbestmaterialen

3

Beperkingen

0

Uitsluitingen

Hoe zorgt u voor een asbestveilige eigendom?

- | | | |
|---|------------------|----------------------------|
| 2 | Asbestmaterialen | Dringend verwijderen |
| 0 | Asbestmaterialen | Dringend maatregelen nemen |
| 4 | Asbestmaterialen | Verwijderen |
| 0 | Asbestmaterialen | Maatregelen nemen |
| 3 | Asbestmaterialen | Zorgvuldig beheren |

In de [leeswijzer](#) op de volgende pagina en in het hoofdstuk [toelichting](#) vindt u meer informatie en verdere uitleg over de gebruikte begrippen

Over dit attest

Dit asbestattest is het verslag van een uitgevoerde asbestinventarisatie op uw locatie. De kader op het voorblad vermeldt de samenvattende conclusie. De inhoudsopgave na deze leeswijzer lijst de verdere informatie op in het asbestattest: het overzicht van de inspecteerde zones met de plannen en de detailinformatie per aangetroffen asbestmateriaal.

Asbestveilig of niet-asbestveilig... wat betekent dit?

Asbestveilig

Een locatie is asbestveilig indien geen asbestmaterialen werden aangetroffen of enkel asbestmaterialen met een laag risico voor de gezondheid of het leefmilieu. Asbestveilig betekent dus niet hetzelfde als asbestvrij. Indien het asbestattest geen asbestmaterialen vermeldt, kunnen er toch nog niet geïnspecteerde asbestmaterialen verborgen aanwezig zijn, bijvoorbeeld ingesloten in wanden, vloeren of onder de grond. Indien asbestmaterialen aangetroffen werden, vermeldt het voorblad van dit asbestattest welke acties u kan ondernemen om de asbestveilige toestand te behouden.

Niet-asbestveilig

Een locatie is niet-asbestveilig indien asbestmaterialen werden aangetroffen met een verhoogd risico voor de gezondheid of het leefmilieu. Het voorblad van dit asbestattest vermeldt welke acties u kan ondernemen om een asbestveilige toestand te verkrijgen.

Acties

De mogelijke acties om een asbestveilige toestand te verkrijgen of behouden, zijn:

Dringend verwijderen

Deze asbestmaterialen moet u zo snel mogelijk (laten) verwijderen om een asbestveilige toestand te verkrijgen. Ze kunnen een onmiddellijk gevaar vormen voor de gezondheid of het leefmilieu.

Dringend maatregelen nemen

Deze asbestmaterialen kunnen een onmiddellijk gevaar vormen voor de gezondheid of het leefmilieu. Omdat ze momenteel niet eenvoudig bereikbaar zijn, moet u ze niet verwijderen maar wel zo snel mogelijk andere maatregelen nemen om het risico te verlagen.

Verwijderen

Deze asbestmaterialen moet u (laten) verwijderen om een asbestveilige toestand te verkrijgen. Ze kunnen een gevaar vormen voor de gezondheid of het leefmilieu.

Maatregelen nemen

Deze asbestmaterialen vormen een gevaar voor de gezondheid of het leefmilieu. Omdat ze momenteel niet eenvoudig bereikbaar zijn, moet u ze niet verwijderen maar wel andere maatregelen nemen om het risico te verlagen.

Zorgvuldig beheren

Deze asbestmaterialen moeten niet weggenomen worden om een asbestveilige toestand te verkrijgen. Ze vormen momenteel geen gevaar voor de gezondheid maar u moet ze wel zorgvuldig beheren om het risico laag te houden.

Beperkingen en uitsluitingen

Een **beperving** betekent dat de asbestdeskundige tijdens de inspectie een voorwerp of onderdeel in en rondom de constructie onvoldoende kon inspecteren. In die situatie rapporteert de asbestdeskundige dit als een beperking van het onderzoek.

Een **uitsluiting** betekent dat de asbestdeskundige tijdens de inspectie een aanwezige constructie kon uitsluiten van verder onderzoek omdat het bouwjaar 2001 of recenter was. Bij die bouwjaren kan normaal gezien geen asbest aanwezig zijn omdat het gebruik ervan in België finaal in 2001 werd verboden.

Inhoudsopgave

Leeswijzer.....	2
Geïnspecteerde zones.....	6
Zone 1: Hotel Croonhof.....	7
Plan 1.1: Dak en gevel.....	8
Plan 1.2: V - 1 kelders.....	10
Plan 1.3: V + 0 gelijkvloers niet-residentieel wanden.....	11
Plan 1.4: V + 0 privatieve woning.....	12
Plan 1.5: v + 1 niet-residentieel wanden.....	13
Plan 1.6: V + 1 privatieve woning.....	14
Plan 1.7: v +2 niet-residentieel wanden.....	15
Plan 1.8: V + 2 stuk privaatief.....	16
Plan 1.9: V + 0 niet-residentieel plafonds.....	17
Plan 1.10: v + 1 niet-residentieel plafonds.....	18
Plan 1.11: v +2 niet-residentieel plafonds.....	19
Zone 2: Overig gebied.....	20
Plan 2.1: Vaststellingen buiten de constructies.....	21
Asbestmaterialen.....	22
Fiche 1: Slib in dakgoot.....	23
Fiche 2: thermische isolatie.....	25
Fiche 3: Leien zijkant dak.....	28
Fiche 4: Rookkanaal op de schouw.....	31
Fiche 5: Asbestcement plaat wijnkelder.....	34
Fiche 6: Golfplaten.....	37
Fiche 7: onderdak privatieve woning.....	40
Fiche 8: lambrisering inkomhal.....	43
Fiche 9: Bakeliet in de wijnkelder.....	46
Beperkingen.....	49
Fiche 10: Leien voorkant en torentje.....	50
Fiche 11: Onderdak onder leien.....	51
Fiche 12: Onderdak aanbouw boven hotelkamers.....	52
Adviezen.....	53
Fiche 13: Plat dak zink.....	54
Fiche 14: vloerzeil badkamers.....	55
Fiche 15: Natuurleien dak voorgevel + torentje achtergevel.....	56
Fiche 16: Geen onderdak onder dakpannen achtergevel.....	57
Fiche 17: Gyproc plafonds of planchetten in kunststof/hout.....	58

Fiche 18: Renovatie gevel silicone.....	59
Fiche 19: Onderdak niet zichtbaar aanbouw 1991.....	60
Geen asbest.....	61
Fiche 20: pleisterwerk trappenhal.....	62
Fiche 21: pleister wanden V + 2.....	64
Fiche 22: pleisterwerk wanden v + 0.....	66
Fiche 23: pleister wanden privé woning.....	68
Fiche 24: anti-dreun keukenblok v + 2 privaatief.....	70
Fiche 25: Tegellijm badkamer.....	72
Fiche 26: crepi achtergevel op plat dak.....	74
Fiche 27: pleisterwerk wanden v + 1.....	76
Fiche 28: Pleisterwerk plafond privé-woning.....	78
Toelichting.....	80

Geïnspecteerde zones

Zone 1: Hotel Croonhof



Tijdens de inspectie vastgesteld:

8 Asbestmaterialen

3 Beperkingen

0 Uitsluitingen

0 Roerende goederen

0 Puin, steenslag, (water)bodem

7 Adviezen

9 Geen asbest

Plan 1.1: Dak en gevel

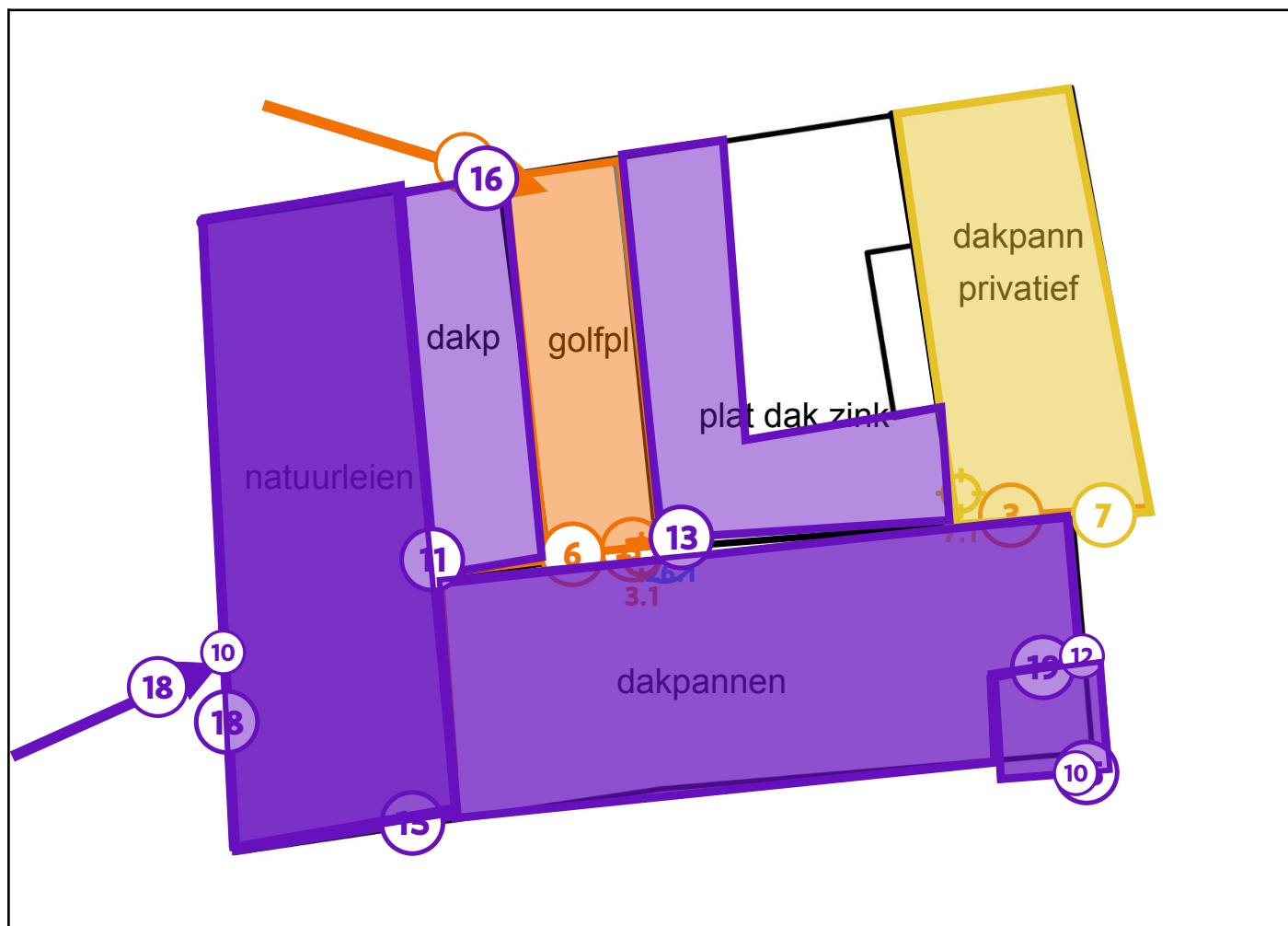

Legende van plan 1.1: Dak en gevel

Beschrijving	Type	Actie
3. Leien zijkant dak	Asbestmateriaal	Verwijderen
3.1 Code: MM6	Puntmonster	-
4. Rookkanaal op de schouw	Asbestmateriaal	Verwijderen
6. Golfplaten	Asbestmateriaal	Verwijderen
7. onderdak private woning	Asbestmateriaal	Zorgvuldig beheren
7.1 Code: MM9	Puntmonster	-
10. Leien voorkant en torentje	Beperking	-

11. Onderdak onder leien	Beperking	-
12. Onderdak aanbouw boven hotelkamers	Beperking	-
13. Plat dak zink	Advies	-
15. Natuurleien dak voorgevel + torentje achtergevel	Advies	-
16. Geen onderdak onder dakpannen achtergevel	Advies	-
18. Renovatie gevel silicone	Advies	-
19. Onderdak niet zichtbaar aanbouw 1991	Advies	-
26. crepi achtergevel op plat dak	Geen asbest	-
26.1 Code: MM3	Puntmonster	-

Plan 1.2: V - 1 kelders

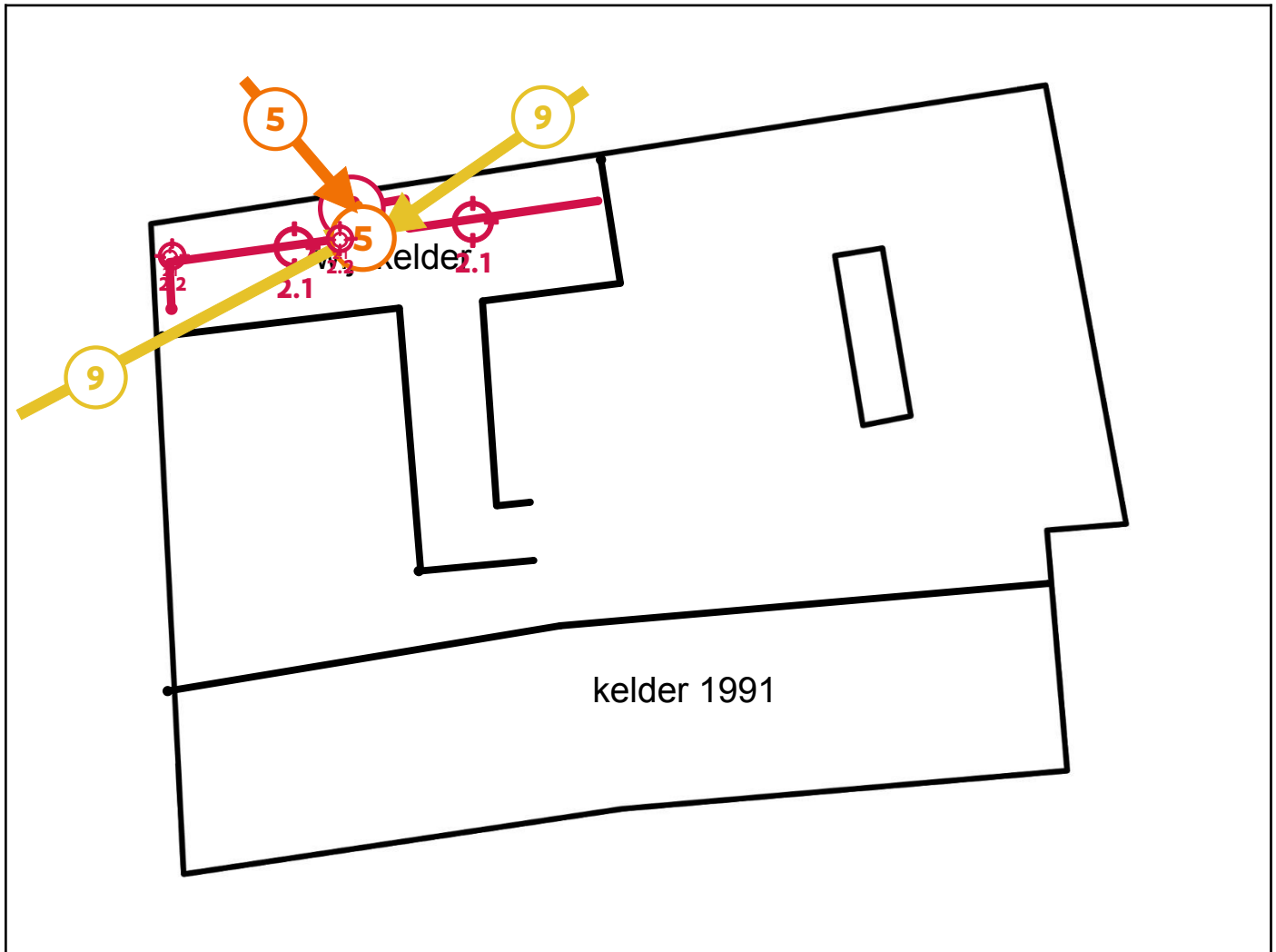

Legende van plan 1.2: V - 1 kelders

Beschrijving	Type	Actie
2. thermische isolatie	Asbestmateriaal	Dringend verwijderen
2.1 Code: MM10	Mengmonster	-
2.2 Code: MM11	Mengmonster	-
5. Asbestcement plaat wijnkelder	Asbestmateriaal	Verwijderen
9. Bakeliet in de wijnkelder	Asbestmateriaal	Zorgvuldig beheren

Plan 1.3: V + 0 gelijkvloers niet-residentieel wanden

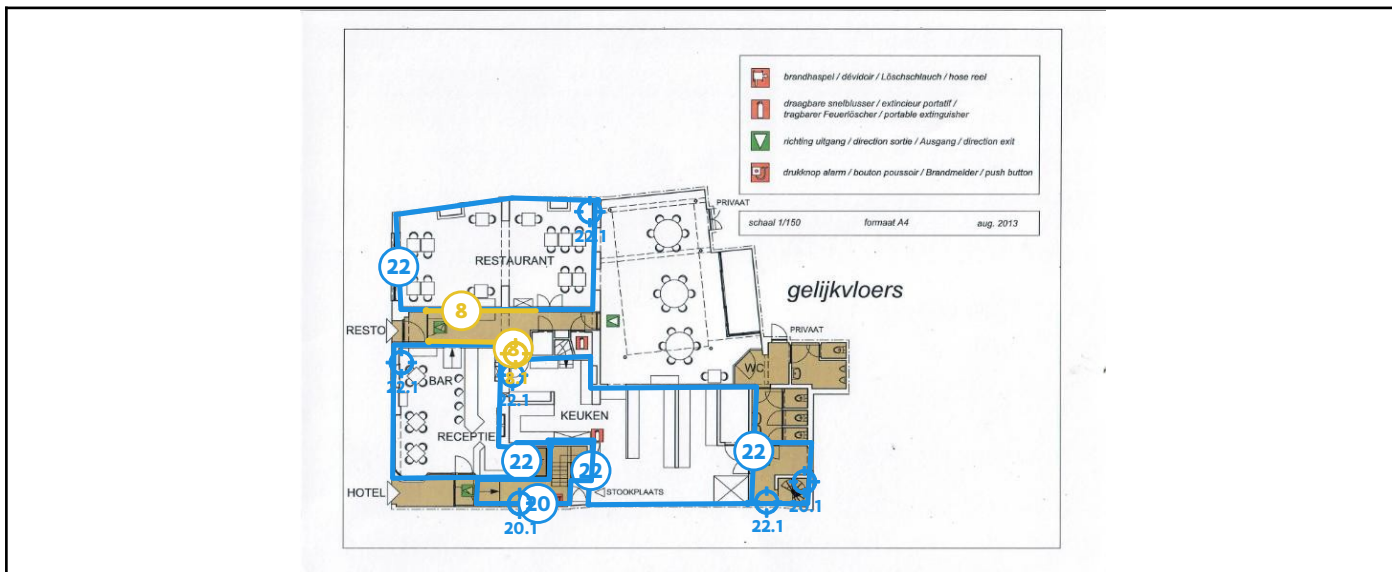

Legende van plan 1.3: V + 0 gelijkvloers niet-residentieel wanden

Beschrijving	Type	Actie
8. lambrisering inkomhal	Asbestmateriaal	Zorgvuldig beheren
8.1 Code: MM14	Puntmonster	-
20. pleisterwerk trappenhal	Geen asbest	-
20.1 Code: MM5	Mengmonster	-
22. pleisterwerk wanden v + 0	Geen asbest	-
22.1 Code: MM1	Mengmonster	-

Plan 1.4: V + 0 particuliere woning

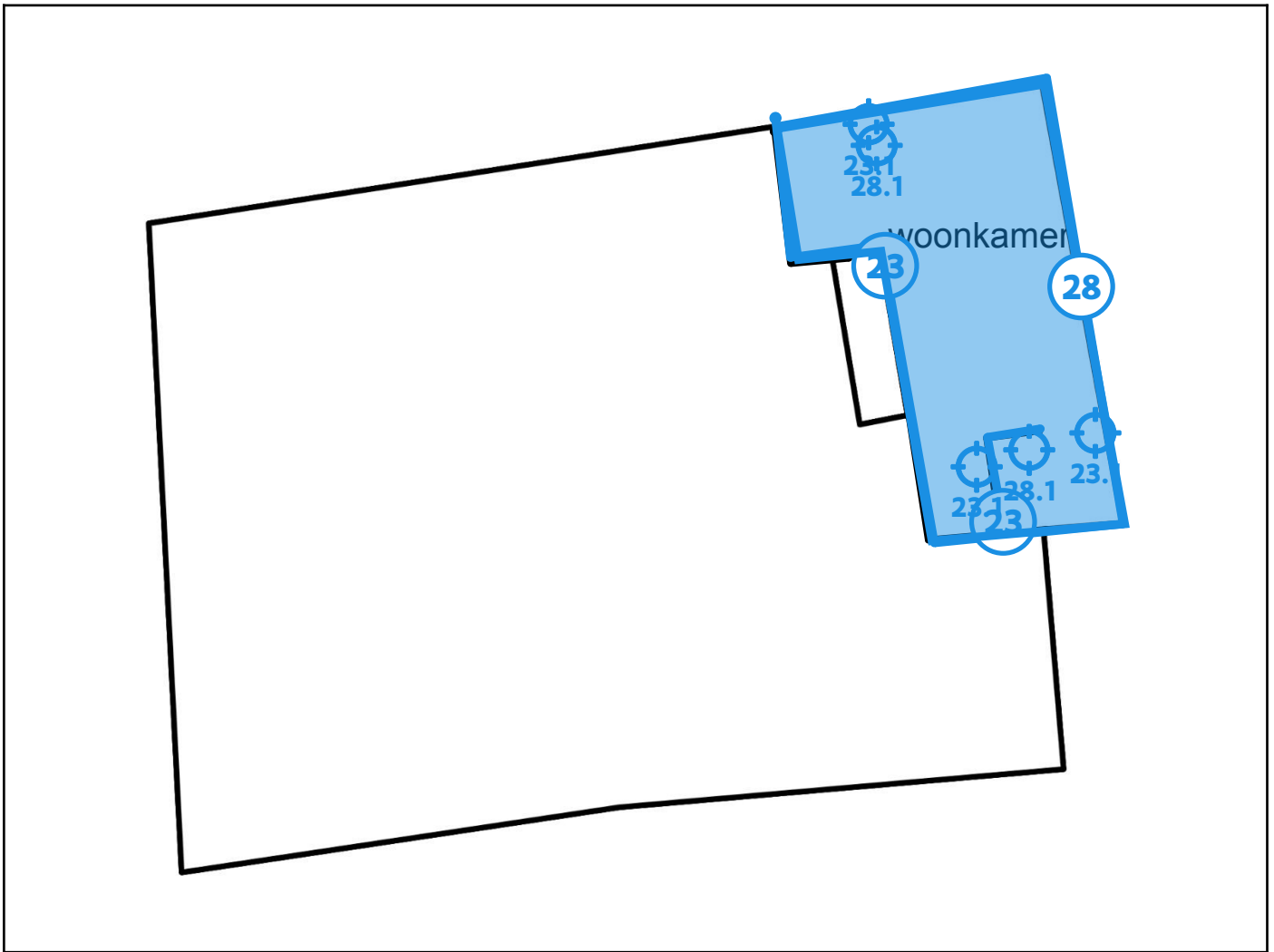

Legende van plan 1.4: V + 0 particuliere woning

Beschrijving	Type	Actie
23. pleister wanden privé woning	Geen asbest	-
23.1 Code: MM12	Mengmonster	-
28. Pleisterwerk plafond privé-woning	Geen asbest	-
28.1 Code: MM13	Mengmonster	-

Plan 1.5: v + 1 niet-residentieel wanden

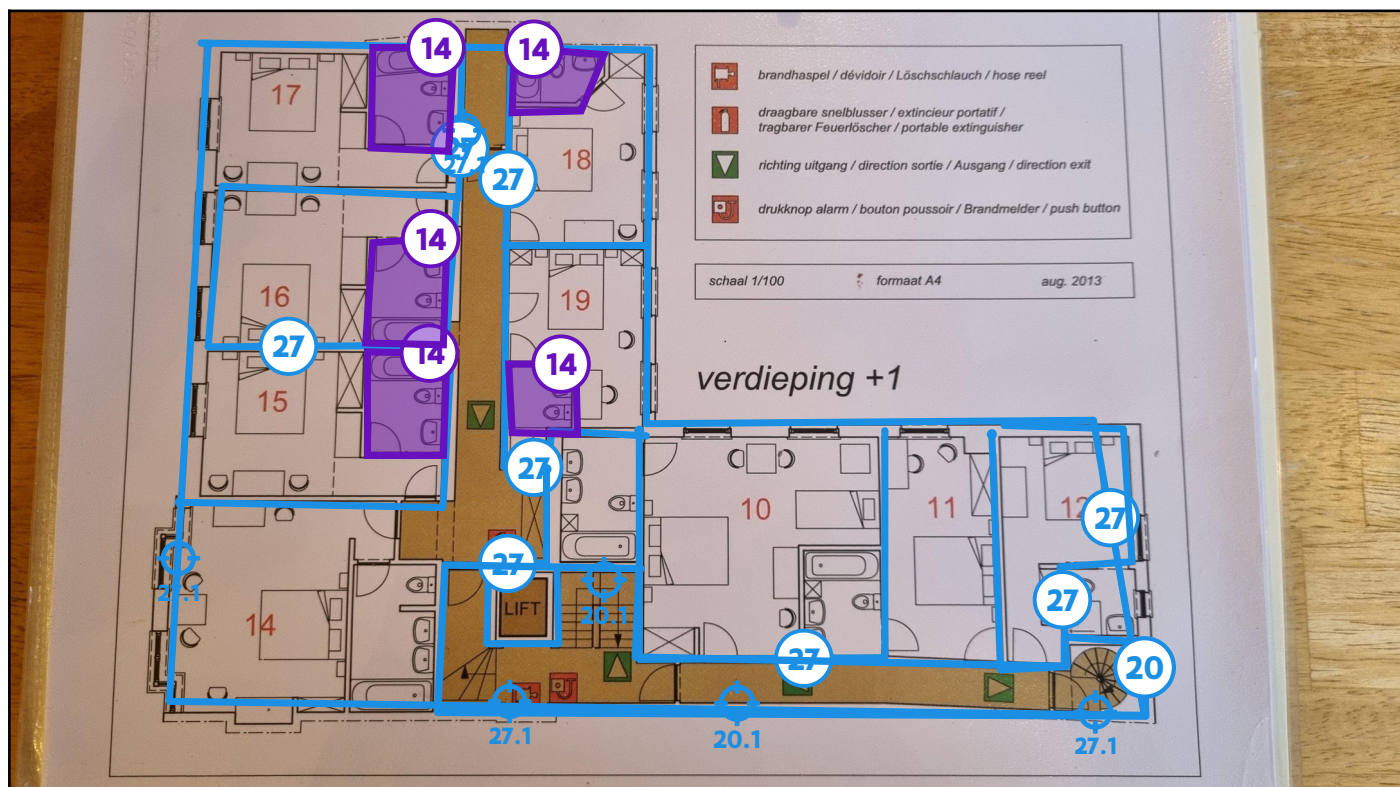

Legende van plan 1.5: v + 1 niet-residentieel wanden

Beschrijving	Type	Actie
14. vloerzeil badkamers	Advies	-
20. pleisterwerk trappenhal	Geen asbest	-
20.1 Code: MM5	Mengmonster	-
27. pleisterwerk wanden v + 1	Geen asbest	-
27.1 Code: MM2	Mengmonster	-

Plan 1.6: V + 1 privaatieve woning

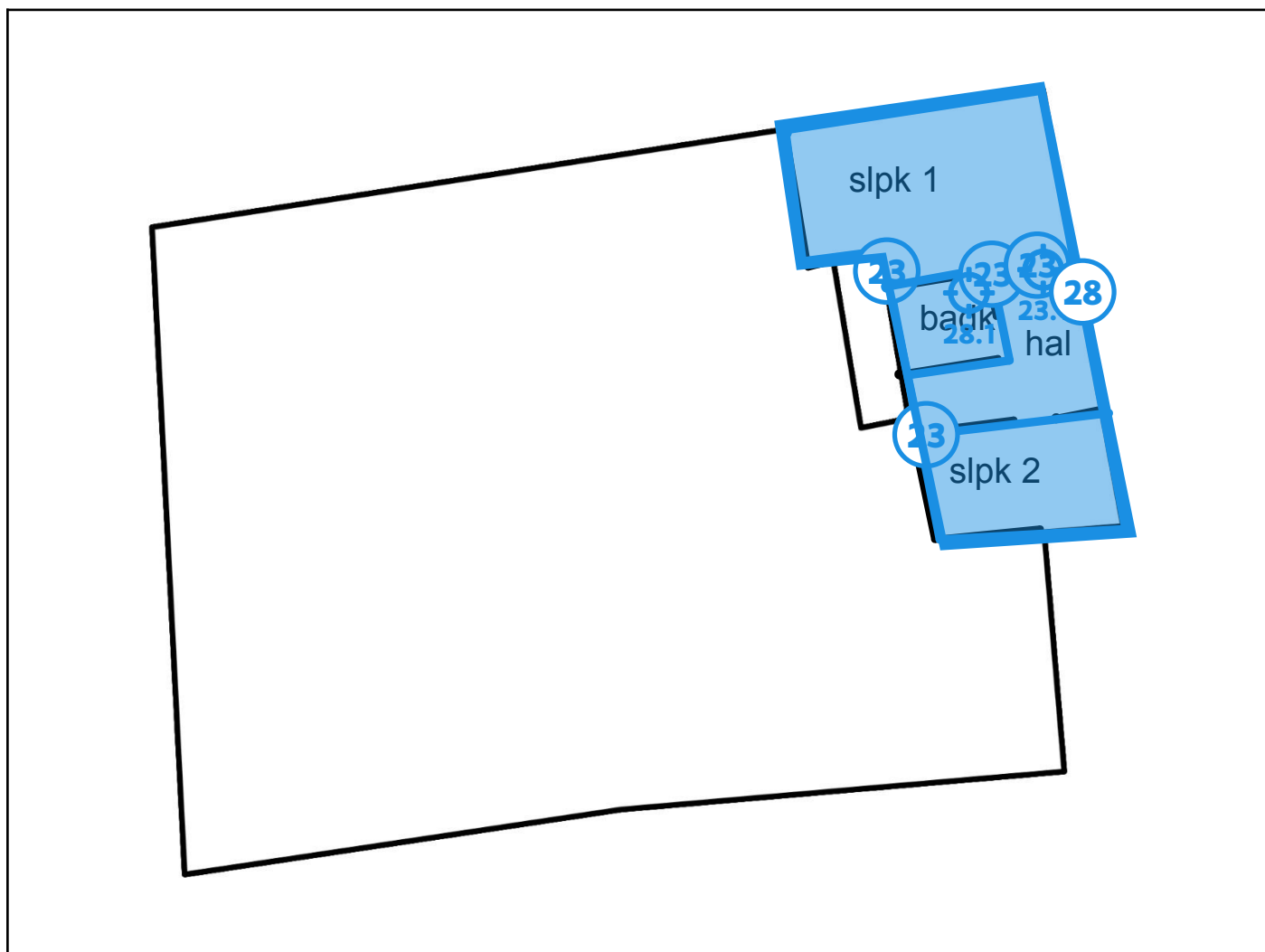

Legende van plan 1.6: V + 1 privaatieve woning

Beschrijving	Type	Actie
23. pleister wanden privé woning	Geen asbest	-
23.1 Code: MM12	Mengmonster	-
28. Pleisterwerk plafond privé-woning	Geen asbest	-
28.1 Code: MM13	Mengmonster	-

Plan 1.7: v +2 niet-residentieel wanden

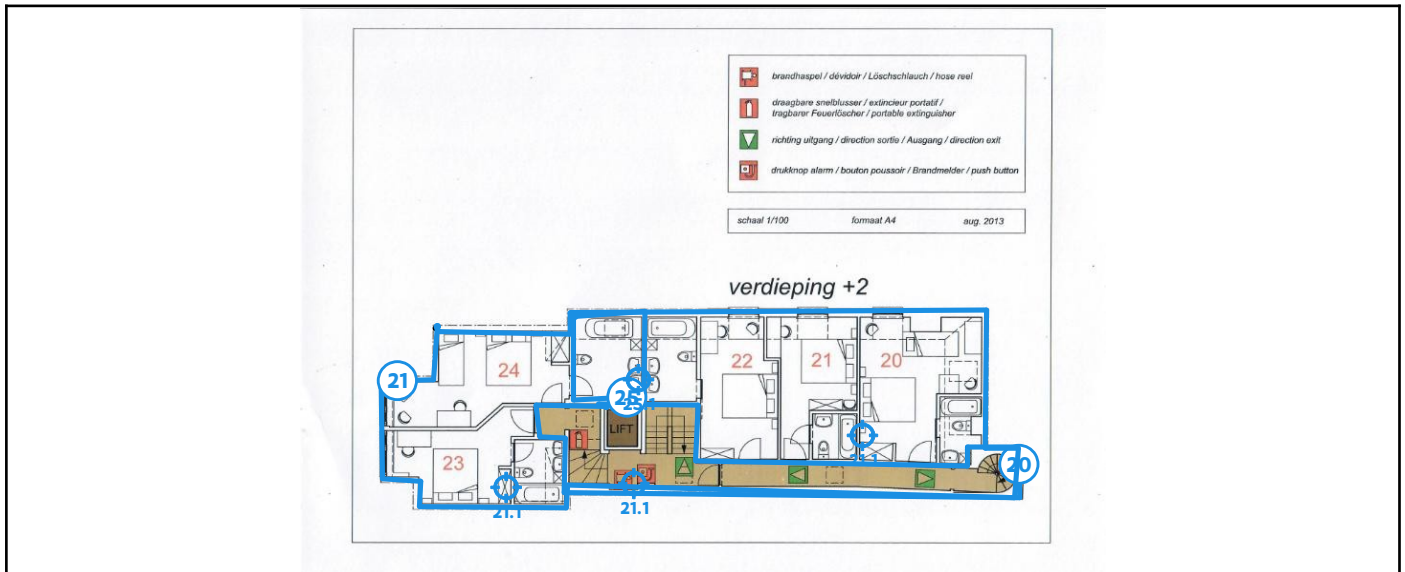

Legende van plan 1.7: v +2 niet-residentieel wanden

Beschrijving	Type	Actie
20. pleisterwerk trappenhal	Geen asbest	-
21. pleister wanden V + 2	Geen asbest	-
21.1 Code: MM7	Mengmonster	-
25. Tegellijm badkamer	Geen asbest	-
25.1 Code: MM8	Mengmonster	-

Plan 1.8: V + 2 stuk privatief

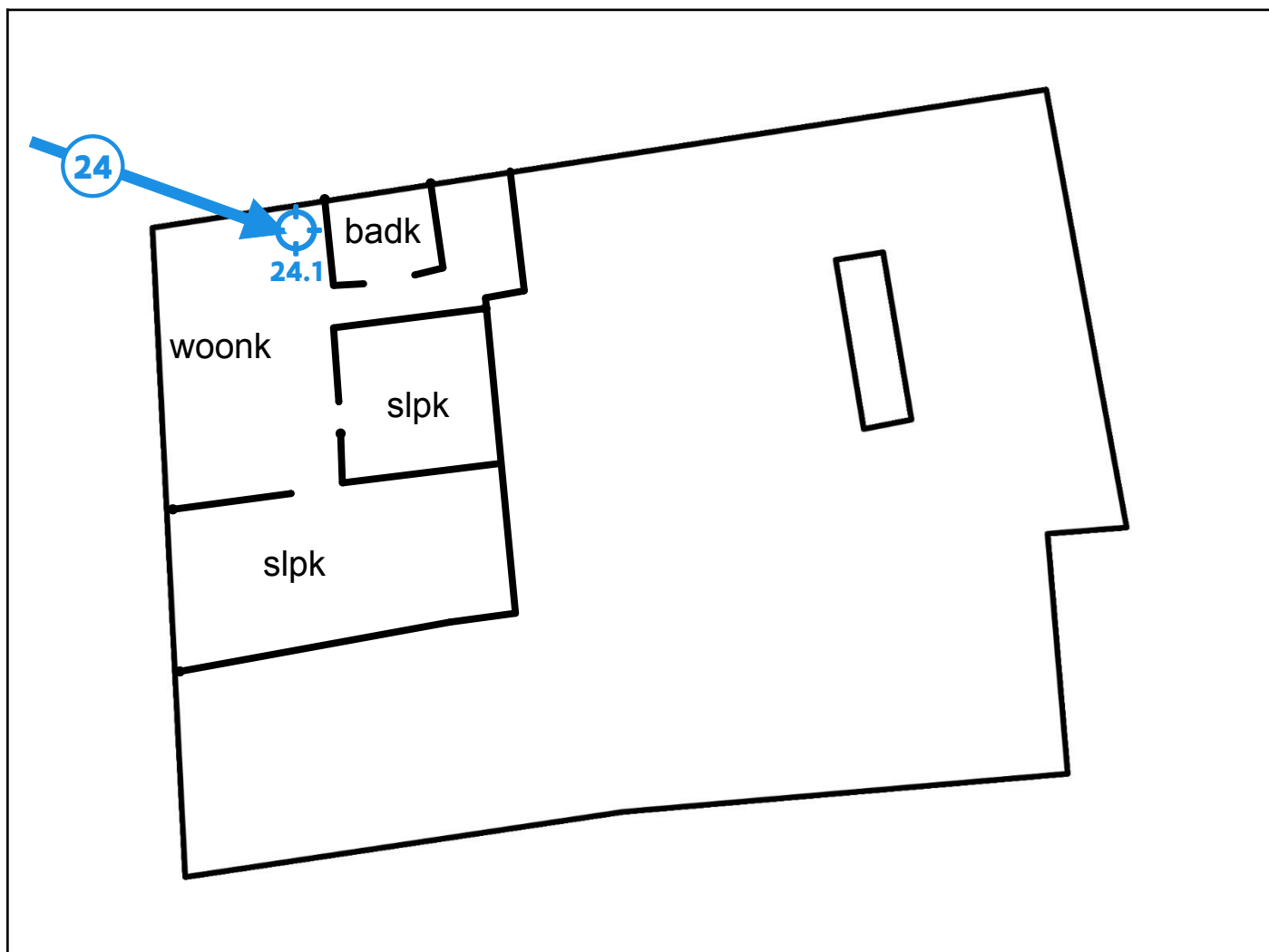

Legende van plan 1.8: V + 2 stuk privatief

Beschrijving	Type	Actie
24. anti-dreun keukenblok v + 2 privatief	Geen asbest	-
24.1 Code: MM4	Puntmonster	-

Plan 1.9: V + 0 niet-residentieel plafonds

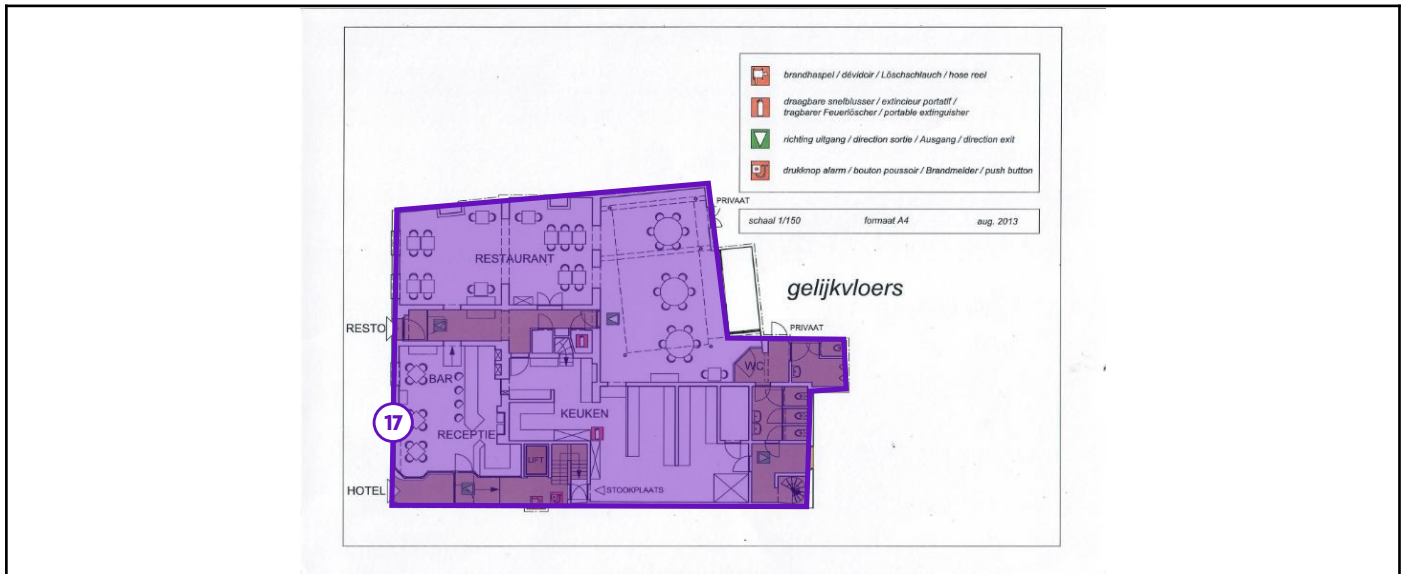

Legende van plan 1.9: V + 0 niet-residentieel plafonds

Beschrijving	Type	Actie
17. Gyproc plafonds of planchetten in kunststof/hout	Advies	-

Plan 1.10: v + 1 niet-residentieel plafonds

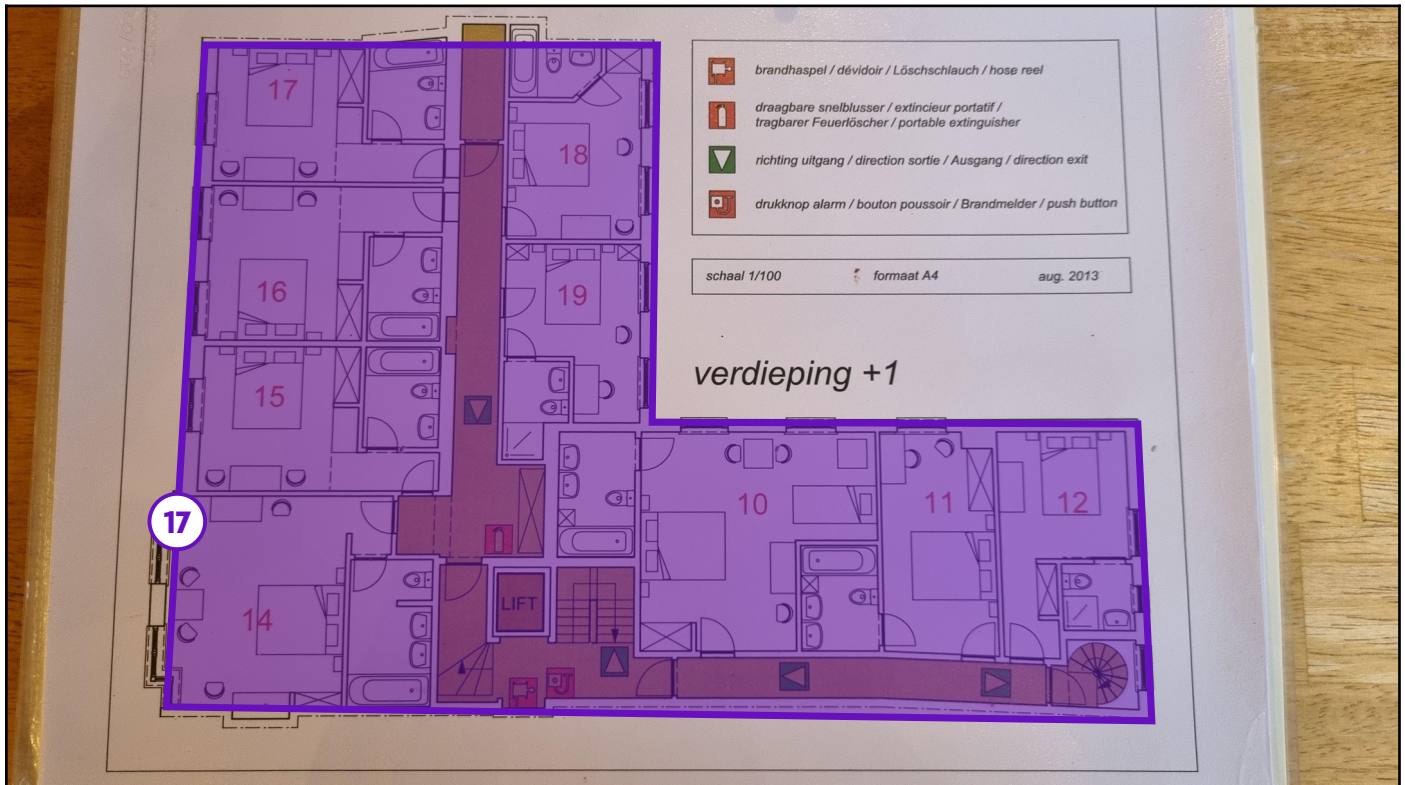

Legende van plan 1.10: v + 1 niet-residentieel plafonds

Beschrijving	Type	Actie
17. Gyproc plafonds of planchetten in kunststof/hout	Advies	-

Plan 1.11: v +2 niet-residentieel plafonds

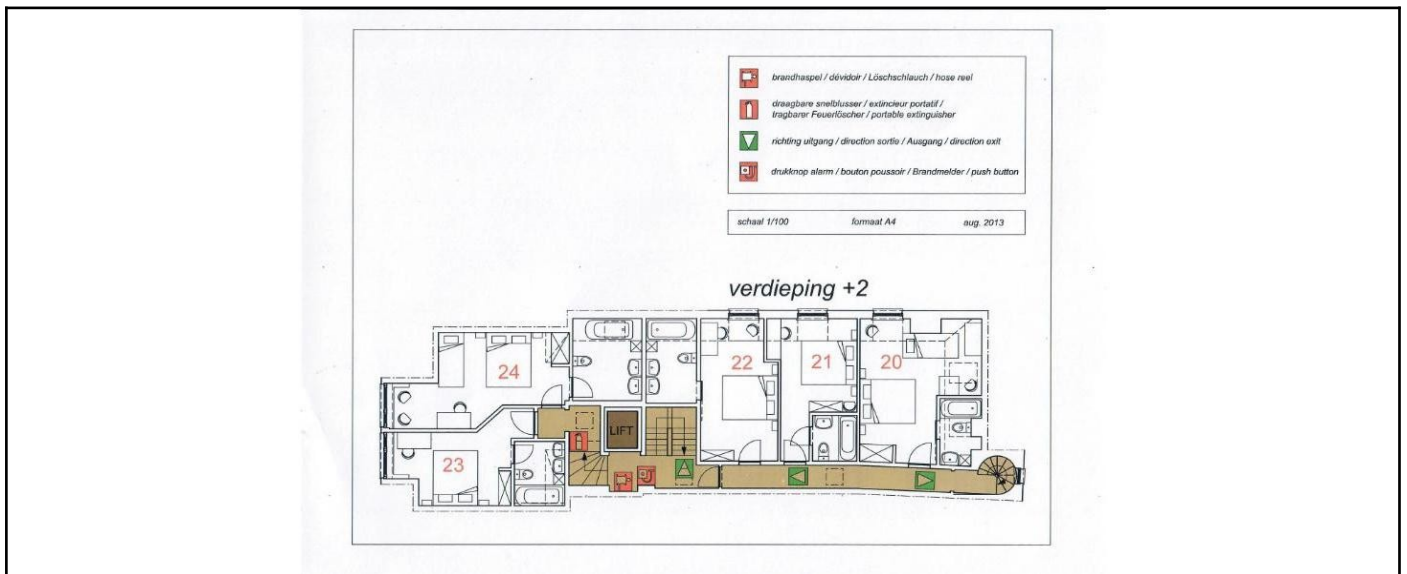

Zone 2: Overig gebied



Tijdens de inspectie vastgesteld:

- 1 Asbestmateriaal**
- 0 Roerend goed
- 0 Puin, steenslag, (water)bodem
- 0 Geen asbest

Plan 2.1: Vaststellingen buiten de constructies

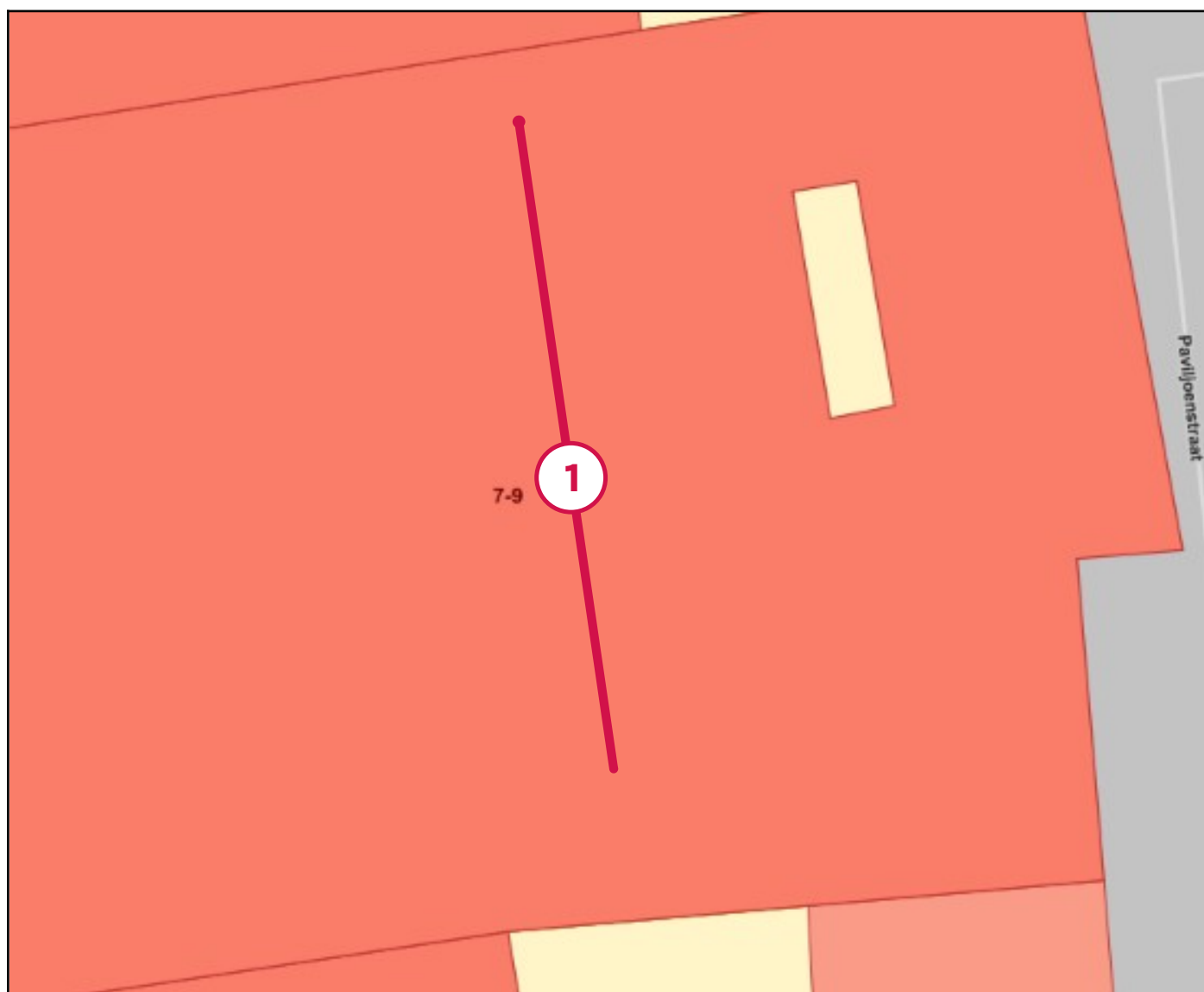

Legende van plan 2.1: Vaststellingen buiten de constructies

Beschrijving	Type	Actie
1. Slib in dakgoot	Asbestmateriaal	Dringend verwijderen

Asbestmaterialen

Fiche 1: Slib in dakgoot

Asbestmateriaal - afvalstof

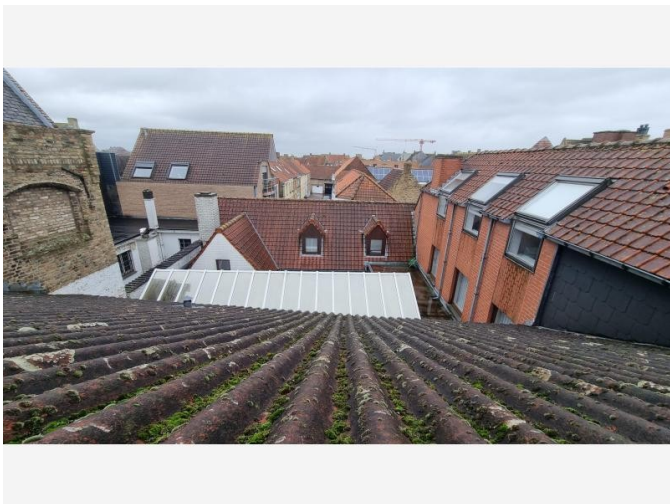

Overzichtsfoto

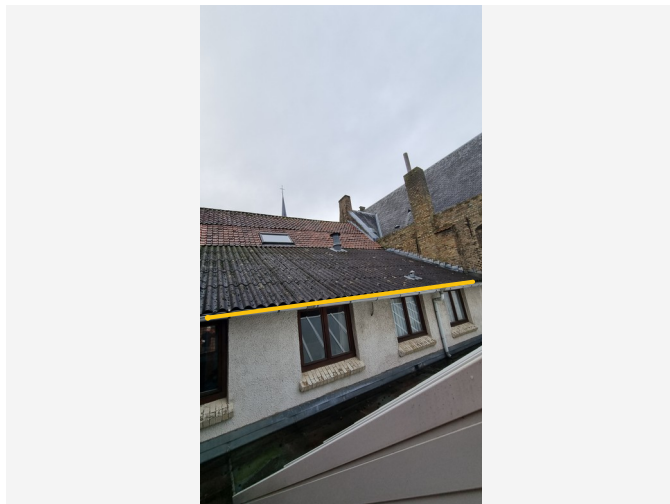

Detailfoto

Conclusie

Actie

Het asbestmateriaal valt onder de mijlpaal van 2040.

Hoe zorgt u voor een asbestveilige toestand?

Dringend verwijderen

Advies van de asbestdeskundige

Te nemen maatregelen

- Verwijder het asbestafval.

Voorstel van verwijderingsmethode

- Eenvoudige handelingen: mag via doe-het-zelf of door werknemer(s) met opleidingsattest eenvoudige handelingen
Laat verwijderen door aannemer.

Terug te vinden op volgend plan

Zone 2: Overig gebied

- Plan 2.1: Vaststellingen buiten de constructies

Detailinformatie

Technische gegevens

Beschrijving	Slib in dakgoot
Type afvalstof	Betreft resten (contaminatie) van verwerking of beschadiging
Type resten (contaminatie)	<ul style="list-style-type: none">• Stof, deeltjes < 4 mm, flinters, gruis (los, opliggend)
Besmette materialen	<ul style="list-style-type: none">• Sediment (dakgoot, afvoerbuï, regenwaterput, ...)
Bron van de resten	Golfplaten op het dak
Omgeving	Buiten
Primaire drager	Schuin dak
Gebondenheid resten	Niet hecht
Hoeveelheid (gewicht - aantal)	<ul style="list-style-type: none">• 1,00 kg - 1 stuk
Totaal gewicht	1,00 kg
Eenvoudig bereikbaar	Ja
Identificatiemethode	Vaststelling zonder monstername

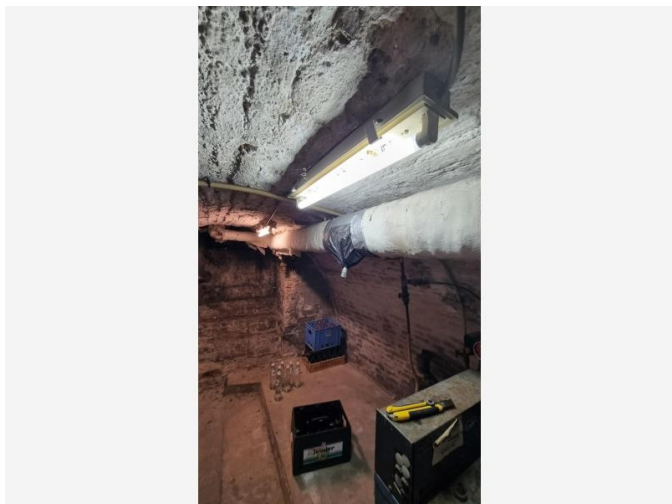

Overzichtsfoto

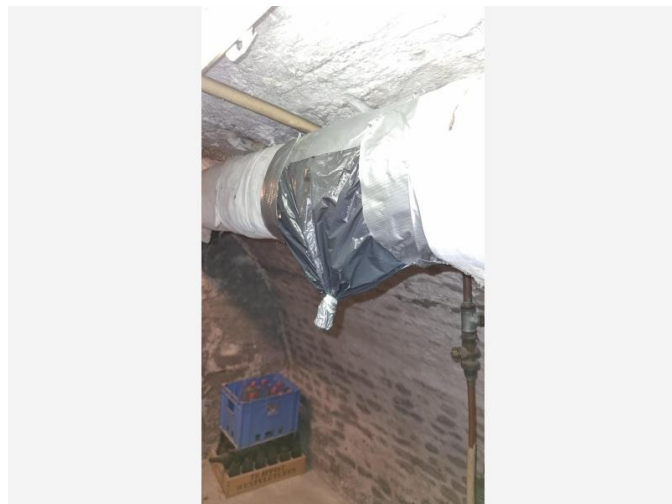

Detailfoto

Conclusie

Actie

Het asbestmateriaal valt onder de mijlpaal van 2034.

Hoe zorgt u voor een asbestveilige toestand?

Dringend verwijderen

Advies van de asbestdeskundige

Te nemen maatregelen

- Verwijder dit asbestmateriaal zo snel mogelijk. Volg de toestand goed op.

Voorstel van verwijderingsmethode

- Hermetische zone (erkend asbestverwijderaer)
Deze toepassing kan enkel verwijderd worden door een erkend asbestverwijderaer in hermetische zone.

Terug te vinden op volgend plan

Zone 1: Hotel Croonhof

- Plan 1.2: V - 1 kelders

Detailinformatie

Risicobeoordeling

Eindbeoordeling materiaalrisico	Hoog materiaalrisico en/of hoge kans op vezelvrijgave
---------------------------------	---

Berekening materiaalrisico

Gebondenheid	Categorie 2: niet-hechtgebonden met matrix
Asbestsoort (vezeltype)	Amfibool aanwezig, uitgezonderd crocidoliet
Asbestconcentratie	Hoog ($\geq 50\%$)
Afschermingsgraad van het gehele materiaal	Geheel of deels (ook) vrij aan de binnenlucht
Toestand van het materiaal	Zwaar beschadigd, zwaar verweerd

Monstername

#	Type	Referentie	Resultaat
2.1	Mengmonster	MM10	Amosiet
2.2	Mengmonster	MM11	Amosiet

Technische gegevens

Beschrijving	thermische isolatie
Omgeving	Binnen
Primaire drager	Binnenwand
Asbestmateriaal	In-situ afwerkingslagen - Thermische isolatie
Bindmiddel van asbestmateriaal	Gips - kalk
Gebondenheid op basis van bindmiddel	Niet-hechtgebonden

Hoeveelheid (lengte - omtrek - dikte - aantal)	<ul style="list-style-type: none"> • 18,00 m - 30,00 cm - 3,00 cm - 1 stuk
Totaal volume	0,162 m ³
Eenvoudig bereikbaar	Ja
Bevestigingswijze	<ul style="list-style-type: none"> • Verlijmd, ingegoten, versmeerd
Identificatiemethode	Vaststelling met monstername
Destructieve handeling voor identificatie	Nee

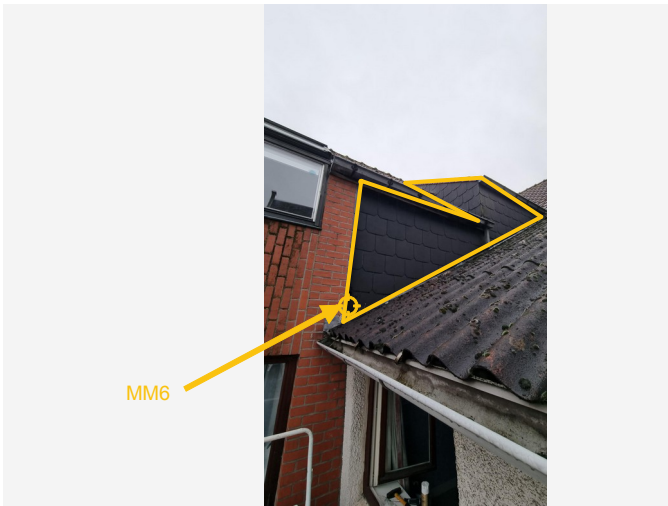

Overzichtsfoto

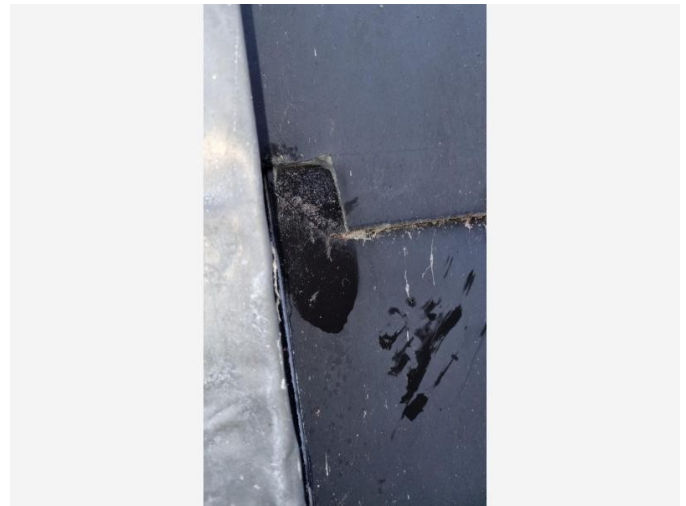

Detailfoto

Conclusie

Actie

Het asbestmateriaal valt onder de mijlpaal van 2034.

Hoe zorgt u voor een asbestveilige toestand?

Verwijderen

Advies van de asbestdeskundige

Te nemen maatregelen

- Verwijder dit asbestmateriaal zo snel mogelijk. Volg de toestand goed op.

Voorstel van verwijderingsmethode

- Eenvoudige handelingen: mag via doe-het-zelf of door werknemer(s) met opleidingsattest eenvoudige handelingen
Laat leien verwijderen door aannemer met opleidingsattest eenvoudige handelingen.

Terug te vinden op volgend plan

Zone 1: Hotel Croonhof

- Plan 1.1: Dak en gevel

Detailinformatie

Risicobeoordeling

Eindbeoordeling materiaalrisico	Laag materiaalrisico en/of verlaagde kans op vezelvrijgave
---------------------------------	--

Berekening materiaalrisico

Gebondenheid	Categorie 1: hechtgebonden in oorsprong
Asbestsoort (vezeltype)	Alleen chrysotiel
Asbestconcentratie	Laag (< 50%)
Afschermingsgraad van het gehele materiaal	Geheel of deels vrij aan de buitenlucht
Toestand van het materiaal	Licht beschadigd, licht verweerd. Intact materiaal type Pical – asbestboard of categorie III 'gebondenheid'

Monstername

#	Type	Referentie	Resultaat
3.1	Puntmonster	MM6	Chrysotiel

Technische gegevens

Beschrijving	Leien zijkant dak
Omgeving	Buiten
Primaire drager	Wand buitenschil
Asbestmateriaal	Dak- en gevelbekleding - Lei, shingle
Bindmiddel van asbestmateriaal	Cement
Gebondenheid op basis van bindmiddel	Hecht
Hoeveelheid (oppervlakte - aantal)	• 20,00 m ² - 1 stuk

Totale oppervlakte	20,00 m ²
Eenvoudig bereikbaar	Ja
Bevestigingswijze	<ul style="list-style-type: none">• Geklemd• Genageld, geniet
Identificatiemethode	Vaststelling met monstername
Destructieve handeling voor identificatie	Nee

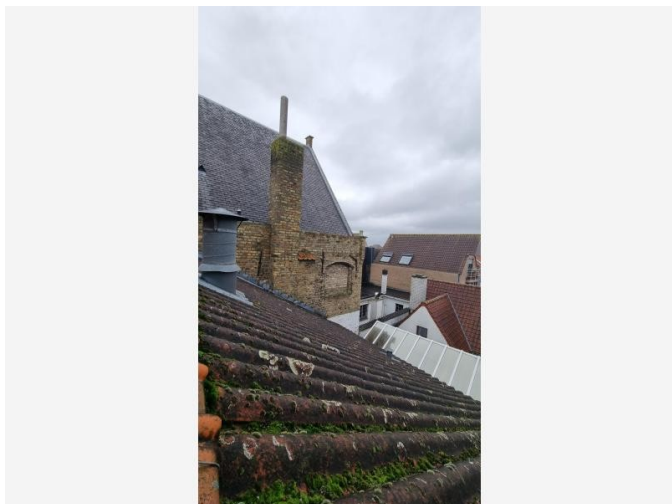

Overzichtsfoto



Detailfoto

Conclusie

Actie

Het asbestmateriaal valt onder de mijlpaal van 2034.

Hoe zorgt u voor een asbestveilige toestand?

Verwijderen

Advies van de asbestdeskundige

Te nemen maatregelen

- Verwijder dit asbestmateriaal zo snel mogelijk. Volg de toestand goed op.

Voorstel van verwijderingsmethode

- Eenvoudige handelingen: mag via doe-het-zelf of door werknemer(s) met opleidingsattest eenvoudige handelingen
Rookkanaal op schouw op zijn geheel verwijderen zonder te beschadigen, eerst rookkanaal volledig inpakken.

Op zijn geheel naar het containerpark brengen.

Gezien de hoogte best laten waghalen door aannemer met opleidingsattest eenvoudige handelingen.

Terug te vinden op volgend plan

Zone 1: Hotel Croonhof

- Plan 1.1: Dak en gevel

Detailinformatie

Risicobeoordeling

Eindbeoordeling materiaalrisico	Verhoogd materiaalrisico en/of verhoogde kans op vezelvrijgave
---------------------------------	--

Berekening materiaalrisico

Gebondenheid	Categorie 1: hechtgebonden in oorsprong
Asbestsoort (vezeltype)	Crocidoliet aanwezig
Asbestconcentratie	Laag (< 50%)
Afschermingsgraad van het gehele materiaal	Geheel of deels vrij aan de buitenlucht
Toestand van het materiaal	Matig beschadigd, matig verweerd

Technische gegevens

Beschrijving	Rookkanaal op de schouw
Omgeving	Buiten
Primaire drager	Fundering-draagstructuur (horizontaal, verticaal)
Asbestmateriaal	Rookgaskanaal
Bindmiddel van asbestmateriaal	Cement
Gebondenheid op basis van bindmiddel	Hecht
Hoeveelheid (lengte - omtrek - dikte - aantal)	<ul style="list-style-type: none">2,00 m - 30,00 cm - 2,00 cm - 1 stuk
Totaal volume	0,012 m ³
Eenvoudig bereikbaar	Ja
Bevestigingswijze	<ul style="list-style-type: none">Verlijmd, ingegoten, versmeerd

Identificatiemethode	Vaststelling zonder monstername
Destructieve handeling voor identificatie	Nee

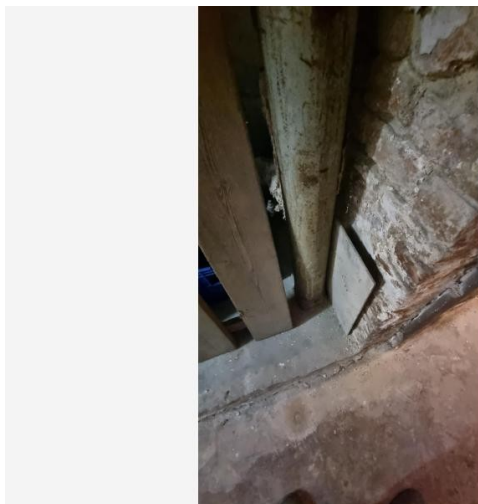

Overzichtsfoto

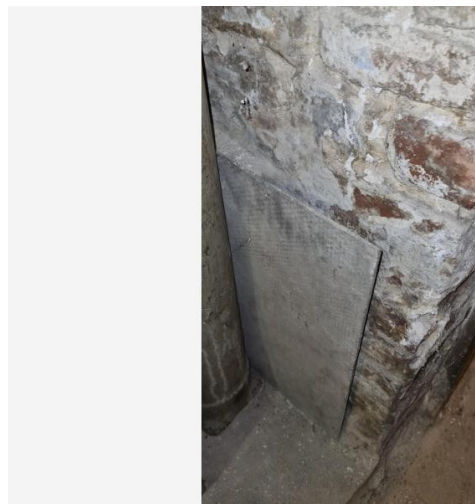

Detailfoto

Conclusie

Actie

Het asbestmateriaal valt onder de mijlpaal van 2040.

Hoe zorgt u voor een asbestveilige toestand?

Verwijderen

Advies van de asbestdeskundige

Te nemen maatregelen

- Verwijder dit asbestmateriaal zo snel mogelijk. Volg de toestand goed op.

Voorstel van verwijderingsmethode

- Eenvoudige handelingen: mag via doe-het-zelf of door werknemer(s) met opleidingsattest eenvoudige handelingen
Inpakken en naar het containerpark brengen.

Terug te vinden op volgend plan

Zone 1: Hotel Croonhof

- Plan 1.2: V - 1 kelders

Detailinformatie

Risicobeoordeling

Eindbeoordeling materiaalrisico	Verhoogd materiaalrisico en/of verhoogde kans op vezelvrijgave
---------------------------------	--

Berekening materiaalrisico

Gebondenheid	Categorie 1: hechtgebonden in oorsprong
Asbestsoort (vezeltype)	Crocidoliet aanwezig
Asbestconcentratie	Laag (< 50%)
Afschermingsgraad van het gehele materiaal	Geheel of deels (ook) vrij aan de binnenlucht
Toestand van het materiaal	Licht beschadigd, licht verweerd. Intact materiaal type Pical – asbestboard of categorie III 'gebondenheid'

Technische gegevens

Beschrijving	Asbestcement plaat wijnkelder
Omgeving	Binnen
Primaire drager	Vloer
Asbestmateriaal	Plaat, paneel, tablet - Type Menuiserite
Bindmiddel van asbestmateriaal	Cement
Gebondenheid op basis van bindmiddel	Hecht
Hoeveelheid (oppervlakte - dikte - aantal)	• 1,00 m ² - 0,50 cm - 1 stuk
Totaal volume	0,005 m ³
Eenvoudig bereikbaar	Ja
Bevestigingswijze	• Los (al dan niet bedekt)
Identificatiemethode	Vaststelling zonder monsternamen

Destructieve handeling voor identificatie	Nee
---	-----

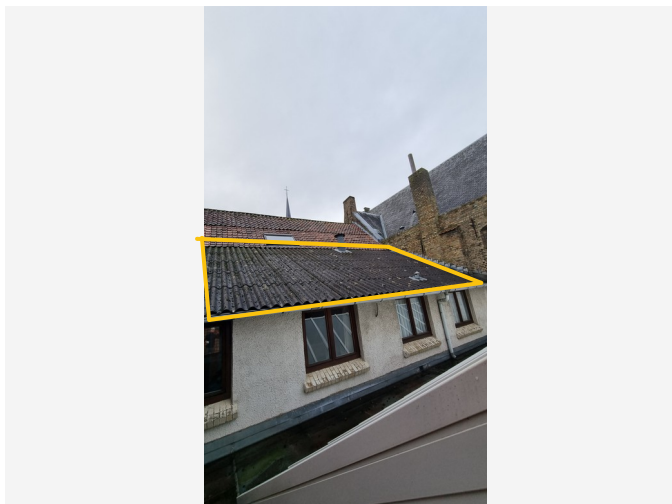

Overzichtsfoto

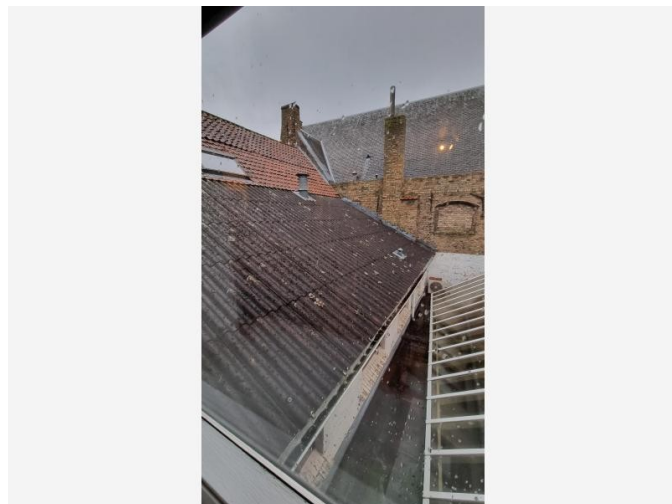

Detailfoto

Conclusie

Actie

Het asbestmateriaal valt onder de mijlpaal van 2034.

Hoe zorgt u voor een asbestveilige toestand?

Verwijderen

Advies van de asbestdeskundige

Te nemen maatregelen

- Verwijder dit asbestmateriaal zo snel mogelijk. Volg de toestand goed op.

Voorstel van verwijderingsmethode

- Eenvoudige handelingen: mag via doe-het-zelf of door werknemer(s) met opleidingsattest eenvoudige handelingen
Gezien de hoeveelheid best laten wegnemen door aannemer met opleidingsattest eenvoudige handelingen.

Terug te vinden op volgend plan

Zone 1: Hotel Croonhof

- Plan 1.1: Dak en gevel

Detailinformatie

Risicobeoordeling

Eindbeoordeling materiaalrisico	Verhoogd materiaalrisico en/of verhoogde kans op vezelvrijgave
---------------------------------	--

Berekening materiaalrisico

Gebondenheid	Categorie 1: hechtgebonden in oorsprong
Asbestsoort (vezeltype)	Crocidoliet aanwezig
Asbestconcentratie	Laag (< 50%)
Afschermingsgraad van het gehele materiaal	Geheel of deels vrij aan de buitenlucht
Toestand van het materiaal	Matig beschadigd, matig verweerd

Technische gegevens

Beschrijving	Golfplaten
Omgeving	Buiten
Primaire drager	Schuin dak
Asbestmateriaal	Dak- en gevelbekleding - Golfplaat
Bindmiddel van asbestmateriaal	Cement
Gebondenheid op basis van bindmiddel	Hecht
Hoeveelheid (oppervlakte - aantal)	<ul style="list-style-type: none">• 50,00 m² - 1 stuk
Totale oppervlakte	50,00 m ²
Eenvoudig bereikbaar	Ja
Bevestigingswijze	<ul style="list-style-type: none">• Geklemd• Geschroefd

Identificatiemethode	Vaststelling zonder monstername
Destructieve handeling voor identificatie	Nee

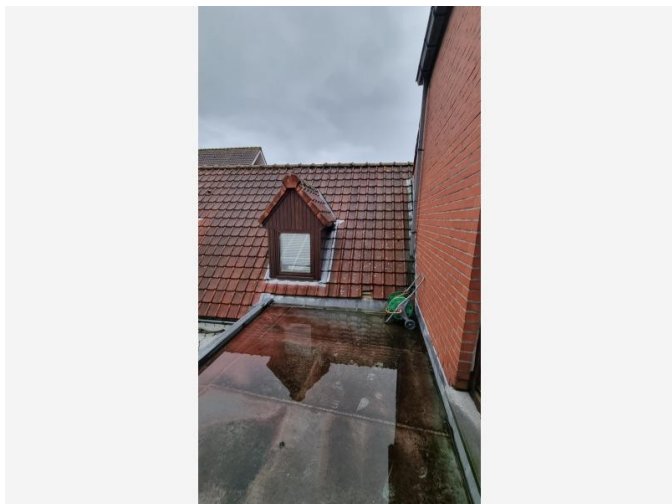

Overzichtsfoto

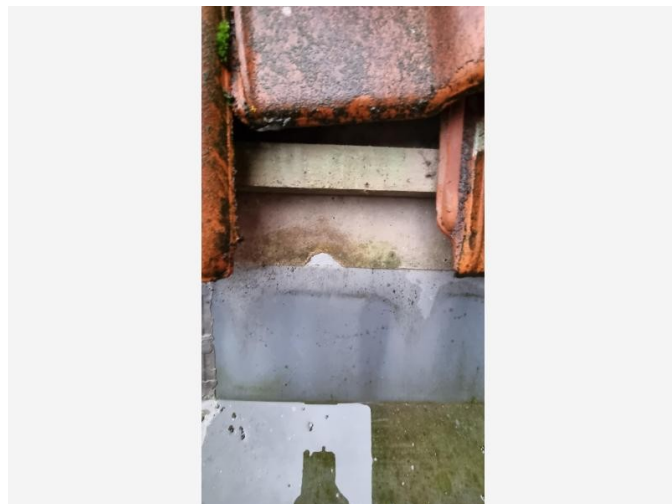

Detailfoto

Conclusie

Actie

Het asbestmateriaal valt onder de mijlpaal van 2040.

Hoe zorgt u voor een asbestveilige toestand?

Zorgvuldig beheren

Advies van de asbestdeskundige

Te nemen maatregelen

- Zorg voor een veilig beheer. Vermijd het beschadigen van het asbestmateriaal. Controleer de toestand jaarlijks op wijzigingen.

Voorstel van verwijderingsmethode

- Eenvoudige handelingen: mag via doe-het-zelf of door werknemer(s) met opleidingsattest eenvoudige handelingen
Een onderdak is vaak genageld of geniet. De toepassing zal hierdoor gemakkelijker breken tijdens de sanering. Het is af te raden het onderdak zelf te verwijderen.
- Eenvoudige handelingen: enkel door erkend asbestverwijderaar
Een onderdak is vaak genageld of geniet. De toepassing zal hierdoor gemakkelijker breken tijdens de sanering. Het is af te raden het onderdak zelf te verwijderen.

Terug te vinden op volgend plan

Zone 1: Hotel Croonhof

- Plan 1.1: Dak en gevel

Detailinformatie

Risicobeoordeling

Eindbeoordeling materiaalrisico	Laag materiaalrisico en/of verlaagde kans op vezelvrijgave
---------------------------------	--

Berekening materiaalrisico

Gebondenheid	Categorie 1: hechtgebonden in oorsprong
Asbestsoort (vezeltype)	Alleen chrysotiel
Asbestconcentratie	Laag (< 50%)
Afschermingsgraad van het gehele materiaal	Geheel of deels vrij aan de buitenlucht
Toestand van het materiaal	Licht beschadigd, licht verweerd. Intact materiaal type Pical – asbestboard of categorie III 'gebondenheid'

Monstername

#	Type	Referentie	Resultaat
7.1	Puntmonster	MM9	Chrysotiel

Technische gegevens

Beschrijving	onderdak privatieve woning
Omgeving	Binnen
Primaire drager	Schuin dak
Asbestmateriaal	Plaat, paneel, tablet - Type Menuiserite
Bindmiddel van asbestmateriaal	Cement
Gebondenheid op basis van bindmiddel	Hecht
Hoeveelheid (oppervlakte - dikte - aantal)	• 120,00 m ² - 0,32 cm - 1 stuk

Totaal volume	0,384 m ³
Eenvoudig bereikbaar	Nee <ul style="list-style-type: none"> • Het asbestmateriaal is bedekt (uitgezonderd laag verf, coating, behang, kunststof, textiel) en het wegnemen van het bedekkende materiaal kan niet zonder het bedekkende materiaal te beschadigen.
Bevestigingswijze	<ul style="list-style-type: none"> • Geklemd • Genageld, geniet
Identificatiemethode	Vaststelling met monstername
Destructieve handeling voor identificatie	Nee

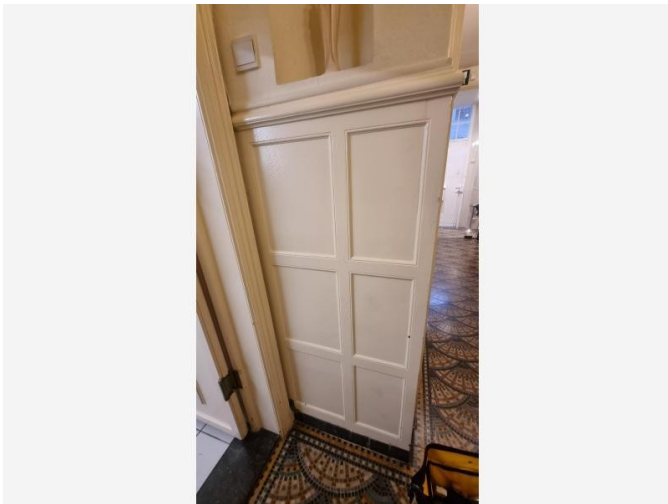

Overzichtsfoto

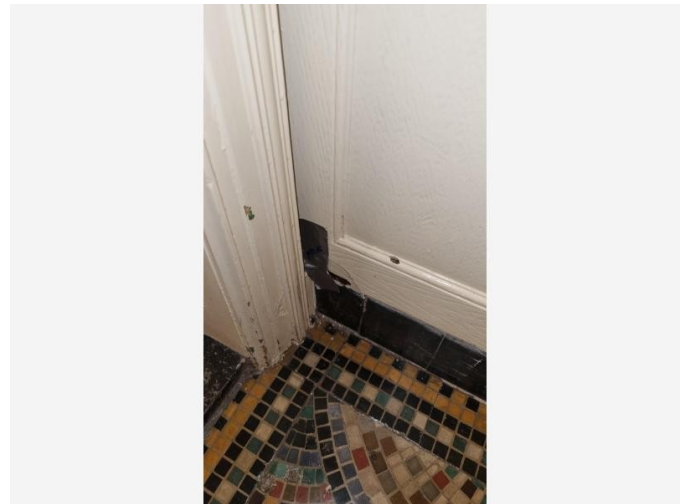

Detailfoto

Conclusie

Actie

Het asbestmateriaal valt onder de mijlpaal van 2040.

Hoe zorgt u voor een asbestveilige toestand?

Zorgvuldig beheren

Advies van de asbestdeskundige

Te nemen maatregelen

- Zorg voor een veilig beheer. Vermijd het beschadigen van het asbestmateriaal. Controleer de toestand jaarlijks op wijzigingen.

Voorstel van verwijderingsmethode

- Eenvoudige handelingen: mag via doe-het-zelf of door werknemer(s) met opleidingsattest eenvoudige handelingen
Indien platen kunnen losgemaakt worden via schroeven kan dit doe-het zelf met eenvoudige handelingen of door aannemer met opleidingsattest eenvoudige handelingen.
- Hermetische zone (erkend asbestverwijderaar)
Vaak zijn dergelijke platen ook vastgelijmd. De toepassing zal hierdoor gemakkelijker breken tijdens de verwijdering, kies daarom voor hermetische zone door een erkend asbestverwijderaar.

Terug te vinden op volgend plan

Zone 1: Hotel Croonhof

- Plan 1.3: V + 0 gelijkvloers niet-residentieel wanden

Detailinformatie

Risicobeoordeling

Eindbeoordeling materiaalrisico	Zeer laag materiaalrisico en/of zeer lage kans op vezelvrijgave
---------------------------------	---

Berekening materiaalrisico

Gebondenheid	Categorie 1: hechtgebonden in oorsprong
Asbestsoort (vezeltype)	Alleen chrysotiel
Asbestconcentratie	Laag (< 50%)
Afschermingsgraad van het gehele materiaal	Niet stootvaste afscherming
Toestand van het materiaal	Licht beschadigd, licht verweerd. Intact materiaal type Pical – asbestboard of categorie III 'gebondenheid'

Monstername

#	Type	Referentie	Resultaat
8.1	Puntmonster	MM14	Chrysotiel

Technische gegevens

Beschrijving	lambrisering inkomhal
Omgeving	Binnen
Primaire drager	Binnenwand
Asbestmateriaal	Plaat, paneel, tablet - Generiek
Bindmiddel van asbestmateriaal	Cement

Gebondenheid op basis van bindmiddel	Hecht
Hoeveelheid (oppervlakte - dikte - aantal)	<ul style="list-style-type: none"> • 20,00 m² - 3,00 cm - 1 stuk
Totaal volume	0,60 m ³
Eenvoudig bereikbaar	Ja
Bevestigingswijze	<ul style="list-style-type: none"> • Geklemd • Geschroefd
Identificatiemethode	Vaststelling met monstername
Destructieve handeling voor identificatie	Nee

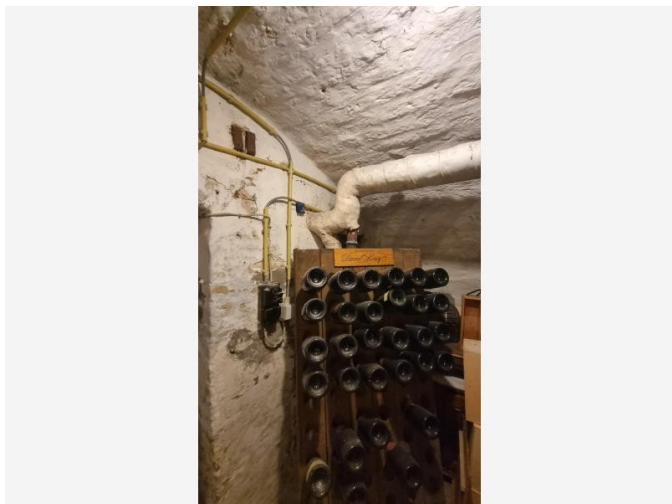

Overzichtsfoto

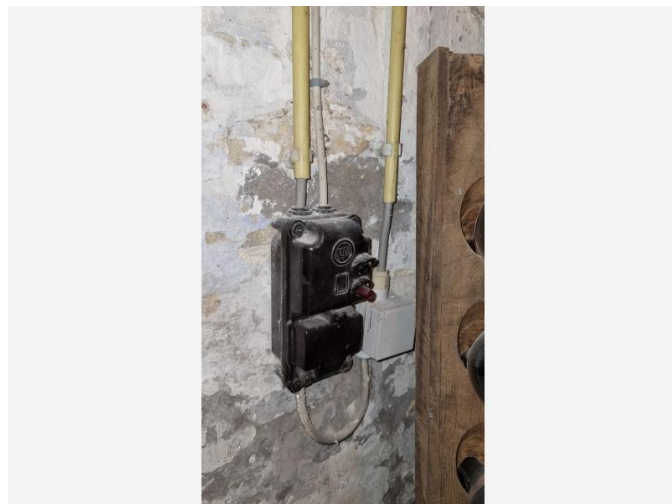

Detailfoto

Conclusie

Actie

Het asbestmateriaal valt onder de mijlpaal van 2040.

Hoe zorgt u voor een asbestveilige toestand?

Zorgvuldig beheren

Advies van de asbestdeskundige

Te nemen maatregelen

- Zorg voor een veilig beheer. Vermijd het beschadigen van het asbestmateriaal. Controleer de toestand jaarlijks op wijzigingen.

Voorstel van verwijderingsmethode

- Eenvoudige handelingen: mag via doe-het-zelf of door werknemer(s) met opleidingsattest eenvoudige handelingen
Bakeliet kan vervangen worden door electricien. Monsternamen daarvan is onmogelijk wegens functionaliteit.

Terug te vinden op volgend plan

Zone 1: Hotel Croonhof

- Plan 1.2: V - 1 kelders

Detailinformatie

Risicobeoordeling

Eindbeoordeling materiaalrisico	Laag materiaalrisico en/of verlaagde kans op vezelvrijgave
---------------------------------	--

Berekening materiaalrisico

Gebondenheid	Categorie 1: hechtgebonden in oorsprong
Asbestsoort (vezeltype)	Crocidoliet aanwezig
Asbestconcentratie	Laag (< 50%)
Afschermingsgraad van het gehele materiaal	Geheel of deels (ook) vrij aan de binnenlucht
Toestand van het materiaal	Onbeschadigd, niet verweerd

Technische gegevens

Beschrijving	Bakeliet in de wijnkelder
Omgeving	Binnen
Primaire drager	Binnenwand
Asbestmateriaal	Plaat, paneel, tablet - Type Bakeliet
Bindmiddel van asbestmateriaal	Kunststof of -hars
Gebondenheid op basis van bindmiddel	Hecht
Hoeveelheid (oppervlakte - dikte - aantal)	• 1,00 m ² - 1,00 cm - 1 stuk
Totaal volume	0,01 m ³
Eenvoudig bereikbaar	Ja
Bevestigingswijze	<ul style="list-style-type: none">• Geklemd• Geschroefd

Identificatiemethode	Vaststelling zonder monstername
Destructieve handeling voor identificatie	Nee

Beperkingen



Situeringfoto

Conclusie

Tijdelijke beperking

Reden: Het te onderzoeken materiaal situeert zich hoger dan 3,50 m te rekenen vanaf een veilige ondergrond

Uitleg van de asbestdeskundige: Deze leien konden niet van dicht geïnspecteerd worden, mogelijks zijn deze asbesthoudend maar kunnen ook evengoed natuurleien zijn. Laat extra staalnames uitvoeren bij verbouwingenwerken.

via klein dakraampje was staalname niet mogelijk.

Terug te vinden op volgend plan

Zone 1: Hotel Croonhof

- Plan 1.1: Dak en gevel



Situeringsfoto

Conclusie

Tijdelijke beperking

Reden: Het te onderzoeken materiaal situeert zich hoger dan 3,50 m te rekenen vanaf een veilige ondergrond

Uitleg van de asbestdeskundige: Er kon niet vastgesteld worden als er onderdakplaten aanwezig zijn onder de leien.

Indien het dak gerenoveerd worden best nakijken als er onderdakplaten aanwezig zijn en stalen laten nemen.

Terug te vinden op volgend plan

Zone 1: Hotel Croonhof

- Plan 1.1: Dak en gevel

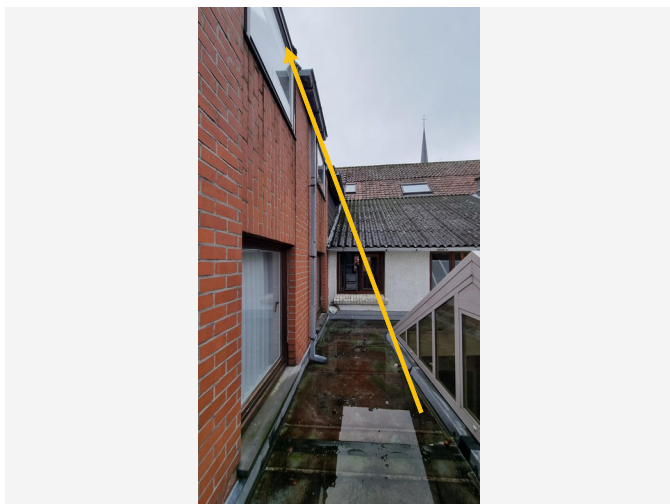

Situeringfoto

Conclusie

Tijdelijke beperking

Reden: Het te onderzoeken materiaal situeert zich hoger dan 3,50 m te rekenen vanaf een veilige ondergrond

Uitleg van de asbestdeskundige: Onderdak was hoger dan 3,5m van veilige ondergrond en kon niet geïnspecteerd worden.

Via een dakraam werd onder een pan enkel een zwart doek vastgesteld, via het dakraam kon dit niet deftig geïnspecteerd worden, mogelijk bevindt er daar wel een onderdak van menuiserieplaten want in het bouwjaar 1991 werd dit effectief nog gestoken.

Laat bij verbouwingwerken dit extra controleren.

Terug te vinden op volgend plan

Zone 1: Hotel Croonhof

- Plan 1.1: Dak en gevel

Adviezen

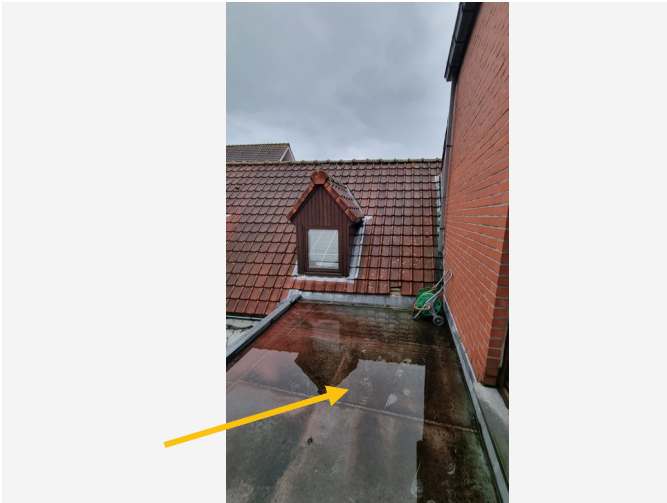

Vrije foto

Advies

Het plat dak boven de keuken en de banketzaal is in zink en niet asbest-verdacht. Mogelijks liggen onder de zinkplaten nog oude roofinglagen, indien dit zo is kan je dit best laten analyseren, roofing kan ook asbest bevatten.

Terug te vinden op volgend plan

Zone 1: Hotel Croonhof

- Plan 1.1: Dak en gevel

Detailinformatie

Identificatiemethode	Vaststelling & expertise (niet-asbestverdacht)
----------------------	--

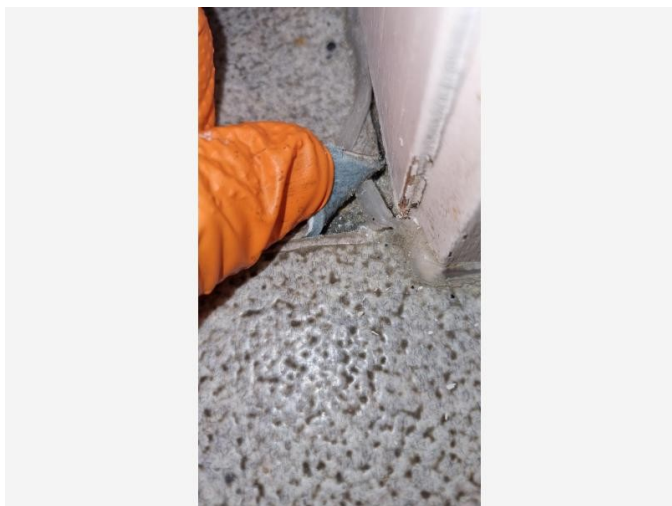

Vrije foto

Advies

In de hotelkamers werden vloerzeiltjes gevonden die flexibel zijn en geen karton of papierachtige onderlaag bevatten, deze zijn niet-asbestverdacht.

Terug te vinden op volgend plan

Zone 1: Hotel Croonhof

- Plan 1.5: v + 1 niet-residentieel wanden

Detailinformatie

Identificatiemethode	Vaststelling & expertise (niet-asbestverdacht)
----------------------	--

Fiche 15: Natuurleien dak voorgevel + torentje achtergevel

Advies

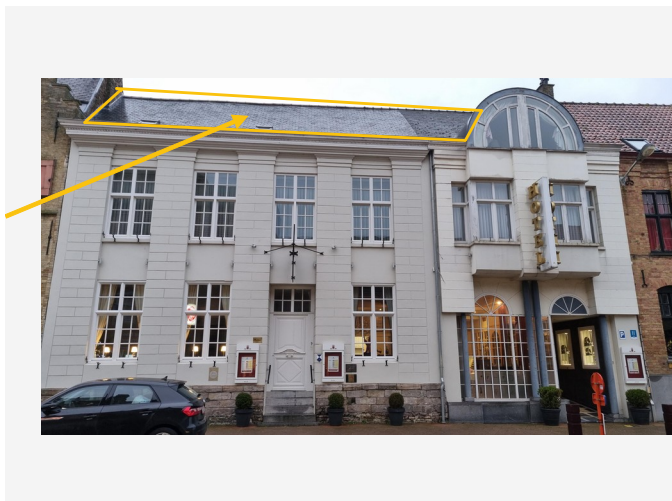

Vrije foto

Advies

De leien vooraan op het dak lijken natuurleien, natuurleien zijn niet-asbestverdacht. Aan de onderkant kon via een gleuf een houten onderconstructie waargenomen worden. Mogelijks kan er daarbovenop ook nog een onderdak liggen maar deze kon niet waargenomen worden. Deze leien konden niet op van dicht geïnspecteerd worden wegens veiligheid. Bij eventuele verbouwingswerken deze leien laten testen op aanwezigheid asbest. extra staalnames laten uitvoeren.

Terug te vinden op volgend plan

Zone 1: Hotel Croonhof

- Plan 1.1: Dak en gevel

Detailinformatie

Identificatiemethode	Redelijk vermoeden
----------------------	--------------------

Fiche 16: Geen onderdak onder dakpannen achtergevel

Advies

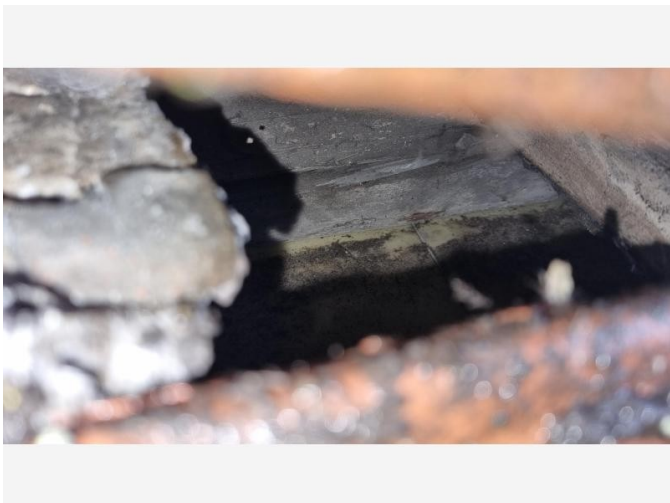

Vrije foto

Advies

Onder de dakpannen aan de achtergevel werd geen onderdak waargenomen maar liggen er meteen isolatieplaten.

Dakpannen waren aan elkaar vast gecementeerd.

Terug te vinden op volgend plan

Zone 1: Hotel Croonhof

- Plan 1.1: Dak en gevel

Detailinformatie

Identificatiemethode	Vaststelling & expertise (niet-asbestverdacht)
----------------------	--

Fiche 17: Gyproc plafonds of planchetten in kunststof/hout

Advies

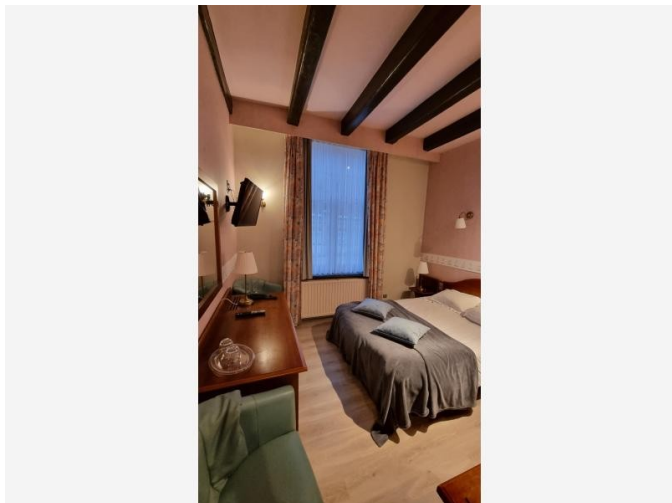

Vrije foto

Advies

Alle plafonds op de gelijkvloers en eerste verdieping in het niet-residentiële gedeelte werden afgewerkt in gyproc of planchetten en zijn dus niet-asbestverdacht. Mogelijks zit er onder de gyproc nog oude plaaster.

Terug te vinden op volgende plannen

Zone 1: Hotel Croonhof

- Plan 1.9: V + 0 niet-residentieel plafonds
- Plan 1.10: v + 1 niet-residentieel plafonds

Detailinformatie

Identificatiemethode	Vaststelling & expertise (niet-asbestverdacht)
----------------------	--

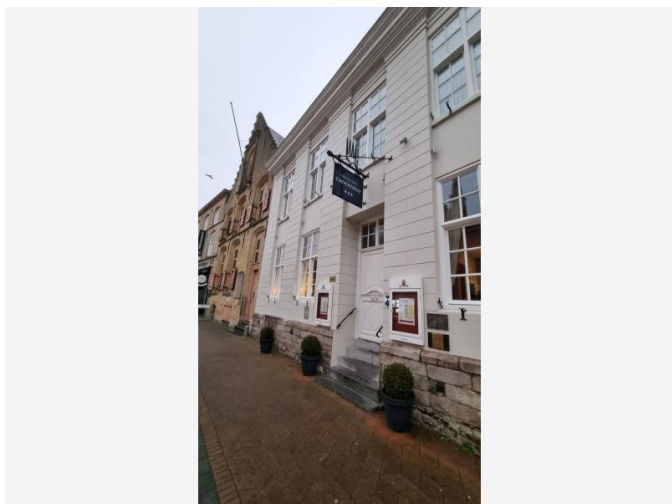

Vrije foto

Advies

De gevel werd in 2020 gerenoveerd en er werd enkel indrukbare silicone vastgesteld, er werd geen harde mastiek gevonden.

Terug te vinden op volgend plan

Zone 1: Hotel Croonhof

- Plan 1.1: Dak en gevel

Detailinformatie

Identificatiemethode	Vaststelling & expertise (niet-asbestverdacht)
----------------------	--



Vrije foto

Advies

Onder de dakpannen van de hotelkamers aan de rechterkant van het gebouw werd geen onderdak waargenomen maar een zwart doek. Dit kon enkel vastgesteld worden via een dakraam. Het was moeilijk te bereiken, mogelijks bevindt er zich wel een onderdak.

Laat bij verbouwingswerken extra controle uitvoeren.

Terug te vinden op volgend plan

Zone 1: Hotel Croonhof

- Plan 1.1: Dak en gevel

Detailinformatie

Identificatiemethode	Redelijk vermoeden
----------------------	--------------------

Geen asbest

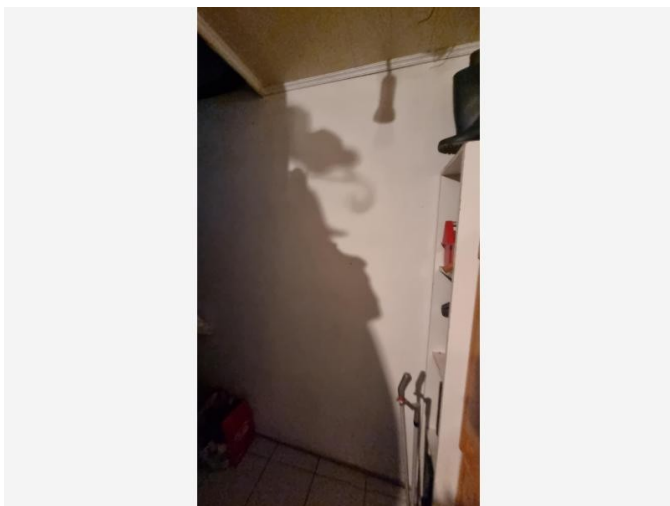

Overzichtsfoto

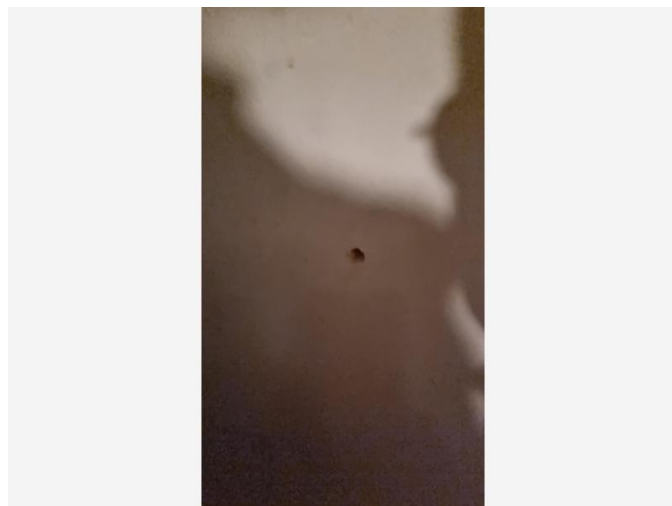

Detailfoto

Conclusie

Geen asbest

Terug te vinden op volgende plannen

Zone 1: Hotel Croonhof

- Plan 1.3: V + 0 gelijkvloers niet-residentieel wanden
- Plan 1.5: v + 1 niet-residentieel wanden
- Plan 1.7: v +2 niet-residentieel wanden

Detailinformatie

Monstername

#	Type	Referentie	Resultaat
20.1	Mengmonster	MM5	Geen asbest

Technische gegevens

Beschrijving	pleisterwerk trappenhal
Omgeving	Binnen
Primaire drager	Binnenwand

Bindmiddel van materiaal	Gips - kalk
Gebondenheid op basis van bindmiddel	Niet-hechtgebonden
Hoeveelheid (oppervlakte - dikte - aantal)	• 100,00 m ² - 0,99 cm - 1 stuk
Totaal volume	0,99 m ³
Identificatiemethode	Vaststelling met monstername
Destructieve handeling voor identificatie	Nee
Opmerking	In de trappenhal werd geen monstername van de plafonds of onderzijde trap genomen omdat daar geen pleister vastgesteld werd. In de trappenhal was er enkel pleister aan de wand.

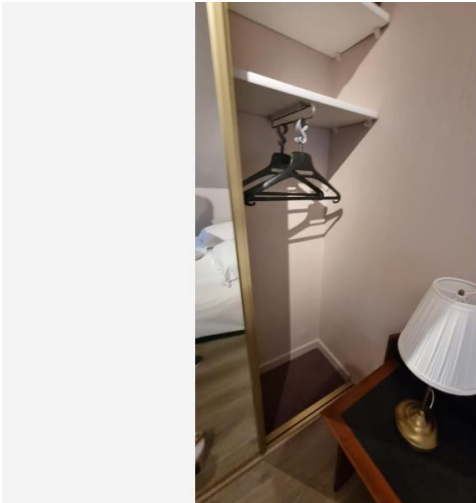

Overzichtsfoto

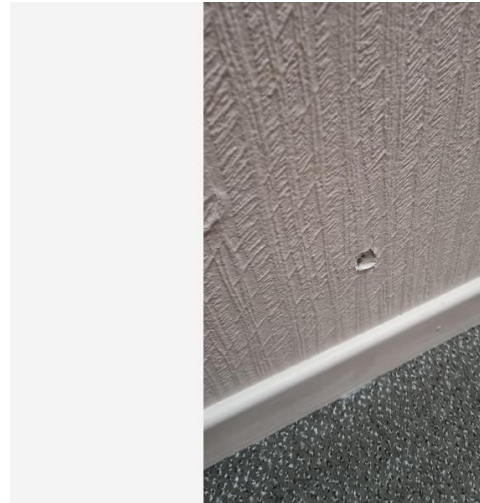

Detailfoto

Conclusie

Geen asbest

Terug te vinden op volgend plan

Zone 1: Hotel Croonhof

- Plan 1.7: v +2 niet-residentieel wanden

Detailinformatie

Monstername

#	Type	Referentie	Resultaat
21.1	Mengmonster	MM7	Geen asbest

Technische gegevens

Beschrijving	pleister wanden V + 2
Omgeving	Binnen
Primaire drager	Binnenwand
Bindmiddel van materiaal	Gips - kalk

Gebondenheid op basis van bindmiddel	Niet-hechtgebonden
Hoeveelheid (oppervlakte - dikte - aantal)	• 150,00 m ² - 1,00 cm - 1 stuk
Totaal volume	1,50 m ³
Identificatiemethode	Vaststelling met monstername
Destructieve handeling voor identificatie	Nee

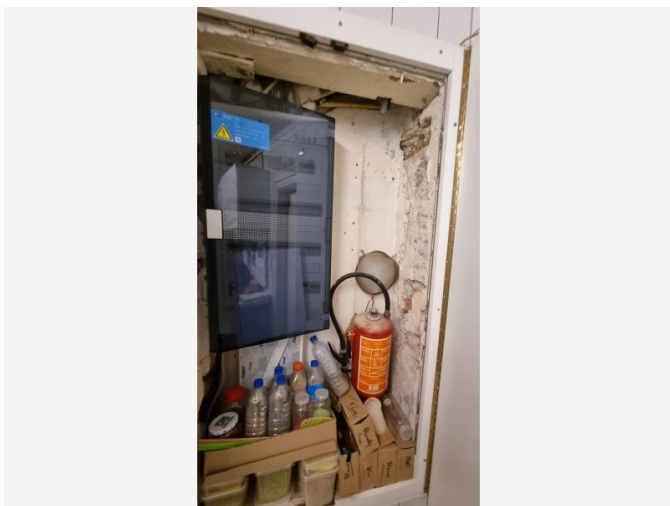

Overzichtsfoto

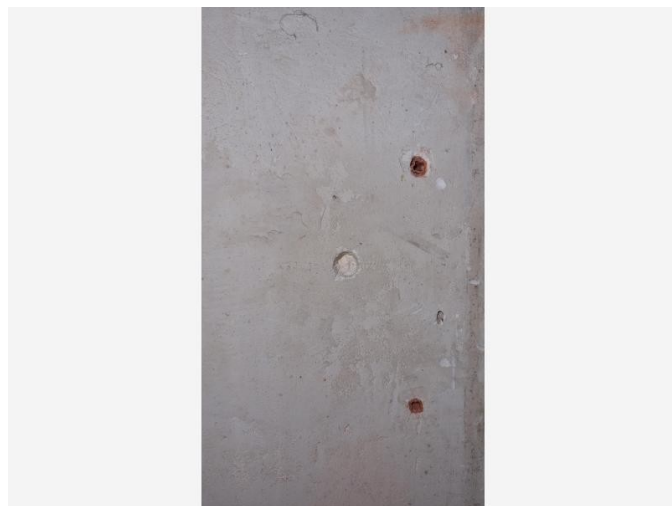

Detailfoto

Conclusie

Geen asbest

Terug te vinden op volgend plan

Zone 1: Hotel Croonhof

- Plan 1.3: V + 0 gelijkvloers niet-residentieel wanden

Detailinformatie

Monstername

#	Type	Referentie	Resultaat
22.1	Mengmonster	MM1	Geen asbest

Technische gegevens

Beschrijving	pleisterwerk wanden v + 0
Omgeving	Binnen
Primaire drager	Binnenwand
Bindmiddel van materiaal	Gips - kalk

Gebondenheid op basis van bindmiddel	Niet-hechtgebonden
Hoeveelheid (oppervlakte - dikte - aantal)	• 300,00 m ² - 1,01 cm - 1 stuk
Totaal volume	3,03 m ³
Identificatiemethode	Vaststelling met monstername
Destructieve handeling voor identificatie	Nee

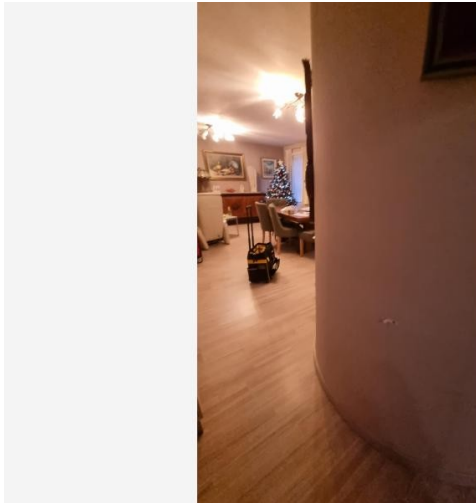

Overzichtsfoto

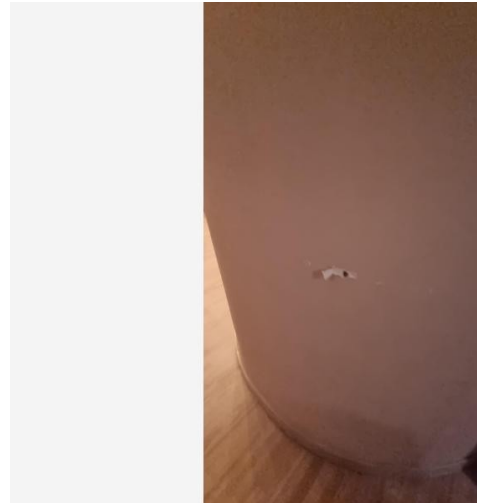

Detailfoto

Conclusie

Geen asbest

Terug te vinden op volgende plannen

Zone 1: Hotel Croonhof

- Plan 1.4: V + 0 particuliere woning
- Plan 1.6: V + 1 particuliere woning

Detailinformatie

Monstername

#	Type	Referentie	Resultaat
23.1	Mengmonster	MM12	Geen asbest

Technische gegevens

Beschrijving	pleister wanden privé woning
Omgeving	Binnen
Primaire drager	Binnenwand

Bindmiddel van materiaal	Gips - kalk
Gebondenheid op basis van bindmiddel	Niet-hechtgebonden
Hoeveelheid (oppervlakte - dikte - aantal)	• 200,00 m ² - 1,00 cm - 1 stuk
Totaal volume	2,00 m ³
Identificatiemethode	Vaststelling met monstername
Destructieve handeling voor identificatie	Nee

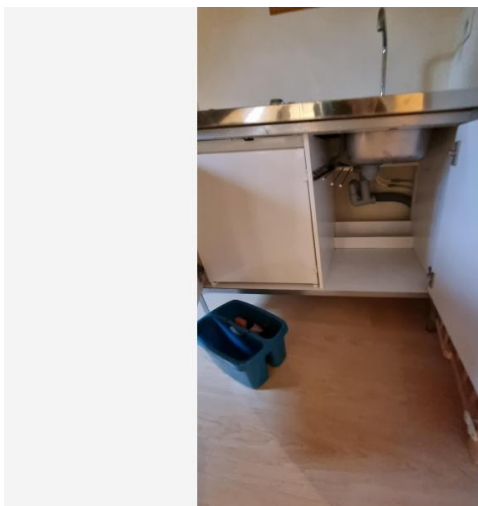

Overzichtsfoto

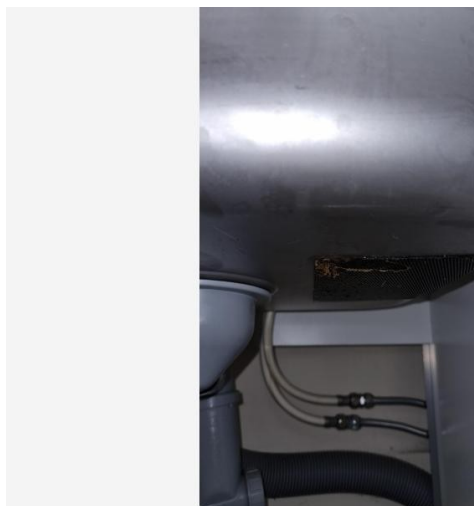

Detailfoto

Conclusie

Geen asbest

Terug te vinden op volgend plan

Zone 1: Hotel Croonhof

- Plan 1.8: V + 2 stuk privaatief

Detailinformatie

Monstername

#	Type	Referentie	Resultaat
24.1	Puntmonster	MM4	Geen asbest

Technische gegevens

Beschrijving	anti-dreun keukenblok v + 2 privaatief
Omgeving	Binnen
Primaire drager	Sanitaire infrastructuur en uitrusting (toe- en afvoer)
Bindmiddel van materiaal	Bitumen (roofing, teer, asfalt)

Gebondenheid op basis van bindmiddel	Hecht
Hoeveelheid (oppervlakte - aantal)	• 0,20 m ² - 1 stuk
Totale oppervlakte	0,20 m ²
Identificatiemethode	Vaststelling met monstername
Destructieve handeling voor identificatie	Nee

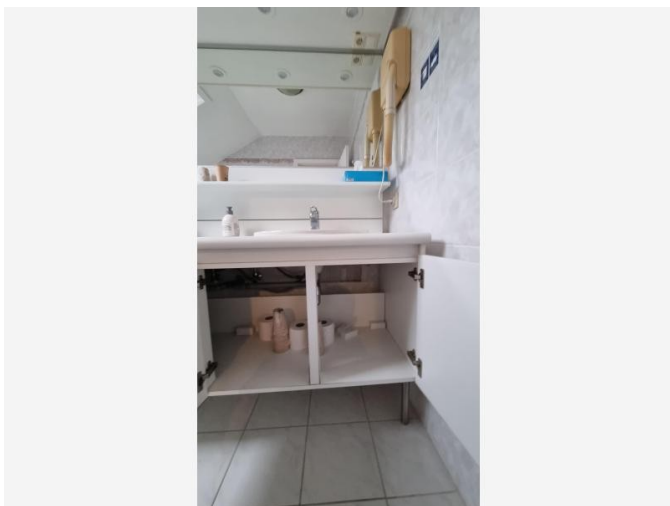

Overzichtsfoto

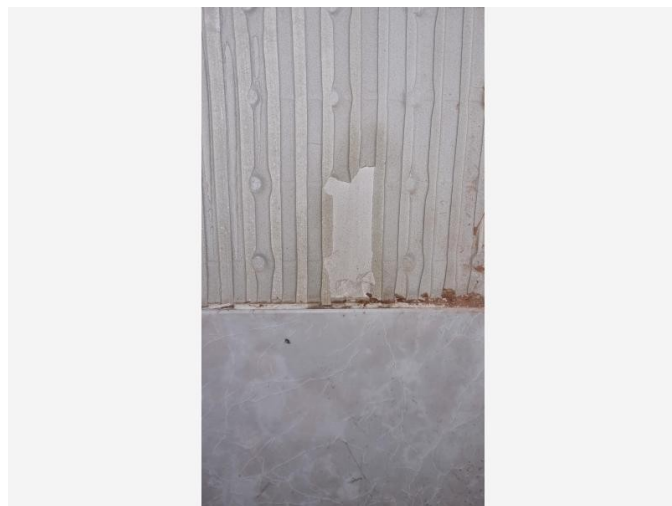

Detailfoto

Conclusie

Geen asbest

Terug te vinden op volgend plan

Zone 1: Hotel Croonhof

- Plan 1.7: v +2 niet-residentieel wanden

Detailinformatie

Monstername

#	Type	Referentie	Resultaat
25.1	Mengmonster	MM8	Geen asbest

Technische gegevens

Beschrijving	Tegellijm badkamer
Omgeving	Binnen
Primaire drager	Binnenwand
Bindmiddel van materiaal	Cement

Gebondenheid op basis van bindmiddel	Hecht
Hoeveelheid (gewicht - aantal)	• 10,00 kg - 1 stuk
Totaal gewicht	10,00 kg
Identificatiemethode	Vaststelling met monstername
Destructieve handeling voor identificatie	Nee
Opmerking	Op andere plaatsen werden er geen beschadigingen vastgesteld dus mogelijks kan er wel nog andere asbesthoudende lijl in de faiences aangetroffen worden.

Fiche 26: crepi achtergevel op plat dak

Geen asbest

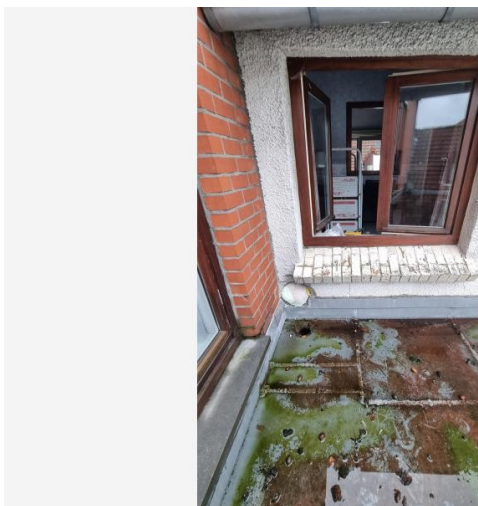

Overzichtsfoto

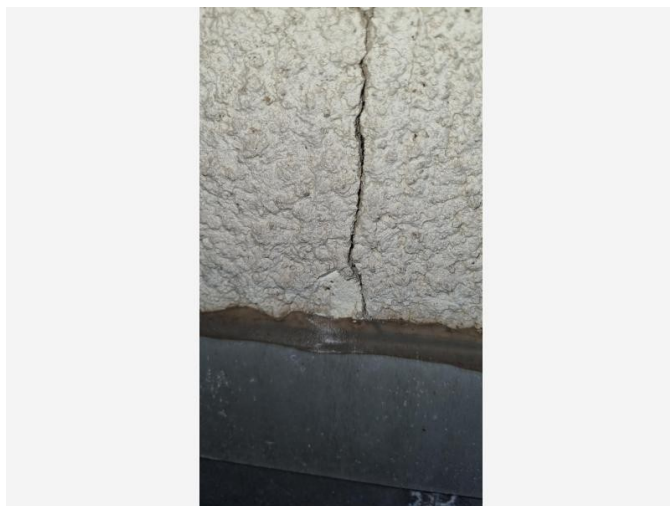

Detailfoto

Conclusie

Geen asbest

Terug te vinden op volgend plan

Zone 1: Hotel Croonhof

- Plan 1.1: Dak en gevel

Detailinformatie

Monstername

#	Type	Referentie	Resultaat
26.1	Puntmonster	MM3	Geen asbest

Technische gegevens

Beschrijving	crepi achtergevel op plat dak
Omgeving	Buiten
Primaire drager	Wand buitenschil
Bindmiddel van materiaal	Cement

Gebondenheid op basis van bindmiddel	Hecht
Hoeveelheid (gewicht - aantal)	• 300,00 kg - 1 stuk
Totaal gewicht	300,00 kg
Identificatiemethode	Vaststelling met monstername
Destructieve handeling voor identificatie	Nee

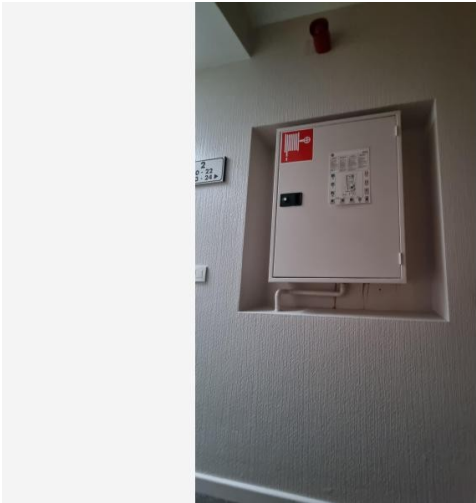

Overzichtsfoto

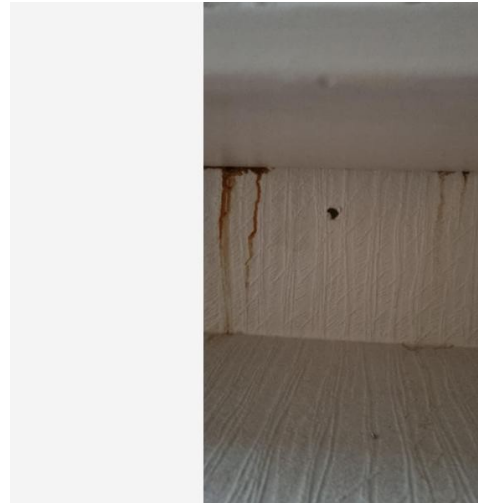

Detailfoto

Conclusie

Geen asbest

Terug te vinden op volgend plan

Zone 1: Hotel Croonhof

- Plan 1.5: v + 1 niet-residentieel wanden

Detailinformatie

Monstername

#	Type	Referentie	Resultaat
27.1	Mengmonster	MM2	Geen asbest

Technische gegevens

Beschrijving	pleisterwerk wanden v + 1
Omgeving	Binnen
Primaire drager	Binnenwand
Bindmiddel van materiaal	Gips - kalk

Gebondenheid op basis van bindmiddel	Niet-hechtgebonden
Hoeveelheid (oppervlakte - dikte - aantal)	• 300,00 m ² - 1,00 cm - 1 stuk
Totaal volume	3,00 m ³
Identificatiemethode	Vaststelling met monstername
Destructieve handeling voor identificatie	Nee
Opmerking	In de natte ruimtes konden geen stalen genomen worden aangezien deze allemaal betegeld werden.

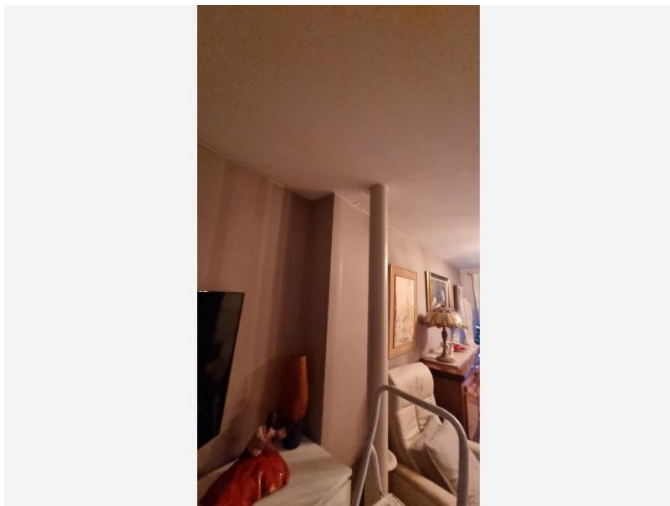

Overzichtsfoto

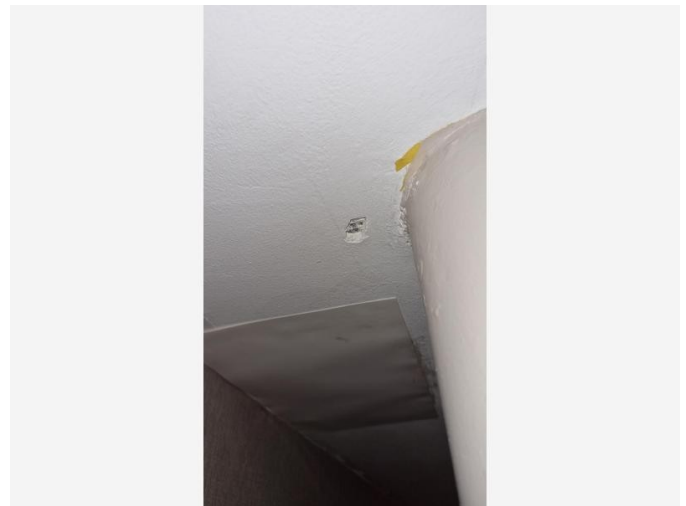

Detailfoto

Conclusie

Geen asbest

Terug te vinden op volgende plannen

Zone 1: Hotel Croonhof

- Plan 1.4: V + 0 particuliere woning
- Plan 1.6: V + 1 particuliere woning

Detailinformatie

Monsternamen

#	Type	Referentie	Resultaat
28.1	Mengmonster	MM13	Geen asbest

Technische gegevens

Beschrijving	Pleisterwerk plafond privé-woning
Omgeving	Binnen
Primaire drager	Plafond

Bindmiddel van materiaal	Gips - kalk
Gebondenheid op basis van bindmiddel	Niet-hechtgebonden
Hoeveelheid (oppervlakte - dikte - aantal)	• 120,00 m ² - 1,00 cm - 1 stuk
Totaal volume	1,20 m ³
Identificatiemethode	Vaststelling met monstername
Destructieve handeling voor identificatie	Nee

Waarom is dit asbestattest belangrijk voor u?

Het is algemeen bekend dat het inademen van asbestvezels gevaarlijk is voor de gezondheid. Daarom is het belangrijk dat u weet waar zich asbest bevindt en welke maatregelen u kan nemen om gezondheidsrisico's te vermijden. Zo maakt u uw woning of gebouw asbestveilig. De eerste stap hebt u daarvoor al gezet met dit asbestattest.

De gebruikte begrippen in dit hoofdstuk worden achteraan in de begrippenlijst uitgelegd.

Wat is asbest?

Asbest is een schadelijke stof die in meer dan 3.500 materialen verwerkt is. In de vorige eeuw was asbest populair vanwege de vele nuttige toepassingen, maar ondertussen kennen we de grote gezondheidsrisico's. Vaak weten we niet dat asbest ook in onze eigen woning of onze gebouwen verborgen zit. Asbest is in België verboden sinds 2001. Er is een grote kans dat asbest aanwezig is in gebouwen die gebouwd zijn voor 2001.

Wanneer asbestvezels vrijkomen in de lucht kunnen ze ingeademd worden en gezondheidsrisico's veroorzaken. Men wordt niet onmiddellijk ziek, dit gebeurt pas 20 tot 40 jaar na de blootstelling. Vooral een regelmatige blootstelling of een blootstelling aan een hoge concentratie zijn risicovol. Kinderen en jongeren zijn extra kwetsbaar. Sommige mensen schatten de risico's voor zichzelf laag in. Toch krijgen jaarlijks nog veel mensen de diagnose van een asbestziekte. Meestal is die niet te genezen.

Hoe interpreteert u het asbestattest?

Asbest kan zich ook bevinden op niet geïnspecteerde plaatsen

Een geldig asbestattest is opgemaakt door een asbestdeskundige volgens de richtlijnen van het Inspectieprotocol dat de verplichte inspanningen beschrijft. Een asbestdeskundige voert een visuele inspectie uit van de constructies en objecten op de locatie. Hij tilt losse elementen op om erachter of eronder te inspecteren. Hij neemt ook monsters voor labo-analyses en raadpleegt bewijsdocumenten. **De volgende zaken zijn niet standaard voorzien:**

- De asbestdeskundige inspecteert **geen verborgen asbest** waarvoor hij objecten moet demonteren, beschadigen of openbreken. Wenst de eigenaar ook ingesloten asbest te laten inspecteren dan kan hij de asbestdeskundige vrijwillig vragen om een aanvullend (destructief) onderzoek te doen, bijvoorbeeld voorafgaand aan werken of sloop.
- De asbestdeskundige inspecteert **geen ondergrondse objecten** en geen asbest vermengd in bodem, steenslag of puin. Wat zichtbaar is aan de oppervlakte (opliggend) kan hij wel inspecteren.
- De asbestdeskundigen inspecteert ook **geen roerende objecten** zoals voertuigen, losse meubels en gereedschap. Wenst de eigenaar ook roerende objecten te laten inspecteren dan kan hij de asbestdeskundige vrijwillig vragen om dit aanvullend mee te inspecteren.
- De asbestdeskundige inspecteert **geen** delen die voor hem **ontoegankelijk en onveilig** zijn. Wanneer hij een deel niet heeft kunnen beoordelen, wordt dat aangeduid in het attest als een beperking. Constructies met een bouwjaar 2001 of recenter moeten niet geïnspecteerd worden. In het attest duidt de asbestdeskundige ze aan als een uitsluiting.
- De asbestdeskundige inspecteert **geen** constructies- en terreindelen waartoe de eigenaar geen opdracht gaf omdat ze **buiten de eigendomsgrenzen** liggen of **geen onderdeel** vormde van een **verkoop**.

Bevatten alle asbestverdachte materialen asbest?

Op basis van ervaring en expertise kan een asbestdeskundige zonder monsters te nemen oordelen of een materiaal mogelijk asbest kan bevatten. Voor sommige materialen is dit nooit mogelijk en moet hij een monster nemen voor een labo-analyse. Asbestverdachte materialen worden als asbesthoudend beschouwd, tenzij de asbestdeskundige over een labo-analyse beschikt die aantoont dat het geen asbest bevat.

Hoe interpreteert u de risicobeoordeling?

De mogelijke categorieën zijn:

- Categorie 1: materiaal met een hoog risico en/of met een hoge kans op vezelvrijgave
- Categorie 2: materiaal met een verhoogd risico en/of een verhoogde kans op vezelvrijgave
- Categorie 3: materiaal met een laag risico en/of lage kans op vezelvrijgave
- Categorie 4: materiaal met een zeer laag risico en/of zeer lage kans op vezelvrijgave

Het soort asbest, de concentratie ervan in het materiaal, de toestand van het bindmiddel, de mate van afdekking en de aanwezigheid in binnen- of buitenlucht zijn factoren die het risico bepalen. Het vrijkomen van asbestvezels in een binnenruimte is risicovoller dan in de buitenlucht. In de buitenlucht gaan asbestvezels sneller verwaaien of verdunnen. In binnenruimtes is dit niet het geval en kunnen de concentraties hoog oplopen. Dit verhoogt het risico op het inademen van asbestvezels.

Voor materialen uit categorie 1 of 2 moet u maatregelen nemen om een asbestveilige toestand te verkrijgen: (dringend) wegnemen of een (dringende) maatregel nemen om het risico naar (zeer) laag te brengen. Voor materialen uit categorie 3 en 4 is dit niet nodig. U beheert ze zorgvuldig beheren om de asbestveilige toestand te behouden.

Wat betekenen de mijlpalen 2032, 2034 en 2040?

De Vlaamse Regering wil Vlaanderen stapsgewijs tegen 2040 asbestveilig maken. Dit doel bereiken we als alle gebouwen van voor 2001 asbestveilig zijn. Tegen 2034 wil de Vlaamse Regering reeds het meest risicovolle asbest weg hebben. Dit gaat over de eenvoudig bereikbare, niet-hechtgebonden asbestmaterialen en asbestcementen dak- en gevelbekleding en rookgas- en hemelwaterafvoerkanalen aan de buitenkant van de gebouwen. Tegen 2032 moet elke eigenaar van een gebouw ouder dan 2001 over een asbestattest beschikken.

De detailinformatie per asbestmateriaal in het asbestattest vermeldt of die onder de mijlpaal 2034 of 2040 valt.

Wat moet u nu doen?

Het voorblad van dit asbestattest vermeldt of uw eigendom asbestveilig is of niet en welke acties nodig zijn om een asbestveilige toestand te verkrijgen of behouden.

Conclusie asbestveilig

Goed nieuws. Uw eigendom voldoet reeds aan de doelstelling van de Vlaamse Regering om asbestveilig te zijn. Asbestveilig betekent niet asbestvrij, er kunnen nog asbestmaterialen aanwezig zijn die u zorgvuldig moet beheren om de asbestveilige toestand te behouden. Hoe u zorgvuldig beheert, leest u in het volgende hoofdstuk. Indien er asbestverdachte roerende goederen aangetroffen werden, neemt u ook maatregelen om risico's te vermijden.

Gaat u renoveren dan grijpt u het moment best aan om asbestmaterialen mee te verwijderen. Indien het asbestattest geen asbestmaterialen vermeldt, kunnen er toch nog niet-geïnspecteerde asbestmaterialen verborgen aanwezig zijn, bijvoorbeeld ingesloten in wanden, vloeren of onder de grond. Daarom is het verstandig om deze voorafgaand aan renovatiewerken te controleren via een aanvullende destructieve asbestinventarisatie. Daarbij gaat de asbestdeskundige voor de werkzone ook verborgen asbest inspecteren door objecten te demonteren, te doorboren of open te breken. Voert een aannemer met werknemers de werken uit dan is dit voor hem sowieso een verplichting als werkgever.

Conclusie niet-asbestveilig. Wat nu?

In veel woningen en gebouwen ouder dan 2001 kan nog asbest aanwezig zijn. Op het voorblad van dit asbestattest vindt u de acties die u kan ondernemen om een asbestveilige toestand te verkrijgen. Meer informatie per asbestbron vindt u terug in de detailinformatie per asbestmateriaal verder in het asbestattest. Heeft u deze acties uitgevoerd, laat uw asbestattest dan binnen één jaar vernieuwen zodat een asbestdeskundige de nieuwe asbestveilige toestand kan vaststellen in het nieuwe asbestattest.

Asbest beheren en verwijderen

Asbest zorgvuldig beheren

Indien er asbestmaterialen aanwezig zijn in of rondom het gebouw, zorg er dan voor dat deze geen risico vormen voor de gezondheid van mensen of het leefmilieu. Asbest met een (zeer) laag risico hoeft u niet te verwijderen. Bewaak dat het risico laag blijft door ervoor te zorgen dat de toestand niet wijzigt. De toestand kan wijzigen door beschadigingen of veroudering waardoor het asbestmateriaal brozer wordt en asbestvezels kan loslaten. Wijzigt de toestand waardoor het risico verhoogt dan verwijdert u het of neemt u een maatregel om het risico te verlagen indien verwijdering niet mogelijk is.

Asbest verwijderen

De wetgeving beschrijft drie verwijderingsmethodes. De asbestdeskundige geeft in het asbestattest een voorstel voor de aangewezen verwijdermethodiek. Bepaalde asbestmaterialen mag u zelf via eenvoudige handelingen verwijderen of laten verwijderen door een aannemer met werknemers met opleidingsattest “eenvoudige handelingen”. Een erkend asbestverwijderaar mag alle verwijderingsmethodes uitvoeren. Er bestaat geen lijst van aannemers “eenvoudige handelingen”, vraag uw aannemer daarom naar de opleidingsattesten. Een lijst van erkend asbestverwijderaars vindt u op www.asbestinfo.be.

Mag en wil u **zelf verwijderen**? Zorg er dan voor dat:

- u zich vooraf goed informeert op www.asbestinfo.be;
- u zich beschermt met een FFP3-mondmasker, wegwerpoverall en -handschoenen en afspoelbaar schoeisel;
- er geen minderjarigen of derden aanwezig zijn;
- u beschikt over PE-folie en zakken om loskomende deeltjes en afval op te vangen en te verpakken;
- u beschikt over een vernevelaar (water) of fixeermiddel om het asbestmateriaal eerst te fixeren;
- u weet hoe u het asbestmateriaal veilig kan demonteren zonder stof of breuken;
- u beschikt over natte doeken om eventuele resten en stof weg te nemen.

Worden de werken uitgevoerd door een **aannemer** dan is die als werkgever verantwoordelijk om de juiste verwijdermethodiek te bepalen aan de hand van een werkplan. Hij oordeelt of de verwijdering kan door zijn werknemers met opleidingsattest “eenvoudige handelingen” of dat hij moet beschikken over de erkenning als asbestverwijderaar. Bezorg de aannemer steeds vooraf een kopie van dit asbestattest. Hij moet oordelen of nog een aanvullende destructieve asbestinventarisatie nodig is om ingesloten asbest op te sporen. Soms kan het nodig zijn om bijkomend monsters te laten nemen, bijvoorbeeld bij pleisterwerk om preciezer niet-asbesthoudende van asbesthoudende zones te onderscheiden.

Het is altijd verstandig meerdere en gedetailleerde offertes te vragen. Vergelijk ze goed en kijk na of de aannemer voldoet om de asbestverwijdering te mogen uitvoeren en welke maatregelen hij voorziet om veilig te werken. Vraag de aannemer naar het werkplan waarin dit beschreven staat. Goedkoop is vaak duurkoop: een onjuiste asbestverwijdering kan gezondheidsrisico's veroorzaken en extra kosten betekenen voor het opruimen van asbestresten.

Werkt u samen met een architect? Bezorg hem dan zeker ook vooraf een kopie van het asbestattest.

Asbest mag u niet verbergen

Asbest insluiten mag niet tenzij dit in afwachting van verwijdering nodig is om het risico te verlagen of om het veilig te beheren. Als u asbest insluit, moet u dit steeds melden aan de asbestdeskundige die uw asbestattest opmaakt.

Asbest dat bij werken eenvoudig bereikbaar wordt, moet u verwijderen. Opnieuw insluiten mag niet.

Asbestafval

Asbestmaterialen hergebruiken mag niet. Het aantreffen van ongebruikte of gedemonteerde asbestmaterialen of achtergelaten asbestresten rapporteert de asbestdeskundige daarom in regel als asbestafval. Asbestafval moet u altijd tijdig wegnemen, het achterlaten of opslaan is verboden tenzij u daarvoor over een vergunning beschikt. Kleine hoeveelheden asbestcementafval kan u verpakt afleveren op uw recyclagepark.

Indien eenvoudig bereikbaar asbestafval aanwezig is, moet u dit wegnemen om een asbestveilige toestand te verkrijgen. Is het niet eenvoudig bereikbaar, dan moet u maatregelen nemen zodat het geen risico kan vormen voor de mensen of het leefmilieu.

Onroerend erfgoed

Op percelen kan zich beschermd onroerend erfgoed bevinden. Of dit voor uw gebouw het geval is, kan u raadplegen op de databank van het agentschap Onroerend Erfgoed: <https://geo.onroenderfgoed.be>.

Het beschermingsbesluit verduidelijkt wat er precies beschermd is: bv. het geheel van de constructie en omgeving, enkel de constructie, enkel delen van de constructie of cultuurgoederen. Het besluit vermeldt ook welke vorm van bescherming van toepassing is: monument, cultuurhistorisch landschap, stads- en dorpsgezicht of archeologische site.

Voorliggend asbestattest geeft u advies over hoe om te gaan met asbesthoudend materiaal. Indien het asbesthoudend materiaal ook een beschermd statuut heeft, kan u advies vragen aan het agentschap Onroerend Erfgoed. Zo vermijdt u dat u de erfgoedwaarde van beschermd onroerend erfgoed aantast. Ook komt u zo te weten of er een melding of toelating nodig is om het asbesthoudende beschermde materiaal te verwijderen.

Het agentschap is bereikbaar via:

- telefoon: 02 553 16 50
- e-mail: info@onroenderfgoed.be
- website: <https://www.onroenderfgoed.be/contact>

Wanneer mijn asbestattest laten vernieuwen?

Geldigheidsduur

Doorheen de tijd kan de situatie in of rondom een gebouw wijzigen maar kan vooral ook de toestand en het risico van aanwezig asbest evolueren. Daarom vermeldt het voorblad van uw asbestattest een datum tot wanneer het geldig is. Daarna kan u het niet meer gebruiken bij een verkoop en moet u het laten vernieuwen door een asbestdeskundige. Die komt opnieuw ter plaatse om de toestand te controleren en indien nodig wijzigingen te rapporteren voor het nieuwe asbestattest.

Gewijzigde toestand

Ongeacht de geldigheidsduur van uw asbestattest moet u als eigenaar uw asbestattest toch binnen een termijn van één jaar laten vernieuwen als er sprake is van een gewijzigde toestand. Dit is het geval indien:

- er nieuwe asbestmaterialen zijn aangetroffen;

- de acties vermeld op het voorblad werden uitgevoerd waardoor de toestand van niet-asbestveilig naar asbestveilig wijzigt;
- de toestand van de asbestmaterialen zichtbaar gewijzigd is door een calamiteit of een incident.

De vernieuwing van een asbestattest zal in regel minder kosten dan de eerste opmaak van een volledig asbestattest.

Meer weten?

De Vlaamse overheid bundelt alle informatie rond asbest en haar beleid op de website www.asbestinfo.be. U vindt er de meest actuele informatie over hoe u moet omgaan met asbest en welke ondersteuning er bestaat. Zo kan u steeds goed geïnformeerd aan de slag met uw asbestattest.

Vragen of klachten over uw asbestattest?

Contacteer eerst de asbestdeskundige die uw asbestattest opmaakte. U vindt de naam en het certificaatnummer op het voorblad van uw asbestattest. Op www.asbestinfo.be vindt u de overzichtslijst van asbestdeskundigen en hun gegevens. Blijft u toch nog met vragen zitten, of heeft u een klacht, dan kan u dit melden via www.asbestinfo.be aan de hand van uw attestnummer. De door de OVAM erkende certificatie-instelling waarbij de asbestdeskundige is aangesloten, zal uw klacht behandelen.

Begrippenlijst

Begrip	Toelichting
Asbestmateriaal	<p>Verzamelbegrip voor de aangetroffen asbestverdachte materialen en asbestverdachte afvalstoffen die deel uitmaken van een constructie en een impact hebben op de asbestveiligheid.</p> <p>Asbestverdacht betekent dat de asbestdeskundige op basis van wat hij visueel en auditief vaststelt, oordeelt dat het vermoedelijk asbest bevat. Een asbestverdacht(e) materiaal of afvalstof beschouwen we als asbesthoudend tenzij een labo-analyse aantoont dat het niet-asbesthoudend is.</p>
Destructieve asbestinventarisatie	Bij een destructieve asbestinventarisatie gaat een asbestdeskundige materialen demonteren en beschadigen om onderliggende of ingesloten asbestverdachte materialen te inspecteren. Dit is nodig voor de start van werken zoals sloop- en renovatie of voor herstellings- of onderhoudswerken.
Inspectieprotocol	Het inspectieprotocol is de wettelijke procedure die een asbestdeskundige moet volgen om een correcte asbestinventarisatie uit te voeren voor het opmaken van een geldig asbestattest. Het legt vast welke handelingen minimaal nodig zijn (inspanningsverplichtingen) en hoe die uitgevoerd moeten worden.
Risicobeheersmaatregel	Een maatregel die het risico dat uitgaat van een asbestverdacht materiaal verlaagt van een verhoogd of hoog risico naar een laag risico. De maatregel moet de kans op het vrijkomen of het inademen van asbestvezels verlagen.
Eenvoudig bereikbaar	Asbestmaterialen zijn eenvoudig bereikbaar indien ze waarneembaar en weg te nemen zijn zonder impact op de stabiliteit en erfgoedkenmerken van een constructie. Ze moeten ook onbedekt zijn tenzij de bedekking kan weggenomen worden zonder het te beschadigen of tenzij de bedekking louter bestaat uit een laag verf, coating, behang, kunststof of textiel.
Veilig beheer	<p>Dit betekent:</p> <ul style="list-style-type: none"> • de toestand van asbestmaterialen met een laag risico behouden; • een verhoogd of hoog risico van niet-eenvoudige bereikbare asbestmaterialen en -afval verlagen naar een laag risico en behouden;
Eenvoudige handelingen	<p>Begrip uit de wetgeving dat de methode beschrijft voor de verwijdering van asbestmaterialen die een werknemer met opleidingsattest "eenvoudige handelingen" of een particulier zelf mag uitvoeren. Alle andere asbestverwijderingen mogen enkel door erkende asbestverwijderaars worden verwijderd.</p> <p>Deze verwijderingsmethode betekent dat het asbestmateriaal eenvoudig kan weggenomen worden (bv. door het los te schroeven) met minimale risico's op beschadiging waarbij asbestvezels kunnen vrijkomen.</p>
Erkend asbestverwijderaar	Aannemers erkend voor de verwijdering van asbestmaterialen via "eenvoudige handelingen" maar ook voor asbestverwijderingen via de methodiek van "hermetische zone" of "couveusezak".

Roerend goed

Objecten of goederen die niet duurzaam verbonden zijn met een constructie of in de grond om ter plaatse te blijven. Het gaat over losse, verplaatsbare zaken zoals bijvoorbeeld gereedschap, voertuigen of materieel. Indien ze asbestverdacht zijn, maken ze toch geen deel uit van de asbestmaterialen waarvoor acties nodig zijn om een asbestveilige toestand te verkrijgen of behouden.