



VINÇOTTE vzw
 Erkend Controleorganisme | Externe dienst voor technische controles op de werkplaats
 Maatschappelijke zetel: Jan Olieslagerslaan 35 • 1800 Vilvoorde • België
 BTW: BE 0402.726.875 • RPR Brussel • BNP Paribas Fortis: BE 25 2100 4144 1482 • BIC: GEBABEBB

Verslag nr.: 61065081000

Bollebergen 2a bus 12, 9052 Gent
 Jan Olieslagerslaan 35, 1800 Vilvoorde
 Noordersingel 23, 2140 Antwerpen
 Rue Phocas Lejeune 11, 5032 Gembloux

Tel: +32 9 244 77 11
 Tel: +32 2 674 57 11
 Tel: +32 3 221 86 11
 Tel: +32 81 432 611

gent@vincotte.be
 brussels@vincotte.be
 antwerpen@vincotte.be
 gembloux@vincotte.be



N **392014**

Resi code: 15

VERSLAG: ELEKTRISCHE INSTALLATIES OP LAAGSPANNING EN OP ZEER LAGE SPANNING (BOEK 1 – KB 8/09/2019) – ALG. DIRECTIE ENERGIE

Verantwoordelijke uitvoering van het werk : _____ Installatie : _____ eheerder : _____

Ident. Kaart nr. : _____ Naam, voornaam : L
 Adres : Stationsplein 41
 Post nr. + Stad : 8770 Tongelvaert
 BTW nr.: BE _____ Tel. : _____

Basis van het onderzoek : Boek 1 – KB 8/09/2019 (BS 28/10/2019) ("AREI") 0

Gelijkvormigheidscontrole vóór ingebruikname – nieuwe installatie (6.4.)
 Gelijkvormigheidscontrole vóór ingebruikname – belangrijke wijziging/uitbreiding (6.4.)
 Controlebezoek (6.5.)
 Controlebezoek verzwaring aansluiting oude installatie (8.4.1.)
 Controlebezoek verkoop oude installatie (8.4.2.)
 Vrij controlebezoek oude installatie (8.4.3. of 8.4.4.)

Afwijkingen Deel 8: Toegepast Niet toegepast

Wooneenheid Vóór 1/10/1981
 Werkeenheid Tussen 1/10/1981 & 1/06/2020
 Werfinstallatie Vanaf 1/06/2020

Gemeenschappelijke delen van residentieel geheel
 Technische lokalen van een residentieel geheel
 Gedecentraliseerde productie-installatie
 Andere installatie: _____

Algemene gegevens elektrische installatie : Document begin van de uitvoering 01/06/2020: nr. _____ Datum _____

Gegevens verdelers EAN _____ EAN niet meegedeeld kWh meter niet geplaatst
 Naam verd.: _____ kWh meter nr.: 5039249 meterstand dag : 9166 nacht : 12568
 kWh excl. nacht meter : _____
 Bescherming aansluiting (A) : 020 025 032 040 050 063 080 100 136
 nr. : _____ meterstand : _____

Gegevens installatie Ontworpen voor U_N : mono 230 V 3x230 V 3N400 V _____ Type aardelektrode : _____
 Maximale nominale stroom (A) : 020 025 032 040 050 063 080 100 _____ aardingslus pen / baar
 Voedingsleiding hoofdbord : 4 X 6 mm² - Type : X.V.B. Aardverbindingst.: TT _____

Beschrijving installatie Algemene differentieelstroominrichting : 63 A / 30 mA Aantal borden : 1 Aantal eindstroombanen : 9
 Zie bijlage(n) foto in bijlage bij verslag

Metingen - testen - controles - verzegeling :

Rechtsreekse aanraking Onrechtsreekse aanraking Montage Verplaatsb. materiaal Vast materiaal >/doorsnede Schema's

Aardingsweerstand : 115 Ω Algemeen isolatieniveau : 1.802 MΩ Controle foutlus Continuïteit (equipot., PE) Test diff.

Alg. diff. : was verzegeld werd verzegeld werd niet verzegeld kan niet verzegeld worden Schema's en plannen getekend: Ja / Nee

Inbreuken - Opmerkingen (voor de betekenis van eventuele codes : zie keerzijde)

Vastgestelde inbreuken	<u>Idobet niet</u>
Nieuwe installatie	<u>I1601 I1210 I1301 I1501 I1603 I1606 I1704 I1218 I1914 I1401 I1508 I1605 I1610 I1709 I1406 I1908</u>
Vastgestelde inbreuken	<u>I1402</u>
Bestaande installatie	<u>0 1061 I1606: deft. schotel materiaal - opbouwende verdeelkasten - losse doeken in dozen (out. stop...)</u>
Opmerkingen	<u>0 1062</u>

Besluit :
 De elektrische installatie voldoet aan de voorschriften van Boek 1 (KB 8/09/2019).
 De elektrische installatie voldoet niet aan de voorschriften van Boek 1 (KB 8/09/2019).

Een nieuwe controle moet worden uitgevoerd vóór 16 maanden na datum eerste
 door hetzelfde erkend organisme (*)

Agent bezoeker :
 Naam : Lucy Meulder Agent nr. : 5555 Datum : 6.08.2021
 Bijlage(n) : Situatieplan(nen) : _____ Eéndraadsschema('s) : _____

Voor de directeur generaal : Handtekening [Handtekening]

- Dit verslag dient bewaard te worden in het dossier van de elektrische installatie en dit dossier dient elke wijziging aangebracht aan de elektrische installatie te vermelden.
 - De Federale Overheidsdienst Economie dient onmiddellijk ingelicht te worden over elk ongeluk aan personen overkomen en rechtstreeks of onrechtstreeks te wijten aan de aanwezigheid van elektriciteit.
 - De controle heeft enkel betrekking op de zichtbare en toegankelijke delen van de installatie.
 - Op basis van de ter plaatse verkregen informatie is het niet mogelijk de datum van realisatie van de elektrische installatie vast te stellen.
 - Wij raden U aan om het (de) schema(s) te vervolledigen voor de delen die niet zichtbaar waren tijdens onze controle. In geval van twijfel over de veiligheid van deze elementen, nodigen we u ten zeerste uit om een bijkomende controle te laten uitvoeren.
 (*) De werken, nodig om de inbreuken te doen verdwijnen die opgemerkt werden tijdens het controlebezoek, moeten zonder vertraging uitgevoerd worden en alle maatregelen moeten getroffen worden opdat de inbreuk zijnde installatie, indien ze in dienst blijft, geen gevaar vormt voor personen en goederen. Indien bij het nieuw controlebezoek, na max. 1 jaar, wordt vastgesteld dat er nog inbreuken overblijven, moet het erkend organisme een kopie van het verslag van het controlebezoek sturen naar de Algemene Directie Energie die belast is met het hoog toezicht op de huishoudelijke elektrische installaties.

SO 61010508 Stationsplein 41 8770 ingelmunster:

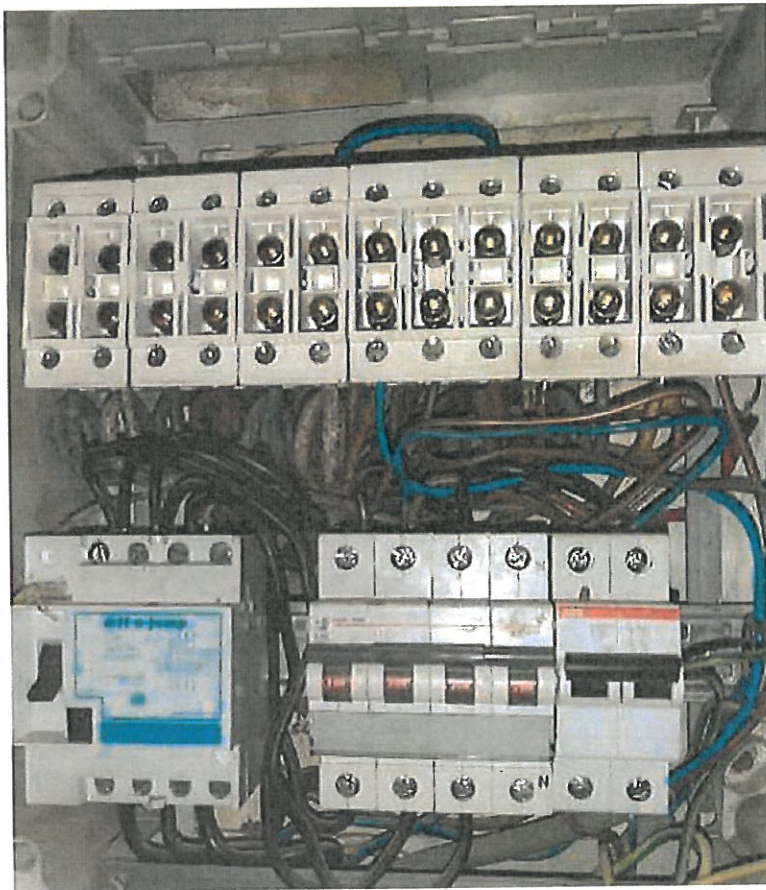
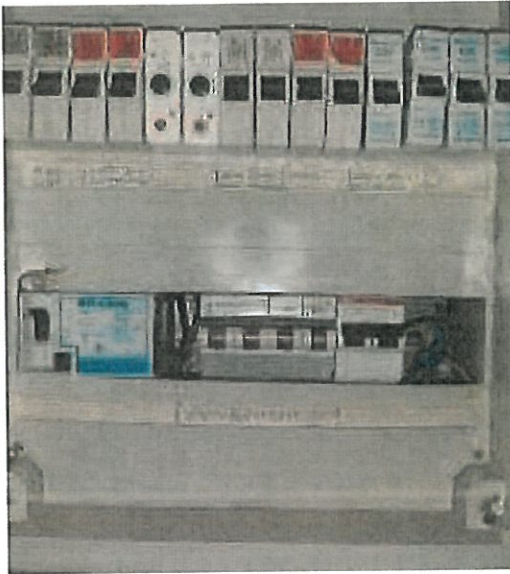

 **VINCOTTE**
Martijn
LEROY
Inspecteur

4/08/2011
