

DE INSTALLATIE IS CONFORM

Het onderzoek gebeurt volgens werkinstructie 10le006 of 10le008 op basis van de hieronder vermelde voorschriften.

Uw controle werd uitgevoerd door BTV VZW, kantoor BTV West-Vlaanderen, Jan Breydelstraat 98, 8530 HARELBEKE
T: 056 70 54 05, E: btv.westvlaanderen@btvcontrol.be

Verslagnummer: 0372-170328-04

Datum van het onderzoek : 28/03/2017

Extra controle datums

ALGEMENE GEGEVENS:

ADRES INSTALLATIE :

Visualisatie van de installatie

EIGENAAR :

Adres :

OPDRACHTGEVER :

Adres :

INSTALLATEUR :

Adres :

BTW of IK :

EAN :

DNB

Teller nr.

Index :

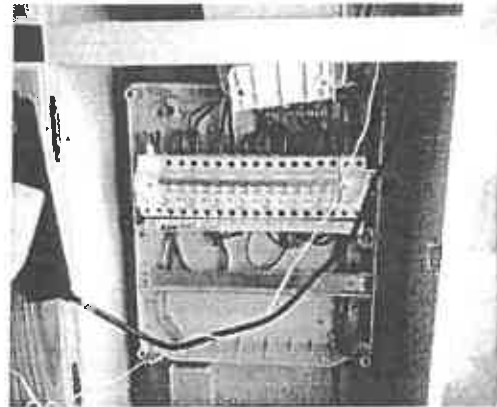

ALGEMENE BESCHRIJVING EN KENMERKEN:

Aard installatie :	Uitbreiding / Wijziging /	Type der Lokalen :	wooneenheid
Begin werken fundering:	Voor 01/10/81	Elektrische installatie :	Na 01/10/81
Aansluiting spanning :	Mono 230V	AREI art. :	86
Voedingskabel hoofdbord :	4 x 16 mm ²	Bescherming van de aansluiting :	40 A
Type van de aardelektrode:	Baren	Afg. schakelaar: type :	2p 40A/300mA
Aantal borden :	2	Aantal eindstroombanen :	13
Uitwendige invloedsfactoren :		Schema :	TT

ONDERZOEK:

Controlebezoek volgens : AREI art. 271,
Aard van het onderzoek : Controlebezoek

METINGEN:

RA: 24 Ohm RI tot 10 MOhm

BESCHRIJVING:

Zie eendraadsschema en situatieschema in bijlage.

VASTGESTELDE INBREUKEN

Geen

NOTA'S

1 De verlichtingstoestellen zijn nog niet (allemaal) geïnstalleerd.

Besluit	<p>De installatie is conform.</p> <p>De ingangsklemmen van de algemene ADS werden verzegeld.</p> <p>De ééndraads- en situatieschema's werden voor gezien getekend.</p> <p>De installatie dient opnieuw gecontroleerd uiterlijk op 28/03/2042 (art. 271 AREI) alsook voor de ingebruikname van elke belangrijke wijziging of beduidende uitbreiding, uitgevoerd voor deze datum.</p>
----------------	---

De agent-onderzoeker,
0372 MARINO COTTYN

voor De Directeur,

UITGEVOERDE CONTROLES

- Tijdens het controleonderzoek van huishoudelijke installaties (art. 271)
- a) de controle van de uitvoering van de elektrische installatie overeenkomstig de schema's;
 - b) de controle van de staat (vasthechtingen, beschadiging,...) van het vast geïnstalleerd elektrisch materieel in het bijzonder wat betreft de schakelaars, de stopcontactdozen, de aansluitingen in de verdeelborden,...;
 - c) de controle van de beschermingsmaatregelen tegen elektrische schokken bij rechtstreekse en onrechtstreekse aanraking;
 - d) de controle van de werking van de differentieelstroominrichtingen via de olgen testrichting;
 - e) de controle van de foutlussen en de juiste aansluiting van de differentieelstroominrichtingen via de opwaking van een foutstroom van minimum 2,5 maal de gevoeligheid van het apparaat;
 - f) de controle van de continuïteit van de equipotentiale verbindingen (hoofd- en bijkomende) en van de beschermingsgeleiders van de stopcontactdozen en van de vaste, vast opgestelde of verplaatsbare toestellen met vaste standplaats van de klasse T
 - g) de visuele controle van vast of vast opgesteld materieel dat gevaar kan opleveren voor personen en goederen;
 - h) de visuele controle van verplaatsbaar materieel dat gevaar kan opleveren voor personen en goederen.
- Behoudens inbreuken, wordt de overeenstemming bevestigd tussen de geïnstalleerde beschermingsinrichtingen tegen overstromen en de doorsneden van de respectievelijke stroombanen die ze beschermen.

P LICHTEN VAN DE EIGENAARS, BEHEERDERS, HUURDERS

- a) de verplichting het proces-verbaal van het controlebezoek te bewaren in het dossier van de elektrische installatie samen met de ééndraadschema's en de situatieplannen;
- b) de verplichting in het dossier elke wijziging aangebracht aan de elektrische installatie te vermelden;
- c) de verplichting de Federale Overheidsdienst die Energie onder zijn bevoegdheid heeft onmiddellijk in te lichten over elk ongeluk aan personen overkomen en rechtstreeks of onrechtstreeks te wijten aan de aanwezigheid van elektriciteit;
- d) de verplichting, wanneer er overtredingen zijn vastgesteld tijdens het controlebezoek, een nieuw controlebezoek te doen verrichten door hetzelfde erkend organisme om na te gaan of na afloop van de termijn van één jaar de overtredingen verdwenen zijn. Indien tijdens dat tweede onderzoek wordt vastgesteld dat er nog overtredingen overblijven, moet het erkend organisme een kopie van het proces-verbaal van het controlebezoek sturen naar de Algemene Directie Energie die belast is met het hoog toezicht op de huishoudelijke elektrische installaties.

Betekenis van de nota's: betreffen gebreken die geen invloed hebben op de besluitvorming, vaststellingen die buiten het kader van onderzoek vallen maar een gevaar inhouden voor de veiligheid, of organisatorische gegevens.

WELKE STAPPEN NEMEN ALS INSTALLATIE CONFORM IS



Schema's

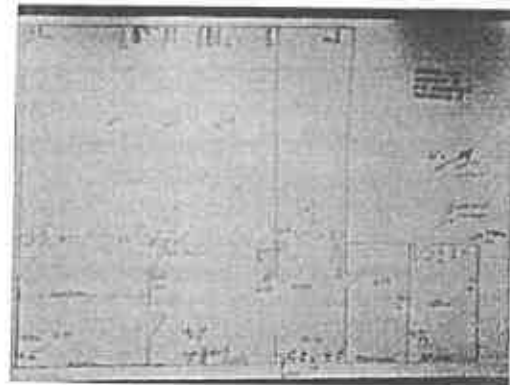
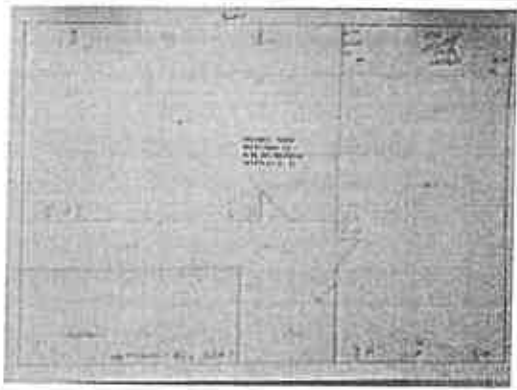
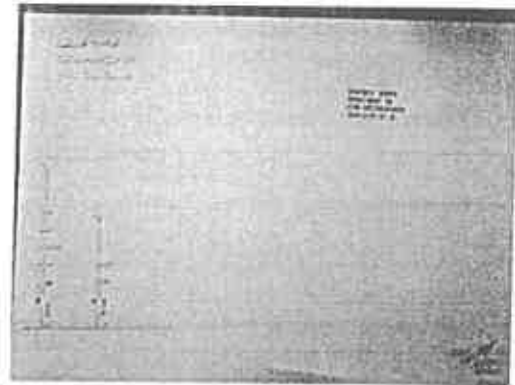
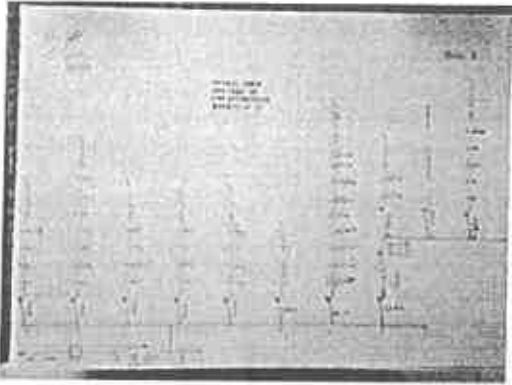

BEKEND

11
D1

11
D2

11
D2

11
D3

ATU
204372
29/3/2017

11
D4

BRUYNEEL RUBEN
HOOGSTRAAT 55
8780 OOSTROZEBEKE
0479/97.67.87

61

11
D5

11
D6

11
D7

63

63

LOT
63

TREPMANL.

64 ← De Veecken + 64
Lolsta!!

62

62

11
D8

11
D9

Schaak Kristof.
Bollenwegstraat 55
8770 Inzeleminster.

BRUYNEEL RUBEN
HOOGSTRAAT 55
8780 OOSTROZEBEKE
☎0479/97.67.87

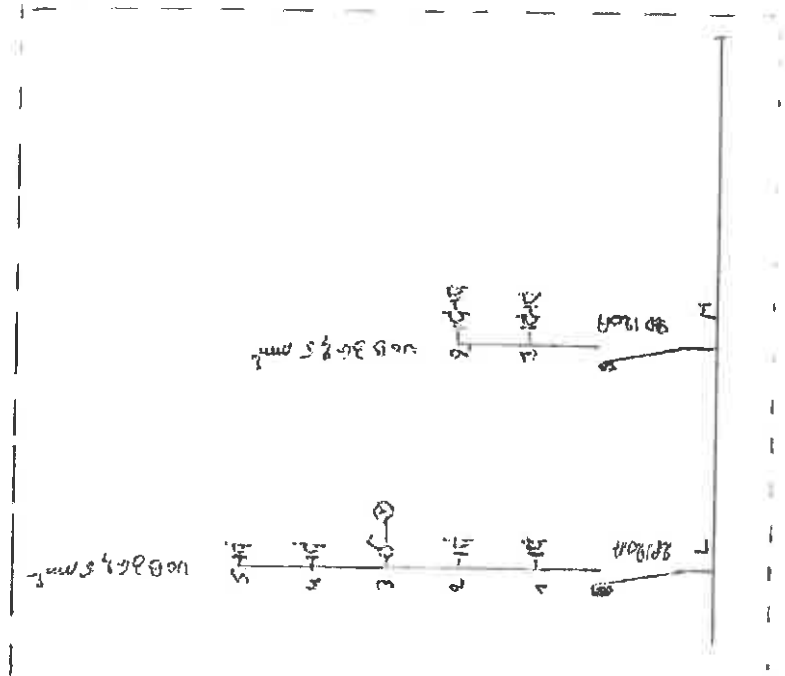

BITV
64392
28/12/2017

BTU
 05772
 28/12/17

BRUYNEEL RUBEN
 HOOGSTRAAT 55
 8780 OOSTROZEBEKE
 ☎0478/97.67.87

Bord 2

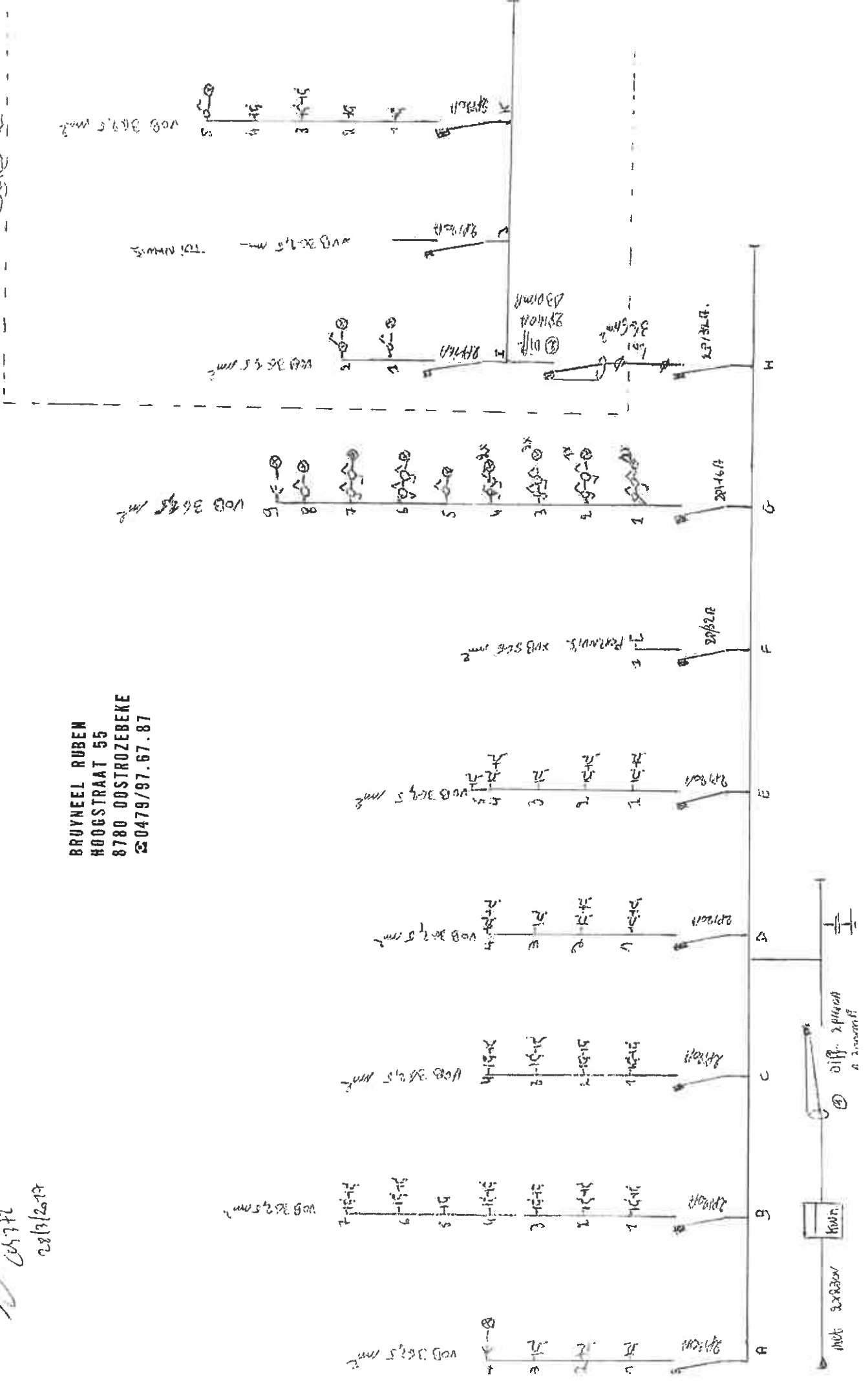

BRUYNEEL RUBEN
HOOGSTRAAT 55
8780 OOSTROZEBEKE
0479/97.67.87

BTU
C00372
28/3/2012

Ⓜ KUB BAZIS
TOINNOIS

1) Ⓞ F. KUB
IR

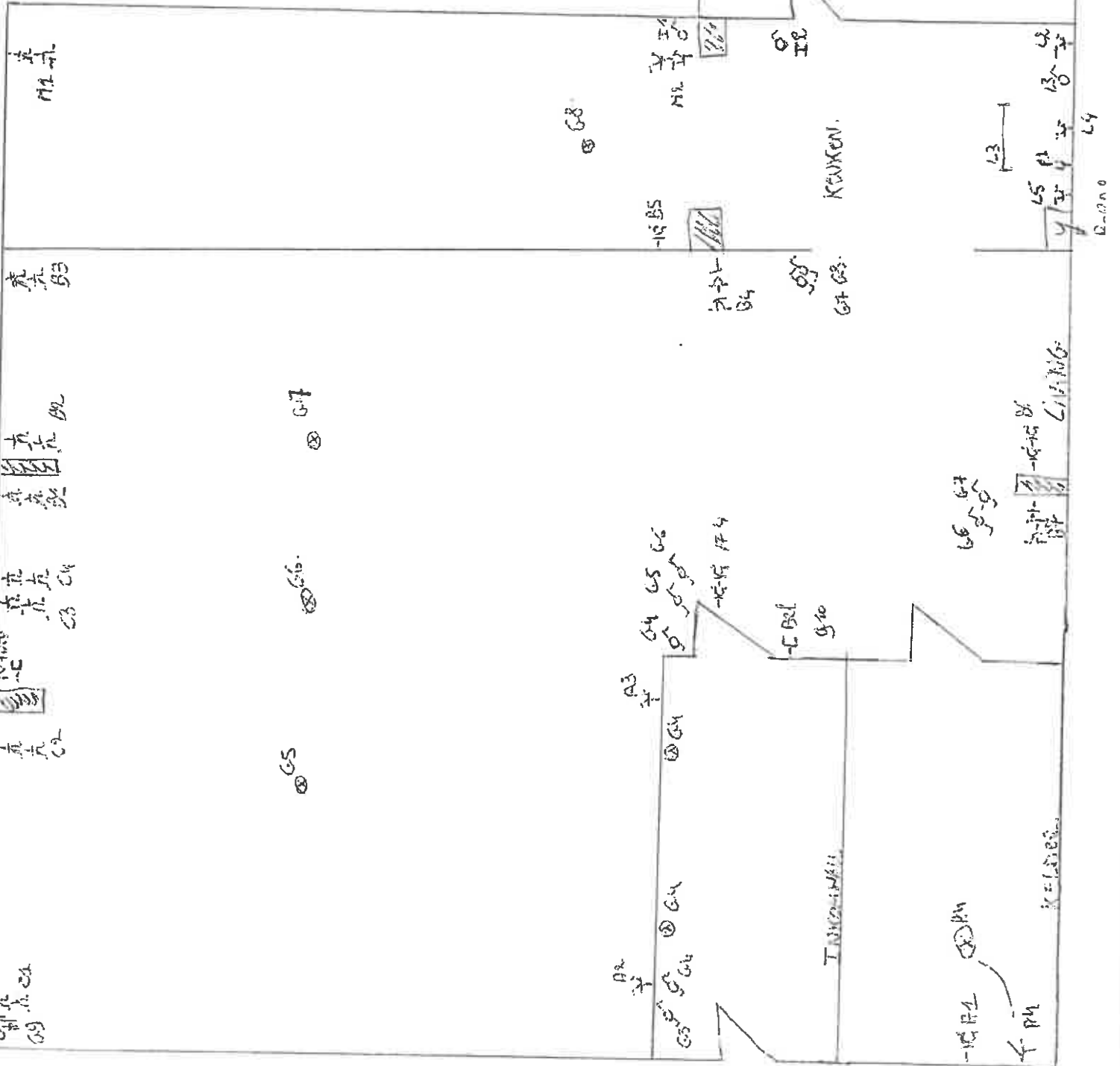

overzicht schakelbord:

bord 1

1		Differentieel 2P/40A 300mA
A	2P/20A	stopcontacten living ,kelder
B	2P/20A	stopcontacten living
C	2P/20A	stopcontacten living
D	2P/20A	stopcontacten slaapkamer boven
E	2P/20A	stopcontacten slaapkamer boven
F	2P/32A	fornuis
G	2P/16A	verlichting boven, living, hall
H	2P/32A	hoofdautoomaat bord 2

BRUYNEEL RUBEN
HOOGSTRAAT 55
8780 OOSTROZEBEKE
☎0479/97.67.87

Bord 2

2		Differentieel 2P/40A 30mA
I	2P/16A	verlichting fhare en badkamer
J	2P/20A	tuinhuis
K	2P/20A	stopcontacten cv, berging
L	2P/20A	stopcontacten keuken
M	2P/20A	stopcontacten keuken