

## Elektrische installaties op laagspanning en op zeer lage spanning (Boek 1 - KB 8/09/2019) - Algemene Directie Energie

📍 Plaats van het onderzoek: KOOLMIJNLAAN 269 3582 BERINGEN België

📄 Aard onderzoek: Periodieke inspectie (Boek 1 6.5)

📅 Datum van het bezoek  
09-02-2026

📅 Volgend controlebezoek:  
09-02-2027

👤 Agent-bezoeker  
Jonas Devos

### BESLUIT : NIET CONFORM

#### Identificatie van derden

Opdrachtgever	
Naam	Certoo Srl
Adres	Industrielaan 36, 1740 Ternat, België
Eigenaar, uitbater of beheerder	
Naam	/
Adres	KOOLMIJNLAAN 269 3582 BERINGEN België
Installateur	
Naam	Onbekend
BTW	

#### Identificatie van de elektrische installatie

Adres	KOOLMIJNLAAN 269 3582 BERINGEN België
Nr Teller	1SAG1100023407
Netbeheerder naam	Fluvius
Gebouw	Appartement

#### Atlas Controle VZW

Erkend controleorganisme

Hoofdkantoor: Lambermontlaan 127 1030 Schaarbeek

Tel: +32 2 726 64 04 | Mail: office@atlascontrole.be

BTW BE0732536476 | RPR Brussel

## Wetgeving



AREI. Algemeen Reglement op de elektrische installaties.

<b>Aard onderzoek:</b>	Periodieke inspectie (Boek 1 6.5)
<b>Datum van de uitvoering van de installatie</b>	Na 01/06/2023 Voor 01/06/2023 en na 01/06/2020 Voor 01/06/2020 en na 01/10/1981
<b>Funderingen</b>	vanaf 81

## Identificatie van de elektrische installatie en gegevens verdeler

<b>Netbeheerder naam</b>	Fluvius
<b>Nr Teller</b>	1SAG1100023407
<b>EAN-code</b>	541449200001888406
<b>Meter/bord verbinding</b>	XVB 4X10
<b>Net spanning</b>	1 X 400 V + N
<b>Algemene bescherming</b>	40A 2P
<b>Maximum beveiliging</b>	40A 2P
<b>Aantal verdeelborden</b>	1
<b>Hoofd differentieelschakelaar</b>	300mA - 40A - type A
<b>Type van aardelektrode</b>	Aardingslus
<b>Waarde (<math>\Omega</math>)</b>	Zie inbreuk
<b>Beschrijving van de elektrische installatie</b>	Beschrijving installatie  Voor een correcte beschrijving van de installatie heb ik schema's nodig die volledig overeenkomen met de opgestelde installatie.

## Resultaten van de controle

### Testapparatuur:

Schema's en situatieplannen	NOK
Equipotentiale verbindingen	NOK
DK Test van DSR	OK
$\Delta I_n$	OK
Controle van de staat	NOK
Waarde ( $\Omega$ )	Zie inbreuk
Isolatiemeting ( $M\Omega$ )	2,12
Opgesteld materieel	NOK
Beschermingsinrichtingen tegen directe aanraking	OK
Beschermingsinrichtingen tegen indirecte aanraking	OK
Beschermingsinrichtingen tegen overstroom	OK

## Schema's, plannen en documenten van de installatie

Schema's en situatieplannen	NOK
-----------------------------	-----

## Inbreuken

Het eendraadschema ontbreekt.

Het situatieschema ontbreekt.

→ Door het ontbreken van deze schema's kunnen de verschillende kringen niet correct beoordeeld worden.

Niet alle gegevens zijn vermeld op het bord.

De aardingsschijder vertoont diepe roestvorming; tijdens de inspectie kon de aardingsschijder niet worden geopend wegens risico op beschadiging.

De gasinstallatie dient zichtbaar geaard te worden. Tijdens de inspectie was de installatie bemeubeld en waren slechts zeer weinig delen visueel toegankelijk.

## Opmerkingen

Tijdens de inspectie was de woning bewoond en bemeubeld. De inspectie heeft zich daarom beperkt tot de delen van de installatie die door de klant ter plaatse zijn aangeboden en die zonder verplaatsing van meubels, demontage van vaste constructies of andere ingrijpende handelingen direct en veilig toegankelijk waren. Delen van de installatie die zich bevinden achter of in meubels, wanden, plafonds, vloeren of andere afwerkingen zijn niet geïnspecteerd. Het is mogelijk dat zich op deze niet-toegankelijke plaatsen afwijkingen of inbreuken bevinden die tijdens deze inspectie niet konden worden vastgesteld. Voor dergelijke verborgen gebreken kan geen verantwoordelijkheid worden aanvaard. Binnen de door de klant aangeboden en bereikbare delen zijn de vereiste metingen uitgevoerd en zijn de beschikbare schema's gecontroleerd en geverifieerd, voor zover dit technisch en praktisch mogelijk was binnen de omstandigheden van de inspectie.

## Besluit van de controle

De door Atlas Contrôle uitgevoerde inspectie was gericht op de zichtbare delen van de installatie die normaal toegankelijk zijn. De elektrische installatie voldoet niet aan de eisen van Boek 1 van de AREI (Koninklijk Besluit van 8/09/2019: C-2020/30795 + C-2020/30794) betreffende elektrische installaties met lage en zeer lage spanning.

De door Atlas Contrôle uitgevoerde inspectie had betrekking op de zichtbare delen van de installatie die normaal toegankelijk zijn.

Een aanvullend bezoek moet door Atlas Controle worden uitgevoerd vóór 09-02-2027 . De werkzaamheden die nodig zijn om de geconstateerde overtredingen op te heffen, moeten onverwijld worden uitgevoerd.

Bezoekagent



## Plichten van de eigenaar, beheerder of huurder van de installatie

De verplichting om het verslag te bewaren in het dossier van de elektrische installatie.

De verplichting om alle wijzigingen aan de elektrische installatie op te nemen in het dossier.

De verplichting om de toezichthoudende ambtenaar van de Federale Overheidsdienst Energie onmiddellijk op de hoogte te brengen van elk ongeval met personen dat rechtstreeks of onrechtstreeks veroorzaakt wordt door de aanwezigheid van elektrische installaties.

## Bijlagen

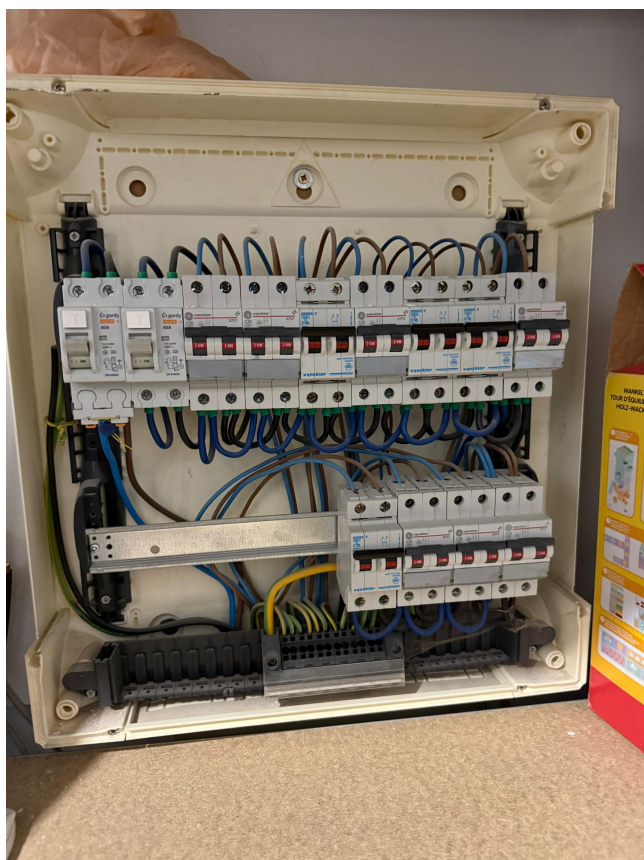

Bord

1