

Rapport de contrôle d'installations électriques à basse et à très basse tension

EXEMPLAIRE ORIGINAL

RÉF. 66/2024/62892/01:1

DATE DU CONTRÔLE 19/04/2024 AGENT VISITEUR Chirel Ngueguem
ADRESSE DU CONTRÔLE Avenue Jean-Joseph Crocq 6 (étage 3e Gauche App C2) - 1090 Jette TYPE DE CONTRÔLE Visite de contrôle (6.5.)

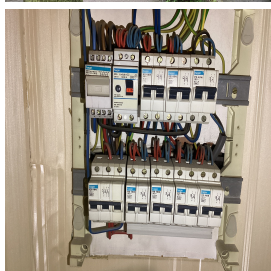

› DONNÉES GÉNÉRALES

Adresse de l'installation Avenue Jean-Joseph Crocq 6 (étage 3e Gauche App C2) - 1090 Jette
Type de locaux [REDACTED]
Objet du contrôle [REDACTED]
Gestionnaire [REDACTED]
Responsable des travaux non communiqué
Dérogations applicables/appliquées Anciennes installations électriques domestiques (8.2.1.) - Installations électriques domestiques ancien RGIE (8.2.2.)

› DONNÉES DU RACCORDEMENT

Gestionnaire du réseau de distribution (GRD) SIBELGA
Code EAN non communiqué
Numéro du compteur 58519179
Index jour/nuit 048850/
Type de coupure générale Disjoncteur
Câble compteur - tableau XVB 4 x 10 mm²
Tension nominale de service 3x400V + N - AC
Courant nominal de la protection de branchement 20A

› CONTRÔLE

Conformité schéma(s) unifilaire(s) et plan(s) de position	Pas OK		Nombre de tableaux		Nombre de circuits	
Circuits	1	5 + 1	2	2	9/1	
Protection	Sectionneur 4p 6kA U25A 4p 32A	2p 6kA U20A	2p 6kA U15A			
Section (mm ²)	10	10	2,5	1,5 / 2,5		
Conclusion	OK	OK	OK	OK		

Les fondations datent	D'après le 1/10/1981	Dispositif différentiel de tête	ID - 40A - 300mA - type A - test OK
Type d'électrode de terre	Boucle - Prise de terre commune	Dispositif différentiel supplémentaire	ID - 25A - 30mA - type A - test OK
Type de boucle de terre	Conducteur plein	Fixation/Etat/Détérioration matériel	OK
Résistance de dispersion de la prise de terre (Ω)	8	Contrôle visuel appareils fixes et/ou mobiles	OK
Conformité des liaisons équipotentielles et des PE	Pas OK	Protection contre les contacts directs	OK
Test de continuité	Concluant	Résistance générale d'isolement (MΩ)	68
Contrôle boucle de défaut	Concluant	Adéquation DPCDR - prise de terre	OK
Protection contre les contacts indirects	Pas OK	Adéquation protections surintensités - sections	OK

CONCLUSION : NON CONFORME

A la date du 19/04/2024, l'installation électrique de Avenue Jean-Joseph Crocq 6 (étage 3e Gauche App C2) - 1090 Jette n'est pas conforme aux prescriptions du Livre 1 de l'arrêté royal du 8 septembre 2019 établissant le Livre 1 sur les installations électriques à basse tension et à très basse tension. Le contrôle réalisé par Certinergie a porté sur les parties visibles de l'installation et normalement accessibles. Les travaux nécessaires pour faire disparaître les infractions constatées pendant la visite de contrôle, doivent être exécutées sans retard et toutes mesures adéquates doivent être prises pour qu'en cas de maintien en service de l'installation, les infractions ne constituent pas un danger pour les personnes. Une nouvelle visite de contrôle est à exécuter pour constater la disparition des infractions par le même organisme au plus tard avant le 19/04/2025.

Signature de l'agent

Rapport de contrôle d'installations électriques à basse et à très basse tension

EXEMPLAIRE ORIGINAL

RÉF. 66/2024/62892/01:1

› LISTE DES INFRACTIONS

- Un/des cordons prolongateurs/multiprises sont installés en pose fixe. - 5.3.4.7.
- Les canalisations principales d'eau et/ou de gaz internes au bâtiment, et/ou les colonnes principales du chauffage central et de climatisation et/ou les éléments métalliques fixes et accessibles qui font partie de la structure de la construction et/ou les autres éléments métalliques principaux ne sont pas connectés à la borne principale de terre. - 4.2.3.2.;5.4.4.1.;8.2.1.
- Les schémas unifilaires et/ou plans de position ne sont pas présents. - 3.1.2.;6.4.6.;6.5.7.;9.1.2.
- Il n'est pas possible de sceller les bornes amont du dispositif différentiel de tête (appareil non conforme, absence des accessoires de scellée, ...) - 6.4.6.4.
- Les liaisons équipotentielles supplémentaires dans la salle de bain pour toutes les parties métalliques simultanément accessibles et les conducteurs de protection de tous les appareils et machines électriques ne sont pas réalisées. - 4.2.3.2.;5.4.4.2.;7.1.4.4.;8.2.1.
- La tension d'alimentation n'est pas indiquée clairement de manière apparente sur chaque tableau de répartition et de manoeuvre. - 3.1.3.3.a
- Il n'y a pas/plus de porte au tableau. - 5.3.5.1.

› REMARQUES

- Nous ne pouvons pas exclure qu'au dépôt des schémas il puisse y avoir d'autres infractions.
- Les schémas unifilaires et plans de position doivent renseigner l'adresse de l'installation, les coordonnées du responsable des travaux et du propriétaire. Ces derniers devront signer et dater ces schémas.
- Lors d'une rénovation de l'installation électrique, les dérogations pourraient ne plus être appliquées.
- Les plans et schémas seront à adapter en fonction des travaux de mise en conformité qui seront réalisés.
- L'habitation étant meublée et les plans n'ayant pas été fournis, il se peut que tout n'a pu être vérifié.
- Les liaisons équipotentielles principales qui font partie des parties communes n'ont pas été contrôlées.

Rappel sur les prescriptions réglementaires :

Le propriétaire, le gestionnaire ou l'exploitant de l'installation électrique est tenu :

- a) d'en assurer ou d'en faire assurer l'entretien ;
- b) de prendre toutes mesures adéquates pour que les dispositions du Livre 1 de l'arrêté royal du 8 septembre 2019 établissant le Livre 1 sur les installations électriques à basse tension et à très basse tension soient en tout temps observés ;
- c) de conserver les documents, en ce compris le ou les rapports de contrôle, de l'installation électrique dans un dossier, de le tenir à disposition de toute personne qui peut le consulter et de mettre à disposition une copie de ce dossier à tout éventuel locataire ;
- d) de transmettre le dossier de l'installation électrique au nouveau propriétaire, gestionnaire ou exploitant ;
- e) d'aviser immédiatement le fonctionnaire préposé à la surveillance du Service Public Fédéral ayant l'Energie dans ses attributions de tout accident survenu aux personnes et du, directement ou indirectement, à la présence d'installations électriques ;
- f) de renseigner dans le dossier de l'installation électrique toute modification ou extension non importante survenue sur l'installation électrique ;
- g) de laisser réaliser par un organisme agréé un contrôle de conformité avant la mise en usage sur toute modification ou extension importante survenue sur l'installation électrique.
- h) si des infractions ont été constatées lors de la visite de contrôle, de faire effectuer une nouvelle visite de contrôle par le même organisme agréé afin de vérifier la disparition des infractions au terme du délai de un an. Dans le cas où, lors de cette seconde visite, des infractions subsistent, l'organisme agréé se doit d'envoyer une copie du rapport de visite de contrôle à la Direction générale de l'Energie préposée à la haute surveillance des installations électriques domestiques.

Rapport de contrôle d'installations électriques à basse et à très basse tension

EXEMPLAIRE ORIGINAL

RÉF. 66/2024/62892/01:1

› ANNEXES

Autre(s)

