

Plan de Mesurage

COMMUNE DE BELOEIL

BELOEIL

Parcelle cadastrée Section B n° 169 K/Pie

Je soussigné, **VAN HULLEBUSCH Cédric**, Géomètre-Expert, déclare avoir procédé au mesurage d'une parcelle en nature de grange & jardin sise rue Docteur Jadot, 105 à **BELOEIL**.

Cadastrée **Section B n° 169 K/Pie** pour une contenance mesurée après délimitation de **05 Ares 67 Centiares**.

Servitudes :

1. Par la présente, il est constitué une **servitude de vue oblique** grevant le surplus de propriété **Lot 2** au profit du **Lot 1** au niveau des points **13 & AMM 6** du plan ci-joint (baie vitrée en façade arrière) ;
2. Par la présente, il est constitué une **servitude d'égout des toits** entre les points **AMM 6 & 7** (*Pts 7 du plan ci-joint : descente d'eau en PVC*) grevant le surplus de propriété **Lot 2** au profit du **Lot 1** ;
3. Il est également constitué une **servitude d'égout des toits** entre les points **37 & 39** grevant le **Lot 1** au profit du surplus de propriété **Lot 2**.

Référence générale

1. *Plan de remembrement légal de Beloeil – Loi du 25 juin 1956.*
2. *Plan de mesurage dressé par le Géomètre-Expert Pierre ELIARD le 11 juillet 2009.*

VAN HULLEBUSCH CÉDRIC

Ingénieur en construction
Géomètre-Expert

Signé "Ne VARIETUR"
en annexe à un acte
passé devant le Notaire
Jean-Louis VAN BOXSTAEL
à Boussu, le 10.03.11

Rue des Cornettes, 25

6534 GOZEE

Tél. 0473/64.06.68

TVA : BE 0885.545.563

Levé et dressé par le Géomètre Expert (Geo 07/1025)
Soussigné, légalement admis et assermenté par le
Tribunal de Première Instance séant à MONS.

Gozée, le 18/03/2011.

Plan de Mesurage

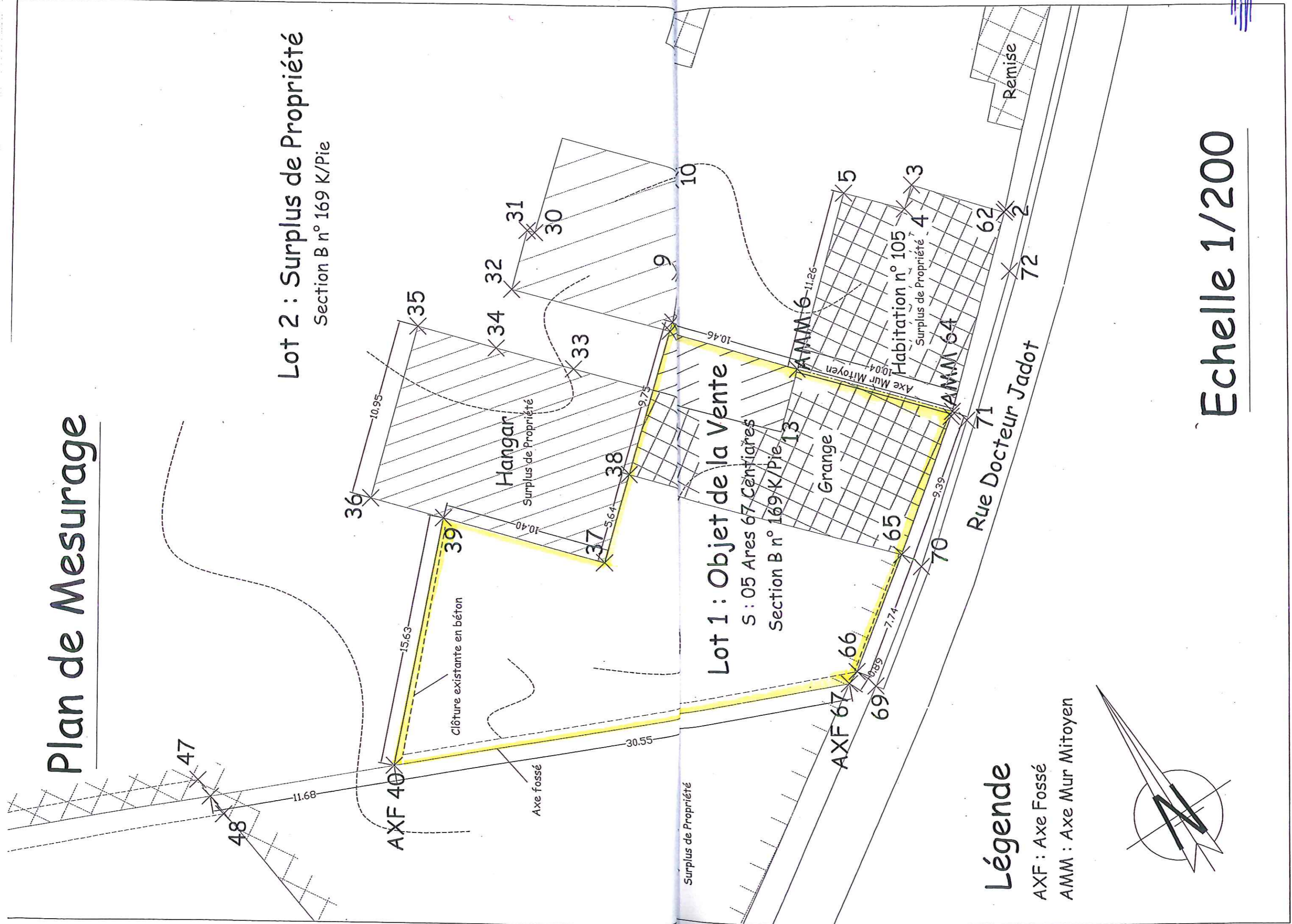

Légende

AXF : Axe Fossé

AMM : Axe Mur Mitoyen

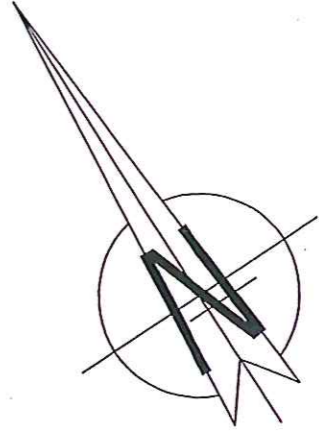

Echelle 1/200

W.S. MOLE

Id: ROLA
et de l'acte

Enregistré à Saint-Ghislain, le 19.05.2011
rôle(s), renvoi(s),
volume 626 f° 15 case 13
Reçu :
Le Receveur : (sé) Mathieu Sol

SITUATION CADASTRALE

Section: B

Echelle : 1 / 2.000

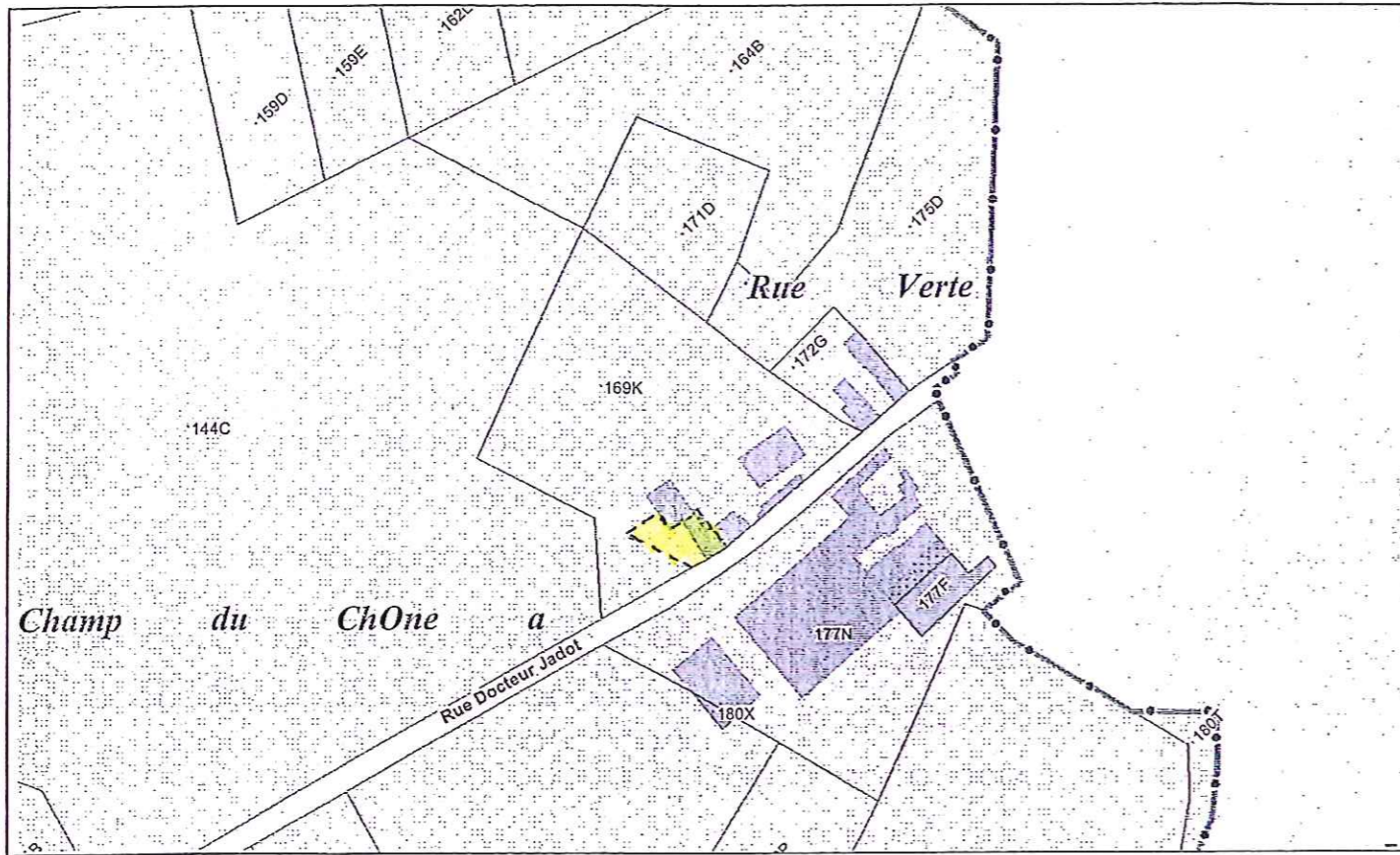

POUR EXPEDITION CONFORME



Je soussigné Mathieu Sol

AC = 2,05
178S = 169,02
(4) plans 62,60
p. 2,01

PLAN DE SITUATION EXTRAIT DE LA CARTE D'ETAT MAJOR

Echelle : 1/10.000

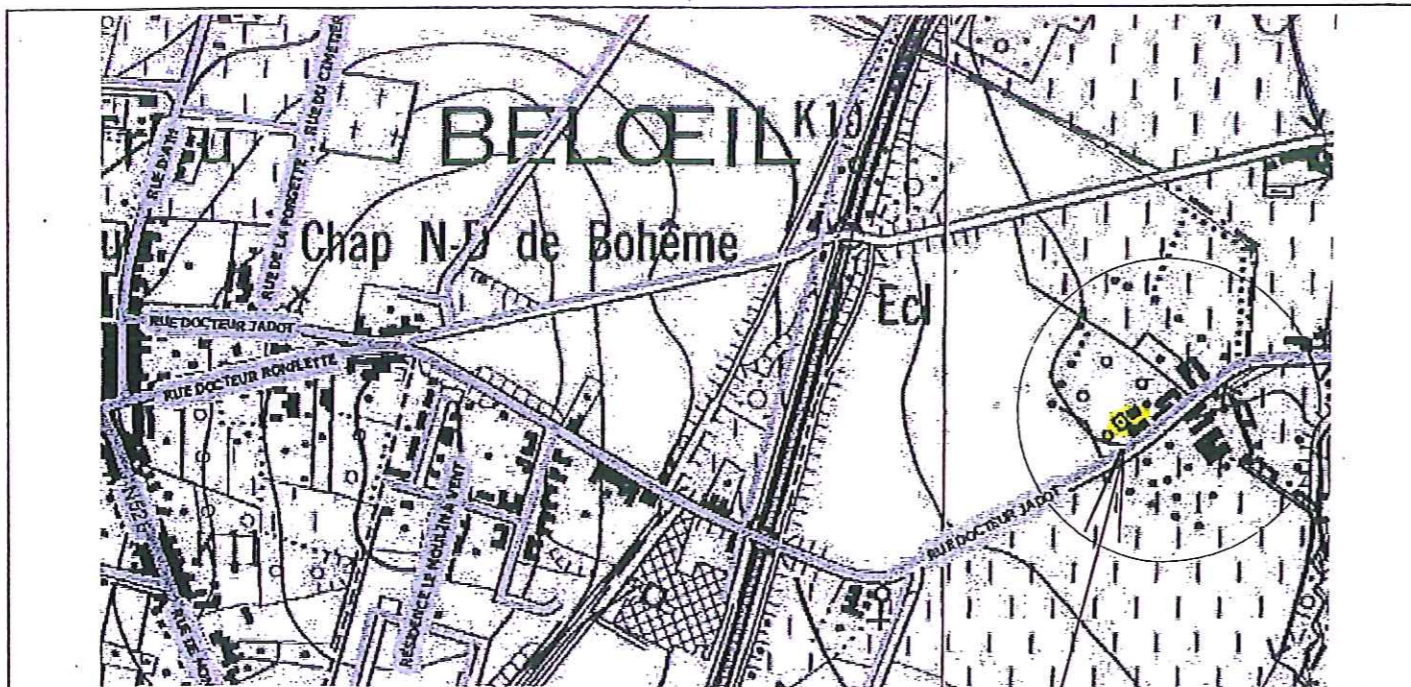

Salaire par case	€ 2,05
Salaire simple de transcription	€ 169,02
Salaire archivage des plans	€ 62,60
Salaire d'envoi	€ 0,79
Poste	€ 1,22
Total	€ 235,68

Transcrit au bureau des hypothèques de :
Tournai
Le treize mai deux mille onze
Réf. : 42-T-13/05/2011-07330
A verser sur le compte du bureau
IBAN BE63 6792 0030 5808 - BIC PCHQBEBB
Le montant de
deux cent trente-cinq euros soixante-huit cents

Le Conservateur E.-L. BRICOUT