

Proces - verbaal van opmeting Gemeente Lubbeek / 1e Afdeling

Bollenberg 115

Sectie D, nr. 12 Z

Omgevingsvergunning afgeleverd door het college van burgemeester en schepenen van de gemeente Lubbeek op datum van 18/07/2022.
Ref. gemeente: 2022/03
Ref. omgevingsvergunning: OMV_2022003400

Opgemeten en in plan gebracht door
Véronique Peeters
Landmeter - expert









Op datum van: 16/09/22
B.V.B.A. Landmeterskantoor
Peeters - Torfs
Leuvensesteenweg 25
3200 Aarschot
Tel.: 016/56.68.30

Oppervlakte volgens meting:

| | | |
|--------|-----------|--------------------|
| Lot 1 | 12 Z/deel | 748 m ² |
| Lot 1A | 12 Z/deel | 217 m ² |
| Lot 2 | 12 Z/deel | 719 m ² |
| Lot 2A | 12 Z/deel | 263 m ² |
| Lot 3 | 12 Z/deel | 32 m ² |

Legende

| | | | |
|---|----------------------------|---|---------------------|
| NP | nieuw geplaatste grenspaal |  | zone voor hoofdbouw |
| BP | bestaande grenspaal |  | te volgen bouwlijn |
| ⑤ | niet gematerialiseerd punt |  | haag |
| VP | verlichtingspaal |  | boom |
|  | afsluiting | ED | esdoom |
| | | B | berk |
| | | C | conifeer |
| | | F | fruitboom |
| | |  | te rooien boom |

Schaal: 1/500

Opmerking

De kadastrale nummers zijn weergegeven zoals gekend ten kadaster; toestand 01/01/2020.
Dossiernr. LUB 4870
Inschrijvingsnummer: LAN 04 1002
Referentienr. afbakeningsplan: 24066-10348

Coördinaten (Lambert '72)

| | X | Y |
|----|------------|------------|
| 1 | 181 820.71 | 174 193.41 |
| 2 | 181 813.43 | 174 189.69 |
| 3 | 181 804.52 | 174 185.13 |
| 4 | 181 815.75 | 174 213.40 |
| 5 | 181 804.07 | 174 210.50 |
| 6 | 181 792.40 | 174 207.61 |
| 7 | 181 794.91 | 174 230.90 |
| 8 | 181 831.98 | 174 268.33 |
| 9 | 181 831.78 | 174 268.89 |
| 10 | 181 803.81 | 174 261.43 |
| 11 | 181 788.28 | 174 257.58 |
| 12 | 181 773.19 | 174 253.83 |
| 13 | 181 772.93 | 174 254.30 |
| 14 | 181 776.34 | 174 247.98 |
| 15 | 181 771.95 | 174 245.56 |
| 16 | 181 804.05 | 174 260.46 |
| 17 | 181 788.52 | 174 256.61 |
| 18 | 181 773.66 | 174 252.95 |

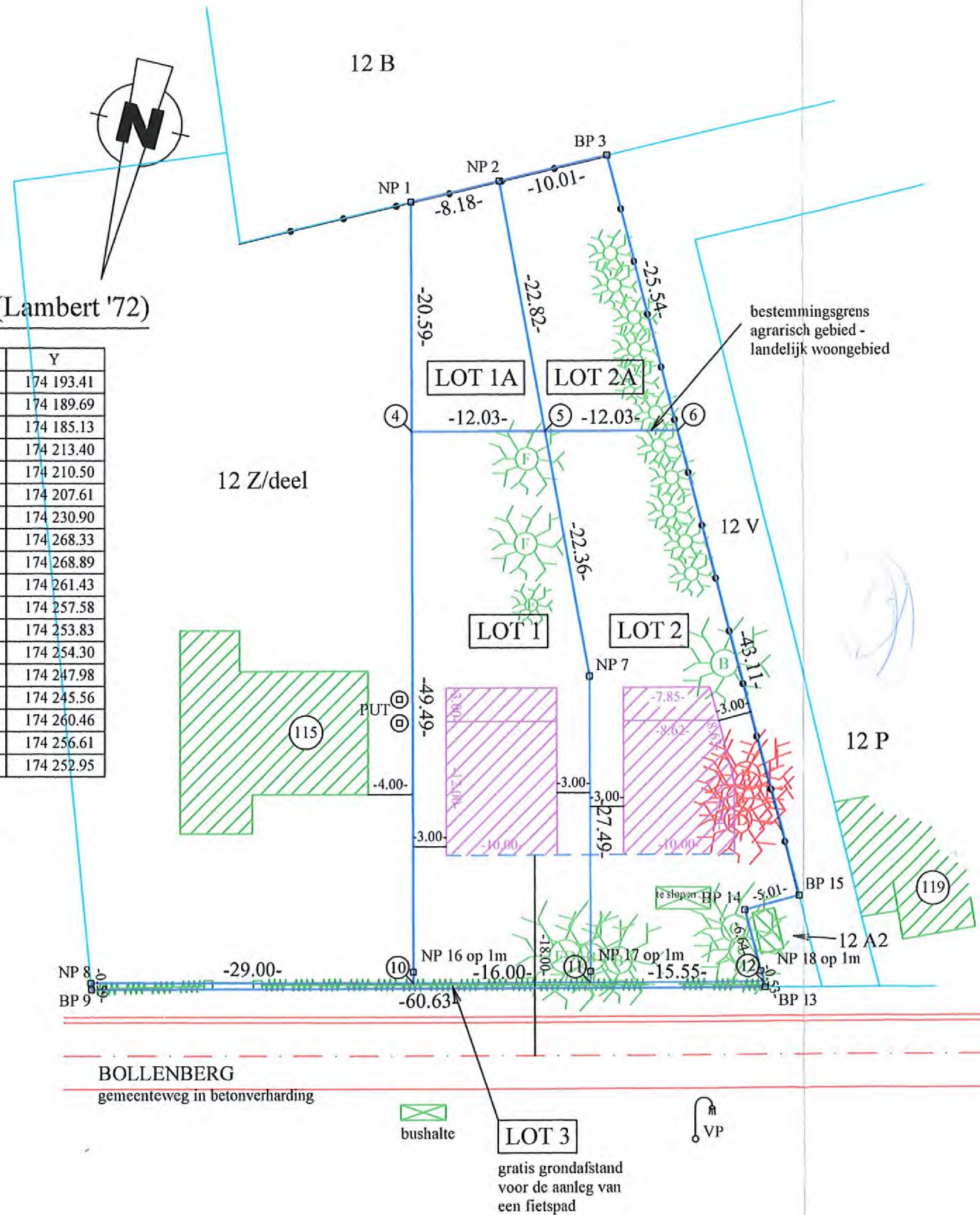

Beschrijving van de grenzen

| | | |
|------------------------|-----------------------|---|
| 1 - 2 - 3 - 6 - 15 | langs afsluiting | volgens gevonden scheidingspalen, schets nr. 38 dd 1981 |
| 13 - 12 - 18 - 14 - 15 | langs afsluiting | plan van landmeter Cassier dd 14/08/1980 |
| 8 - 9 - 13 | langs haag | volgens gevonden scheidingspalen, schets nr. 38 dd 1981 |
| 1 - 4 - 16 - 10 | niet gematerialiseerd | nieuwe grens |
| 2 - 5 - 7 - 17 - 11 | niet gematerialiseerd | nieuwe grens |
| 8 - 10 - 11 - 12 | niet gematerialiseerd | nieuwe grens |
| 4 - 5 - 6 | niet gematerialiseerd | bestemmingsgrens |

C. Vergaerwa
Landmeter