

## Rapport de contrôle d'installations électriques à basse et à très basse tension

EXEMPLAIRE ORIGINAL

RÉF. 24/2024/83593/01:1

DATE DU CONTRÔLE 26/11/2024 (9:40 - 10:15) AGENT VISITEUR Jean-Philippe Givron  
 ADRESSE DU CONTRÔLE Rue de Brabant 34 - 6200 Châtelet TYPE DE CONTRÔLE Visite de contrôle (6.5.)

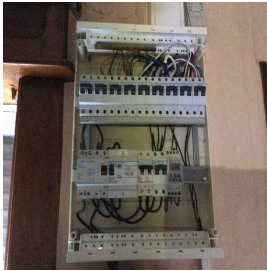

### › DONNÉES GÉNÉRALES

Adresse de l'installation	Rue de Brabant 34 - 6200 Châtelet
Type de locaux	Unité d'habitation (maison)
Propriétaire	[Redacted]
Responsable des travaux	[Redacted]
Déroghations applicables/appliquées	[Redacted] RGIE

### › DONNÉES DU RACCORDEMENT

Gestionnaire du réseau de distribution (GRD)	ORES ASSETS
Code EAN	Non communiqué
Numéro du compteur	2005100
Index jour/nuit	093314,6/
Type de coupure générale	Teco
Câble compteur - tableau	XGB 4 x 10 mm <sup>2</sup>
Tension nominale de service	230V - AC
Courant nominal de la protection de branchement	40A

### › CONTRÔLE

Conformité schéma(s) unifilaire(s) et plan(s) de position	Pas OK	Nombre de tableaux	1 (salon)	Nombre de circuits	11
-----------------------------------------------------------	--------	--------------------	-----------	--------------------	----

Circuits	3x II	6x II	1x II	2x II
Protection	D16A 3kA	D20A 3kA	D16A 3kA	D20A 3kA
Section (mm <sup>2</sup> )	2,5	2,5	non raccordé	non raccordé
Conclusion	OK	OK	non raccordé	non raccordé

Les fondations datent	D'avant le 1/10/1981	Dispositif différentiel de tête	ID - 63A - 300mA - type A - test pas OK
Type d'électrode de terre	Piquets	Dispositif différentiel supplémentaire	ID - 40A - 30mA - type A - test OK
Résistance de dispersion de la prise de terre ( $\Omega$ )	Pas mesurable	Fixation/Etat/Détérioration matériel	Pas OK
Conformité des liaisons équipotielles et des PE	Pas vérifiable - pas accessible	Contrôle visuel appareils fixes et/ou mobiles	Pas OK
Test de continuité	Pas concluant	Protection contre les contacts directs	Pas OK
Contrôle boucle de défaut	Pas concluant	Résistance générale d'isolement (M $\Omega$ )	2,86
Protection contre les contacts indirects	Pas OK	Adéquation DPCDR – prise de terre	Sans objet
		Adéquation protections surintensités – sections	OK

Le ou les socles de prise en défaut sont localisés dans la cuisine - le salon

## CONCLUSION : NON CONFORME

A la date du 26/11/2024, l'installation électrique de Rue de Brabant 34 - 6200 Châtelet n'est pas conforme aux prescriptions du Livre 1 de l'arrêté royal du 8 septembre 2019 établissant le Livre 1 sur les installations électriques à basse tension et à très basse tension. Le contrôle réalisé par Certinergie a porté sur les parties visibles de l'installation et normalement accessibles. Les travaux nécessaires pour faire disparaître les infractions constatées pendant la visite de contrôle, doivent être exécutés sans retard et toutes mesures adéquates doivent être prises pour qu'en cas de maintien en service de l'installation, les infractions ne constituent pas un danger pour les personnes. Une nouvelle visite de contrôle est à exécuter pour constater la disparition des infractions par le même organisme au plus tard avant le 26/11/2025.

Signature de l'agent



## Rapport de contrôle d'installations électriques à basse et à très basse tension

EXEMPLAIRE ORIGINAL

RÉF. 24/2024/83593/01:1

### LISTE DES INFRACTIONS

- La résistance de dispersion de la prise de terre n'a pas pu être mesurée car le sectionneur de terre n'était pas accessible, était cassé ou absent ou n'a pas pu être ouvert (écroux oxydés ou autre). - 5.4.3.5.;5.1.5.
- Les schémas unifilaires et/ou plans de position ne sont pas présents. - 3.1.2.;6.4.6.;6.5.7.;9.1.2.
- Les circuits, les appareils de coupure et/ou les dispositifs de protection ne sont pas repérés de manière claire et visible. - 3.1.3.
- Le contrôle d'une/des boucles de défaut n'est pas concluant. - 6.4.6.4.;6.5.7.2.
- Des conducteurs du type VOB ne sont pas placés sous conduit et/ou comme il se doit. - 5.2.9.
- Interrupteur(s) et/ou socle(s) de prise et/ou boîte(s) de dérivation ne sont pas fixés correctement. - 1.4.
- La connexion d'appareils d'éclairage n'est pas correcte. - 5.3.4.2.
- La tension d'alimentation n'est pas indiquée clairement de manière apparente sur chaque tableau de répartition et de manœuvre. - 3.1.3.3.a
- Les tableaux de répartition ne sont pas aisément accessibles. - 5.3.5.1.
- Un/des DPCDR (différentiel) n'est/sont pas conforme(s). - 5.1.3.3.;5.3.5.3.;8.2.1.;8.2.2.
- Des contacts de terre de socles de prise de courant ne sont pas reliés au conducteur de protection de la canalisation électrique. - 6.4.6.4.;6.5.7.2.
- Il faut revoir l'introduction des conducteurs dans le matériel électrique.
- Les protections contre les chocs électriques direct et/ou indirect, ou les protections de l'installation électrique sont altérés. - 9.5.
- Il faut revoir la fixation d'un/des luminaire(s)

### REMARQUES

- Nous ne pouvons pas exclure qu'au dépôt des schémas il puisse y avoir d'autres infractions.
- La prise de terre n'a pu être mesurée, elle sera à vérifier lors du prochain contrôle.
- L'habitation étant meublée et les plans n'ayant pas été fournis, il se peut que tout n'a pu être vérifié.
- L'appareillage électrique fixe ou à poste fixe suivant n'est pas présent - lave-vaisselle/cuisinière
- Lors du prochain contrôle, un accès aux liaisons équipotentielles principales (compteur d'eau, de gaz, chaufferie) devra être fourni.
- L'habitation est encombrée - problèmes d'accessibilité, de visibilité.
- L'installation n'est pas entièrement accessible. Tous les locaux n'ont pas pu être visités.
- Lors d'une rénovation de l'installation électrique, les dérogations pourraient ne plus être appliquées.

### Rappel sur les prescriptions réglementaires :

Le propriétaire, le gestionnaire ou l'exploitant de l'installation électrique est tenu :

- d'en assurer ou d'en faire assurer l'entretien ;
- de prendre toutes mesures adéquates pour que les dispositions du Livre 1 de l'arrêté royal du 8 septembre 2019 établissant le Livre 1 sur les installations électriques à basse tension et à très basse tension soient en tout temps observés ;
- de conserver les documents, en ce compris le ou les rapports de contrôle, de l'installation électrique dans un dossier, de le tenir à disposition de toute personne qui peut le consulter et de mettre à disposition une copie de ce dossier à tout éventuel locataire ;
- de transmettre le dossier de l'installation électrique au nouveau propriétaire, gestionnaire ou exploitant ;
- d'aviser immédiatement le fonctionnaire préposé à la surveillance du Service Public Fédéral ayant l'Energie dans ses attributions de tout accident survenu aux personnes et du, directement ou indirectement, à la présence d'installations électriques ;
- de renseigner dans le dossier de l'installation électrique toute modification ou extension non importante survenue sur l'installation électrique ;
- de laisser réaliser par un organisme agréé un contrôle de conformité avant la mise en usage sur toute modification ou extension importante survenue sur l'installation électrique.
- si des infractions ont été constatées lors de la visite de contrôle, de faire effectuer une nouvelle visite de contrôle par le même organisme agréé afin de vérifier la disparition des infractions au terme du délai de un an. Dans le cas où, lors de cette seconde visite, des infractions subsistent, l'organisme agréé se doit d'envoyer une copie du rapport de visite de contrôle à la Direction générale de l'Energie préposée à la haute surveillance des installations électriques domestiques.