



Vereniging voor Arbeidsveiligheid door Techniek en
Controle v.z.w

Externe Dienst voor Technische Controles

Mechelsesteenweg 247-249 - 2820 BONHEIDEN
Telefoon 015/55 51 51 Fax 015/55 06 30

VERSLAG NR *BN 03/01-38*
 ADRES INSTALLATIE: *Zeven Een*
 *Houtstraat 62*
 EIGENAAR :
 Adres :
 OPDRACHTGEVER :
 Adres : *Zeven Een*
 INSTALLATEUR :
 Adres :
 BTW of IK :

STROOMVERDELER :
 Meter nr. :
 Index : Dag : KWh ; Nacht : KWh

PROCES-VERBAAL VAN DE GELIJKVORMIGHEIDSCONTROLE VAN EEN ELEKTRISCHE LAAGSPANNINGSINSTALLATIE

1. IDENTIFICATIE EN BESCHRIJVING :

Datum van onderzoek: *29/10/2009*; Aanvulling van verslag nr. *BN109/01/20*; Type der lokalen: *Winkelhandel / JK*
 Aard installatie: Nieuw - Uitbreiding - Wijziging - Tijdelijk - Verzwaring - *FLAT 2 / 012*
 Begin werken : Fundering vóór - na 1.10.81 ; Installatie vóór - na 1.10.81 - ; Met - Zonder BA4 / BA5 ; AREI art. 86 -87 -
 Aansluiting: Spanning *230V* V ; Bescherming v/d aansluiting: *MAX 40* A ; Alg. schakelaar: type: *ADP 500*
 Netaftakkabel (type & sectie): *algemeen* mm² ; Voedingskabel hoofdbord (type & sectie): *XVR 102* mm²
 Type aardelektrode: lus - baren - pennen - horizontale geleider - diepteaarding ; Aardverbindingssysteem: TT - TN - IT
 Aantal borden: ; Aantal eindstroombanen: *B* ; Spreidingsweerstand : *14,6* Ohm ; Alg. Isolatie niveau: *150* MOhm

BESCHRIJVING: zie schema('s) in bijlage

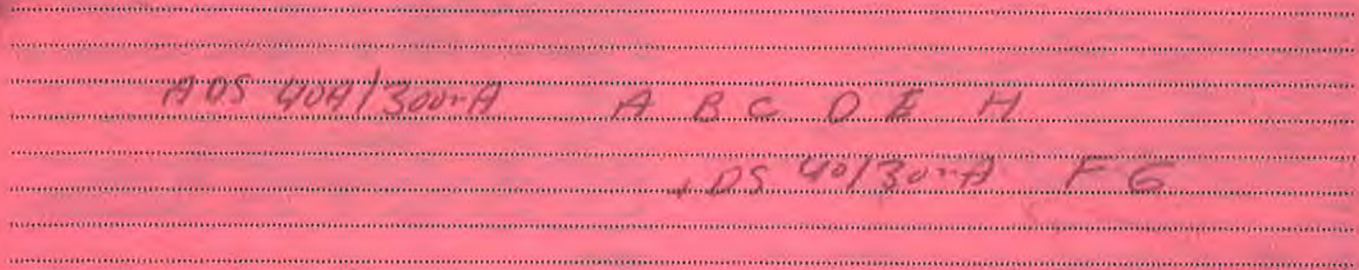

2. INHOUD VAN DE CONTROLE:

De controle werd uitgevoerd volgens : AREI art. 270 -
 en de technische procedure(s) TPR-E12 -
 De geïnstalleerde automatische differentieelstroominrichtingen stemmen overeen met de waarde v/d spreidingsweerstand v/d aardelektrode : ja - neen
 De geïnstalleerde beschermingsinrichtingen tegen overstroom stemmen overeen met de doorsneden van de respectievelijke stroombanen : ja - neen

3.1. INBREUKEN :

zie keerzijde:

3.2. OPMERKINGEN / NOTA's :

zie keerzijde:

VISUM VAN DE VERDELER

RAADGEVINGEN VOOR DE EIGENAARS, BEHEERDERS OF UITBATERS: zie keerzijde.

4. BESLUIT : De installatie voldoet - *niet* - aan de voorschriften van het AREI.
 De algemene automatische differentieelstroominrichting - *was* - werd - verzegeld en het (de) ééndraadschema('s) en het (de) opstellingsschema('s) voor gezien getekend.
 De installatie dient opnieuw gecontroleerd uiterlijk op *29/11/2009*
 (AREI art.271) alsook voor de ingebruikname van elke belangrijke wijziging of beduidende uitbreiding, uitgevoerd vóór deze datum.
 De installatie mag - *niet* - in dienst gesteld worden.
 De installatie voldoet - *niet* - aan de voorschriften van de stroomverdelers.

DE AGENT-ONDERZOEKER
naam + handtekening

[Redacted signature]

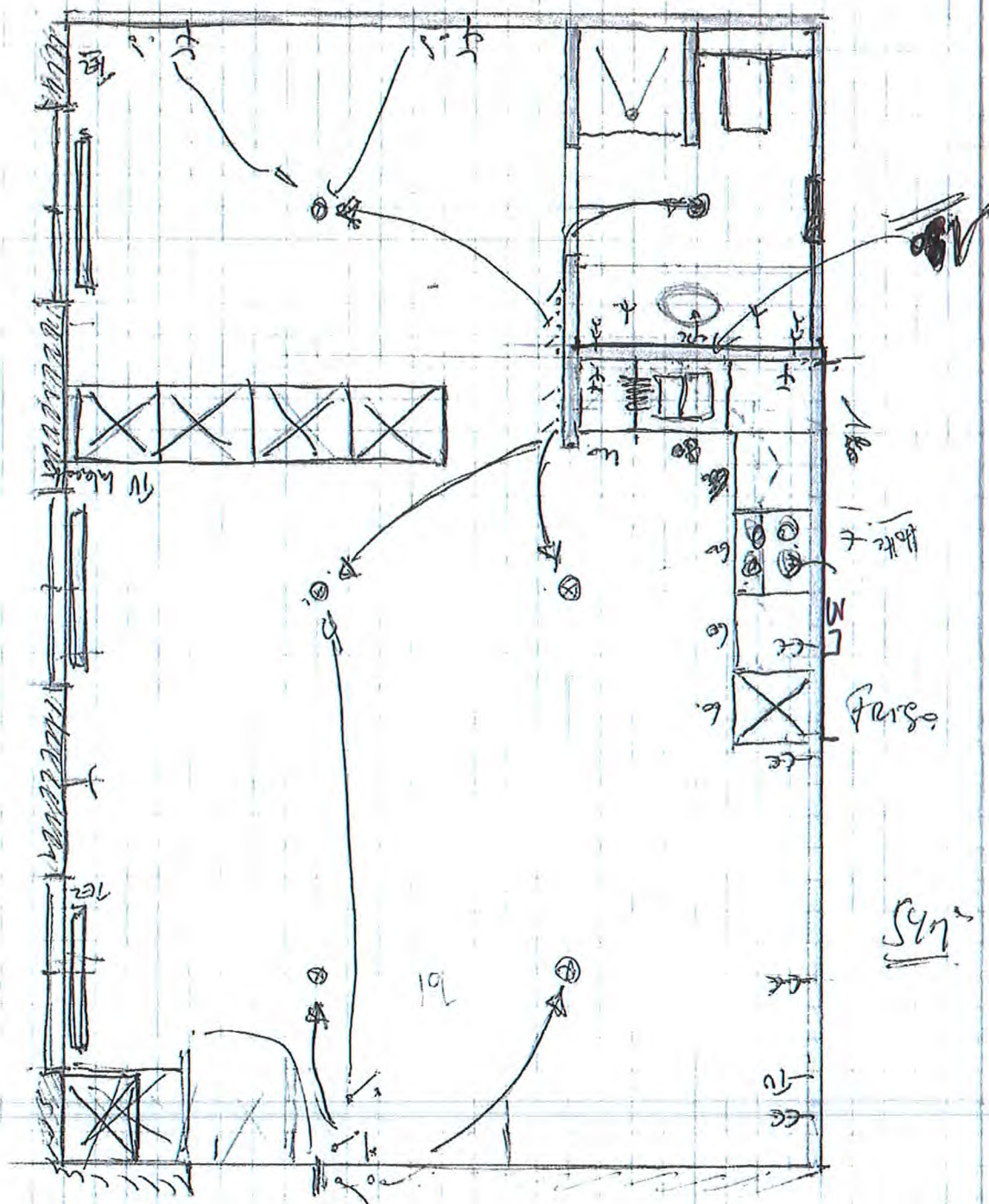

Pl. 34 19 + 12 + 12

W. 30 m. /

x 21 - 182, 7 2106