



ELECTRO-TEST

V.Z.W. ASBL

Herkestraat 33 - 1820 Melsbroek

Officieel erkend controleorganisme / organisme de contrôle agréé

Distributienetbeheerder : Gestionnaire de réseau de distribution :

Nr teller : N° comp :

Verslag van onderzoek :

Rapport de contrôle :

N° 04/27415

EAN code :

Table with columns for Aantal onderzoek, Genre de contrôle, and various electrical codes (AREI, RGIE, TT, TN, IT).

Table with columns for Tijdelijk, Kermisinstallatie, Indienstelling, Uitbreiding, and Vernieuwing.

Plaats van het onderzoek : Lieu du contrôle : Ave George Garni 28 - 1820 Melsbroek

Eigenaar : Propriétaire : Adres : Adresse :

Installateur : Installateur : BFW-TWA 59a Yvys Tille 84

Datum van het onderzoek : Date du contrôle : 14/07/08

Onderzoek / Contrôle : Woning / maison, Appart, etc.

Table with columns for Spanning, Meter / bord verbinding, and Max. beveiliging.

Table with columns for Aardelektrode, Isolatie, and Aantal verdeelborden.

Table with columns for Differentieelschakelaars, Aantal eindstroombanen, and Test results.

Table with columns for Visueel nazicht, Controle visuel, and Indirecte aanraking.

Table with columns for Aansluitingen, Raccordements, and Potentiaalvereffeningen.

Inbreuken / Infractions : Opmerkingen / Remarques : VISUM : Datum/date :

Besluit / Conclusion : De installatie is conform met het AREI en mag in dienst gesteld worden...

Vertical text on the left side of the page, likely a reference or identification number.

Vertical text on the right side of the page, likely a reference or identification number.

3^{ème} étage

Schéma de position

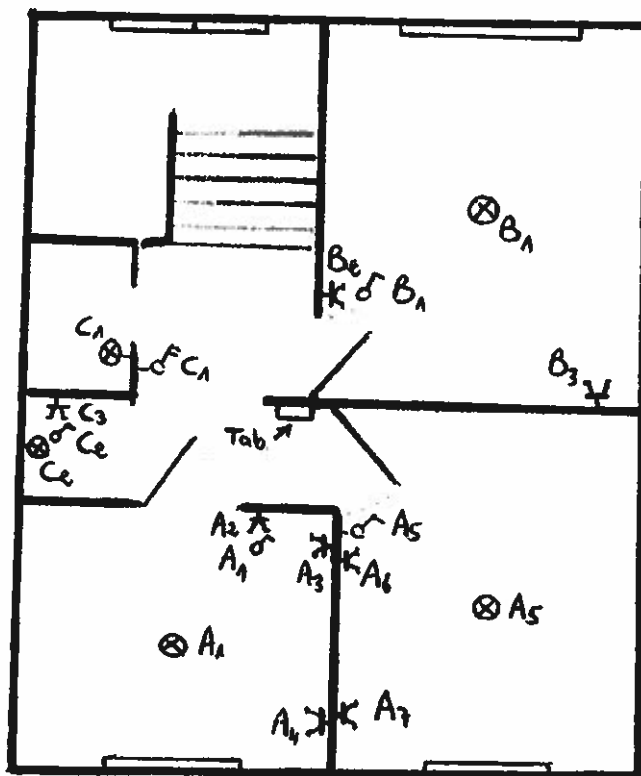

ADRESSE DE L'INSTALLATION	DELEGUE DE L'ORGANISME AGREE E T ELECTRO-TEST v.z.w.
	Nom: E VAN LINT
	Date: _____ Inspecteur
	Signature:

3ème étage schéma unifilaire.

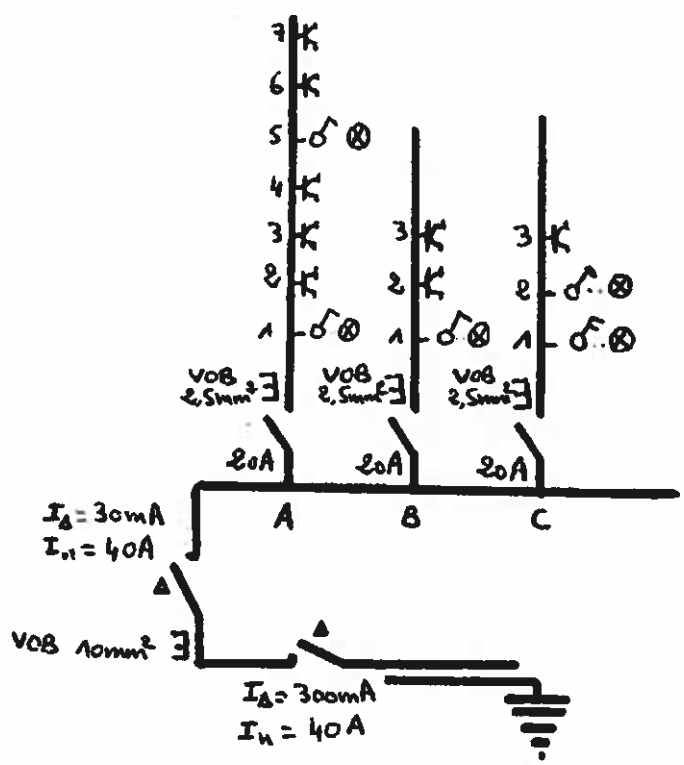

ADRESSE DE L'INSTALLATION	DELEGUE DE L'ORGANISME AGREÉ ELECTROTEST VZW
	Nom:
	Date:
	Signature: