

TECHNISCH BUREAU VERBRUGGHEN

VZW



Controleorganisme erkend door het ministerie

ZETEL ANTWERPEN
Van der Sweepstraat 3 bus 44
2000 Antwerpen
Tel. 03 216 28 90
Fax 03 238 86 65

ZETEL BRUSSEL
Clovislaan 15
1000 Brussel
Tel. 02 230 97 69
Fax 02 230 26 76

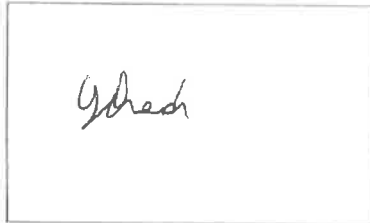

O. ref.: _____

U. ref.: _____

VERSLAG NR.: 334/12 10 11/03

PROCES-VERBAAL OVER HET ONDERZOEK VAN EEN ELEKTRISCHE LAAGSPANNINGSINSTALLATIE

ADRES INSTALLATIE: 3130 Beteke
Seypstove 16

EIGENAAR: _____

Adres: _____

OPDRACHTGEVER: _____

Adres: _____

INSTALLATEUR: _____

Adres: _____

BTW of IK: _____

EAN: _____
Ref.: _____ Teller nr. 37034345
Index: _____

Datum van het onderzoek: 12/10/2012 Aard van het onderzoek: gelijkvormigheidsonderzoek - controlebezoek volgens:

(AREI art. 270) (AREI art. 271) (AREI art. 276) (AREI art. 276bis) (ARAB art. 262) (K.B. 2.6.2008) (T.R. art. 231) (Voorschr. DNB)

Aard installatie: Nieuwe - Uitbreiding - Wijziging - Vervolgig - Verzwaring - verkoop wooneenheid: Type der lokalen: HLL

Begin werken: Fundering vóór: 1.10.81 - Elektrische installatie vóór: 1.10.81 - 1.1.83 AREI art. 86

Aansluiting: Spanning 3 x 400 + N V Bescherming van de aansluiting 25 A

Voedingskabel hoofdbord: 4 x 10 mm² Alg. schakelaar: type AFI 50/0,03

e van de aardelektrode: lus - baren - pennen - horizontale geleider Schema: TT

Aantal borden: 1 ; Aantal eindstroombanen: 7 ; RA: 18 Ohm; RI tot > 2 MOhm

Uitwendige invloedsfactoren: _____

BESCHRIJVING:

Aff. 50/0,03 type AC
4 R 20A parabolmat 2,5² U0B
3 R 21 A parabolmat 1,5/2,5² U0B

UITGEVOERDE CONTROLES: zie verso

VASTGESTELDE INBREUKEN EN/OFF NOTAS: _____

[Handwritten signature]

<i>N.B.:</i> <i>Handtekening beheerder</i>	PROCES-VERBAAL VAN HET
	GELIJKVORMIGHEIDSONDERZOEK
	gezien op
	de aangestelde van de controleinstelling
	datum:
	handtekening:

PLICHTEN VAN DE EIGENAARS, BEHEERDERS OF HUURDERS: Zie keerzijde.

BESLUIT 1. De installatie is conform. De ingangsklemmen van de algemene ADS werden verzegeld en de ééndraads- en situatieschema's werden voor gezien getekend. De installatie dient opnieuw gecontroleerd uiterlijk op 12/10/2012 (art. 271 AREI) alsook vóór de Ingebruikname van elke belangrijke wijziging of beduidende uitbreiding, uitgevoerd voor deze datum.

2. De installatie is niet conform.

3. De installatie mag in dienst blijven indien zonder vertraging wordt voldaan aan de vastgestelde inbreuken en de gepaste maatregelen getroffen worden opdat de installatie geen gevaar vormt voor personen of goederen. De installatie is niet conform. De installatie dient opnieuw gecontroleerd te worden door (hetzelfde) organisme uiterlijk op _____

DE AGENT-ONDERZOEKER:
nr. + naam + handtekening

334 *Maartje Peeters* De directeur,



HOOFDZEKERING
VOEDING

25A
230V mono

BTV 334

Maarts Peels

12/10/2012

FORNUIS



WASMACHINE

BAD
CV

BAD

SLPK

TV MEUBEL

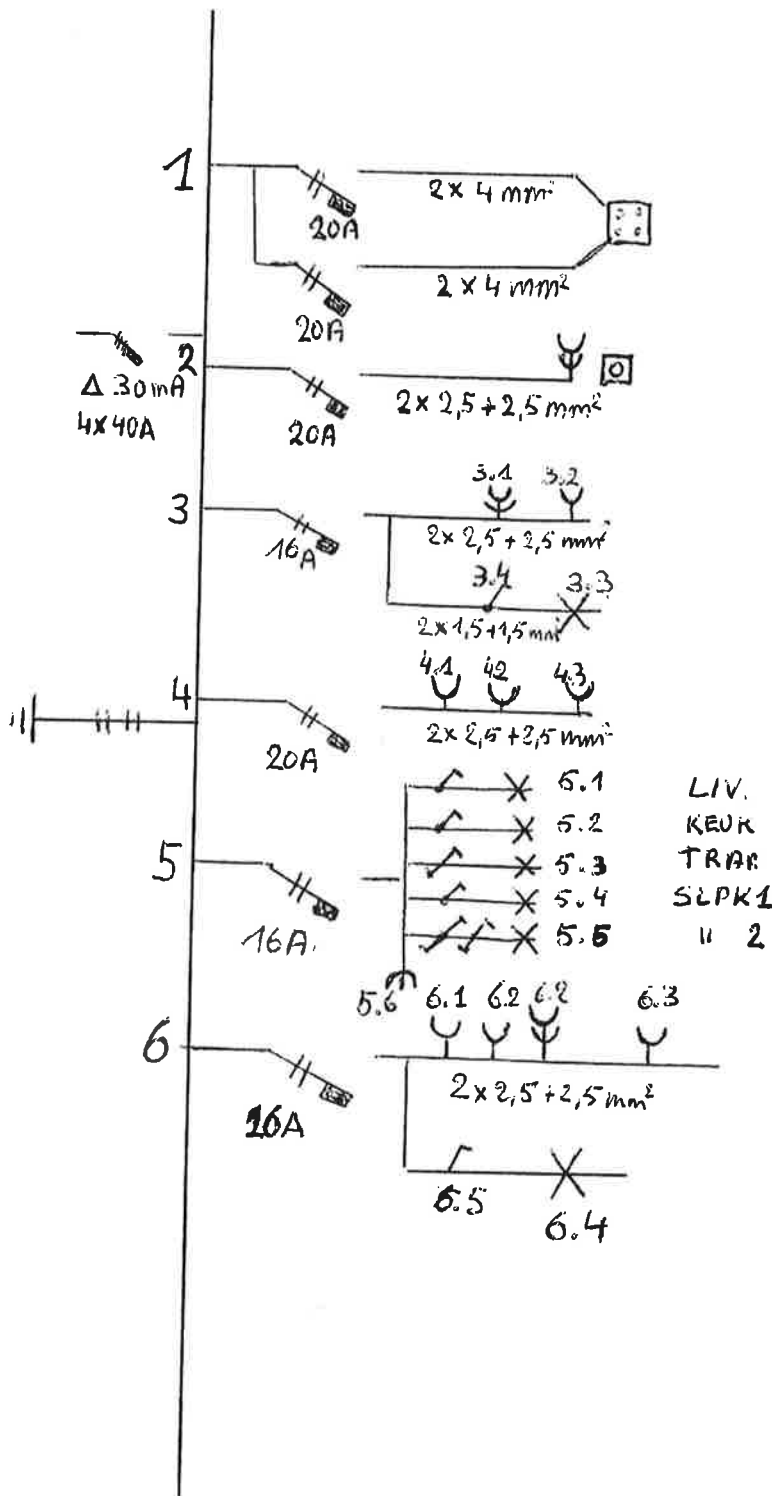

Eigenaar woning : OCMW BEGIJNENDIJK, Kleinesteenweg 2A, 3130 Begijnendijk tel. 016 52 55 40

Adres van de woning : Seyptstraat 16, 3130 Begijnendijk

GELYK VLOERS

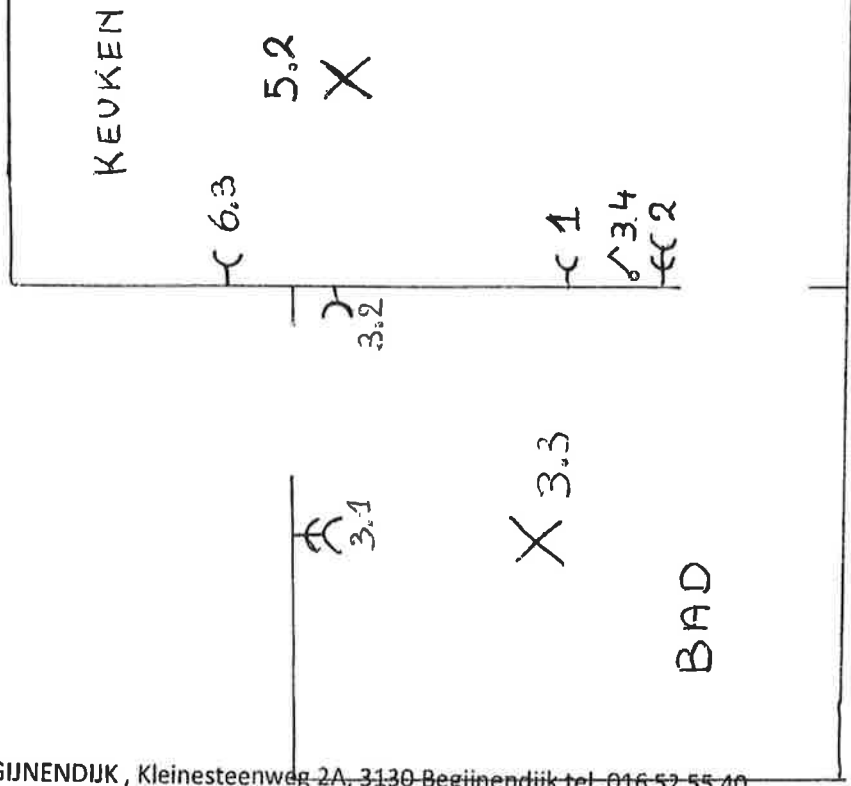

Eigenaar woning :OCMW BEGIJNENDIJK , Kleinesteenweg 2A, 3130-Begijnendijk tel. 016 52 55 40

Adres van de woning : Seyptstraat 16 , 3130 Begijnendijk

A handwritten signature or mark, possibly a stylized 'S' or a similar character, located at the bottom right of the page.

VERDIEPING

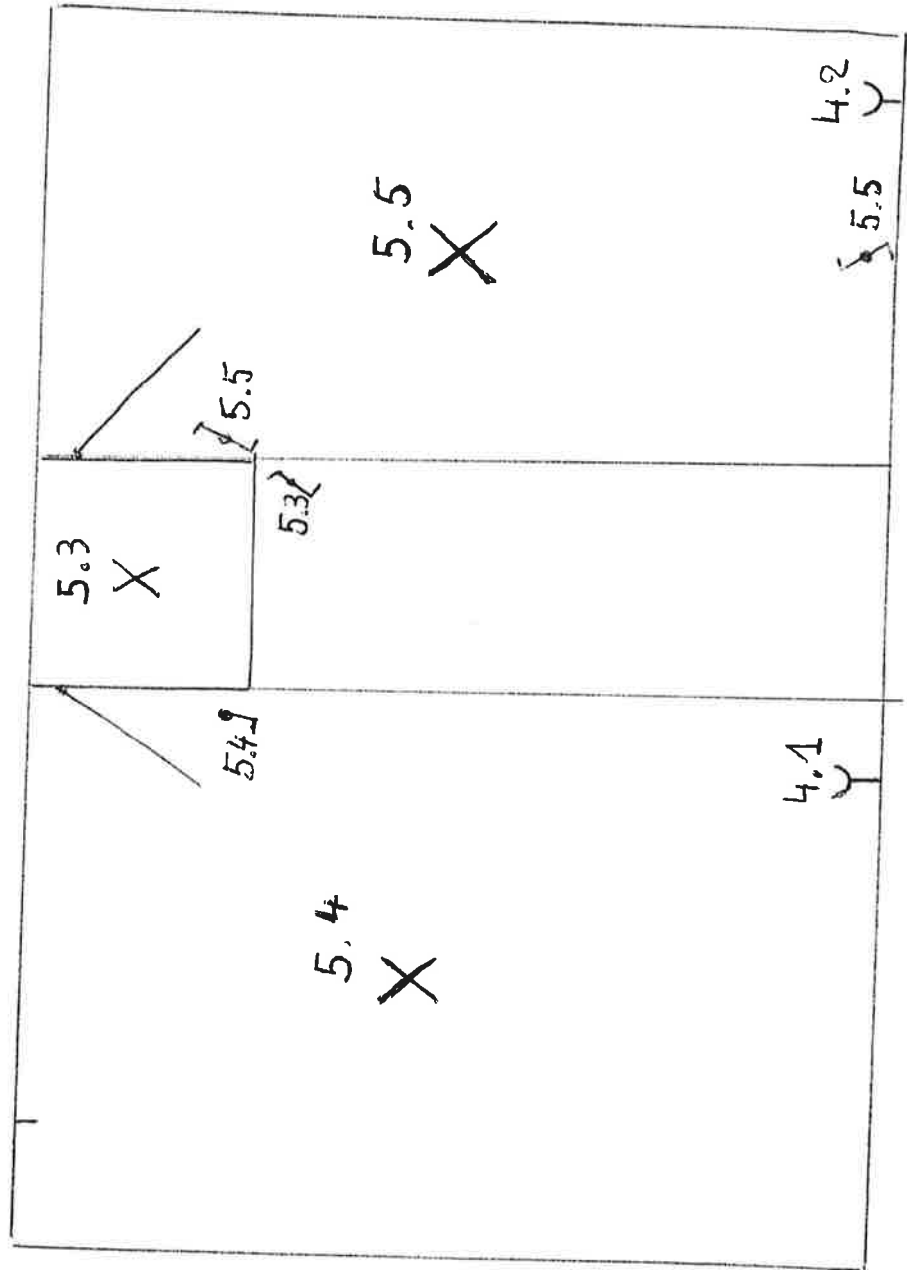

Eigenaar woning :OCMW BEGIJNENDIJK , Kleinesteenweg 2A, 3130 Begijnendijk tel. 016 52 55 40

Adres van de woning : Seyptstraat 16 , 3130 Begijnendijk

