

RAPPORT DE CONTRÔLE D'UNE INSTALLATION ÉLECTRIQUE DOMESTIQUE A BT/TBT
 (A.R. DU 08/09/2019 - LIVRE 1 - 4.2.3.2 - 4.2.4.3 - 5.3.5.2 - 5.4.2.1 - 5.4.3.6 - 5.4.4 - 7.1 - 7.2.5.1)

VISITE DE CONTRÔLE D'UNE INSTALLATION EXISTANTE
 (A.R. DU 08/09/2019 - LIVRE 1 - 2.11.2 + 6.5)

Objet	Habitation	Maison	
	Adresse	Rue de Temploux 43, 5190 Spy	
	Propriétaire		
	Demandeur		
	Téléphone		
	A.R. du 08/09/2019 - Livre 1:	6.5 - Contrôle périodique 8.2.2 - Date d'installation après sept '81	
Installation	Tension actuelle	2X230V	
	Code EAN	Non communiqué	
	Protection générale	20 A	
	Qté tableaux	1	
	Qté circuits	16	
	Câble compteur-tableau	EXVB 2 x10mm ²	
	Diff. gén. ≤ 300 mA (DDRG)	• 40A / 300 mA	
	Diff. suppl. ≤ 30 mA (DDRS)	• 40A / 30mA	

Mesures

 Résistance de dispersion de prise de terre
7.04Ω

 Isolement général par rapport à la PDT
1.77MΩ

 Appareil utilisé
MES015 (METREL MI3100)

Critères		Critères	
1 . Résistance de dispersion de prise de terre (PDT)	Pas OK	7 . Appareillage fixe et à poste fixe	Pas OK
2 . Isolement général par rapport à la PDT	OK	8 . Canalisations électriques (fils, peignes, câbles, conduits)	Pas OK
3 . Continuité de terre	Pas OK	9 . Repérages et/ou schémas unifilaire et de position	Pas OK
4 . Différentiel(s) général(aux) (DDRG)	OK	17 . Documents, études techniques, analyses de risques.	OK
5 . Protection contre contacts directs	Pas OK	18 . Risques liés à un incendie.	OK
6 . Protection contre contacts indirects	OK	19 . Installation de production d'énergie privée.	OK

Voir infractions détaillées en page suivante.



CERTIGREEN test - asbl de contrôle agréé

Adresse Rue de la Vecquée 170
B-4100 Seraing
Tél +32 471 58 07 08
E-mail info@certigreen.be
TVA BE 0650 647 987
www.certigreen.be



P.V. N° GRO-BTD-01-07-24-26541-CP

Date de visite : 01/07/2024

Infractions

- A.2.** Absence de plan de position (A.R. du 8/09/2019 - Livre 1 - 2.13 - 3.1.2.1 et 3, parties a - 9.1.2)
- A.4.** Indiquer sur plans de position et schémas unifilaires : adresse du bien, coordonnées du propriétaire et de l'installateur éventuel (A.R. du 8/09/2019 - Livre 1 - 3.1.2.1 a)
- A.5.** Signer les plans de position et schémas unifilaires (propriétaire et installateur éventuel) (A.R. du 8/09/2019 - Livre 1 - 3.1.2.1 a)
- A.7.** Correspondance entre repérage des circuits et schéma(s)/plan(s) non assurée ou à corriger (A.R. du 8/09/2019 - Livre 1 - 3.1.2.1.a - 3.1.3)
- A.8.** Tension de service à indiquer sur chaque tableau de répartition et/ou de manoeuvre (A.R. du 8/09/2019 - Livre 1 - 3.1.3.3 a)
- B.5.** Obtenir les ouvertures non utilisées du tableau ou coffret (A.R. du 8/09/2019 - Livre 1 - 4.2.2.3.a.1+2)
- F.1.** Interrupteur, prise de courant ou boîte de dérivation à reconditionner et/ou refixer. (A.R. du 8/09/2019 - Livre 1 - 5.2.6.1 - 5.3.3.4- 5.3.5.2.a)
- G.7.** Protéger mécaniquement les câbles non armés (VVB, (E)XVB, C/VGVB) aux endroits exposés aux dégradations, coups, chocs (traversée de murs, plafonds, ...) et jusqu'à hauteur min. de 10 cm au-dessus du niveau du sol (A.R. du 8/09/2019 - Livre 1 - 5.2.1.5 - 5.2.9.5).
- G.21.** Locaux encombrés, Certaines prises de courant non accessibles n'ont pu être contrôlées (A.R. du 8/09/2019 - Livre 1 - 5.3.5.2).
- Z.1.** Protéger mécaniquement les câbles de terre posés au sol

Dérogations

Autorisation de laisser en service une installation sans protection différentielle de sensibilité maximale de 30 mA, placée directement à l'aval de la protection différentielle générale, pour un maximum de 8 circuits d'éclairage et/ou de socles de prises de courant, non destinés à l'alimentation d'appareils fixes (raccordements directs) ou à poste fixe (direct ou via prise de courant).

Observations

- O.2.** La présentation ultérieure des schémas/plans, absents lors du contrôle, pourrait induire d'autres infractions au moment de la revisite.
- O.11.** L'installation n'était pas équipée de luminaires lors du contrôle. Mise à la terre obligatoire pour luminaires classe 1, interdite pour classe 2.
- O.12.** Certains (tous les) appareils de classe 1 étaient absents lors de la visite (appareils à raccorder d'office à la terre).

NON CONFORME

Installation non-conforme aux prescriptions de l'A.R. du 08/09/2019 - Livre 1.

1 an à dater de ce PV, par CERTIGREEN (passé cette date, le ministère fédéral en charge de l'Énergie est averti de la persistance éventuelle d'infractions.

Renforcement de puissance du raccordement au réseau public non permis

Bornes amont de la protection différentielle générale scellées ? Non

Pour CERTIGREEN test, l'inspecteur



Grégory
ROBIN
0460956734



CERTIGREEN test - asbl de contrôle agréé

Adresse Rue de la Vecquée 170
B-4100 Seraing
Tél +32 471 58 07 08
E-mail info@certigreen.be
TVA BE 0650 647 987

www.certigreen.be



P.V. N° GRO-BTD-01-07-24-26541-CP

Date de visite : 01/07/2024

Le contrôle n'a porté que sur les parties visibles et accessibles de l'installation, et uniquement sur les installations domestiques concernées par la demande qui nous a été adressée. Aucune modification apportée à l'installation après le passage de l'agent-visiteur n'est prise en compte dans ce rapport. Les travaux nécessaires pour faire disparaître les infractions constatées pendant la visite de contrôle doivent être exécutés sans retard et toutes mesures adéquates doivent être prises pour qu'en cas de maintien en service des installations, les infractions ne constituent pas un danger pour les personnes et les biens. Toute réclamation est à transmettre à la société par écrit. Il peut être fait appel aux résultats d'inspection via recours au SPF Économie Direction générale de l'Énergie. Toute information contenue dans le présent rapport est confidentielle et ne peut être divulguée qu'au demandeur et au propriétaire. Seul le service du ministère fédéral de l'économie en charge de la surveillance des organismes de contrôle agréé peut avoir accès, à sa demande, à ces informations. En cas de non-conformité persistante à la seconde visite, une copie du rapport est d'office transmise au SPF Économie Direction générale de l'Énergie par CERTIGREEN test.

Obligations du propriétaire (AR du 8/9/19 - Livre 1 - 9.1.2 + 3.1.2 + 6.5.7.2.b7) : 1. Conserver, dans le dossier de l'installation électrique, ce procès-verbal, les plans et toute notice décrivant les garanties de sécurité que doivent présenter certaines machines, appareils ou canalisations électriques (nous conseillons de placer une copie de ces documents à proximité du tableau électrique principal) - 2. Enseigner dans le dossier toute modification intervenue dans l'installation électrique - 3. Aviser immédiatement le Ministre des Affaires économiques, Direction générale de l'Énergie de tout accident survenu aux personnes et dû, directement ou indirectement, à la présence d'électricité - 4. Entretien ou faire entretenir son installation (tester régulièrement toutes les protections à courant différentiel résiduel via leur bouton de test, resserrer les bornes des tableaux une fois par an, dépoussiérer,...) - 5. Prendre toutes mesures adéquates pour que les dispositions de l'AR du 8/9/19 - Livre 1 soient en tout temps observées - 6. Transmettre au locataire, nouveau propriétaire, gestionnaire ou exploitant le dossier de l'installation électrique.



CERTIGREEN test - asbl de contrôle agréé
Adresse Rue de la Vecquée 170
B-4100 Seraing
Tél +32 471 58 07 08
E-mail info@certigreen.be
TVA BE 0650 647 987
www.certigreen.be



P.V. N° GRO-BTD-01-07-24-26541-CP

Date de visite : 01/07/2024

1^{re} visite

Photos annexes



19/05/23

Page 1

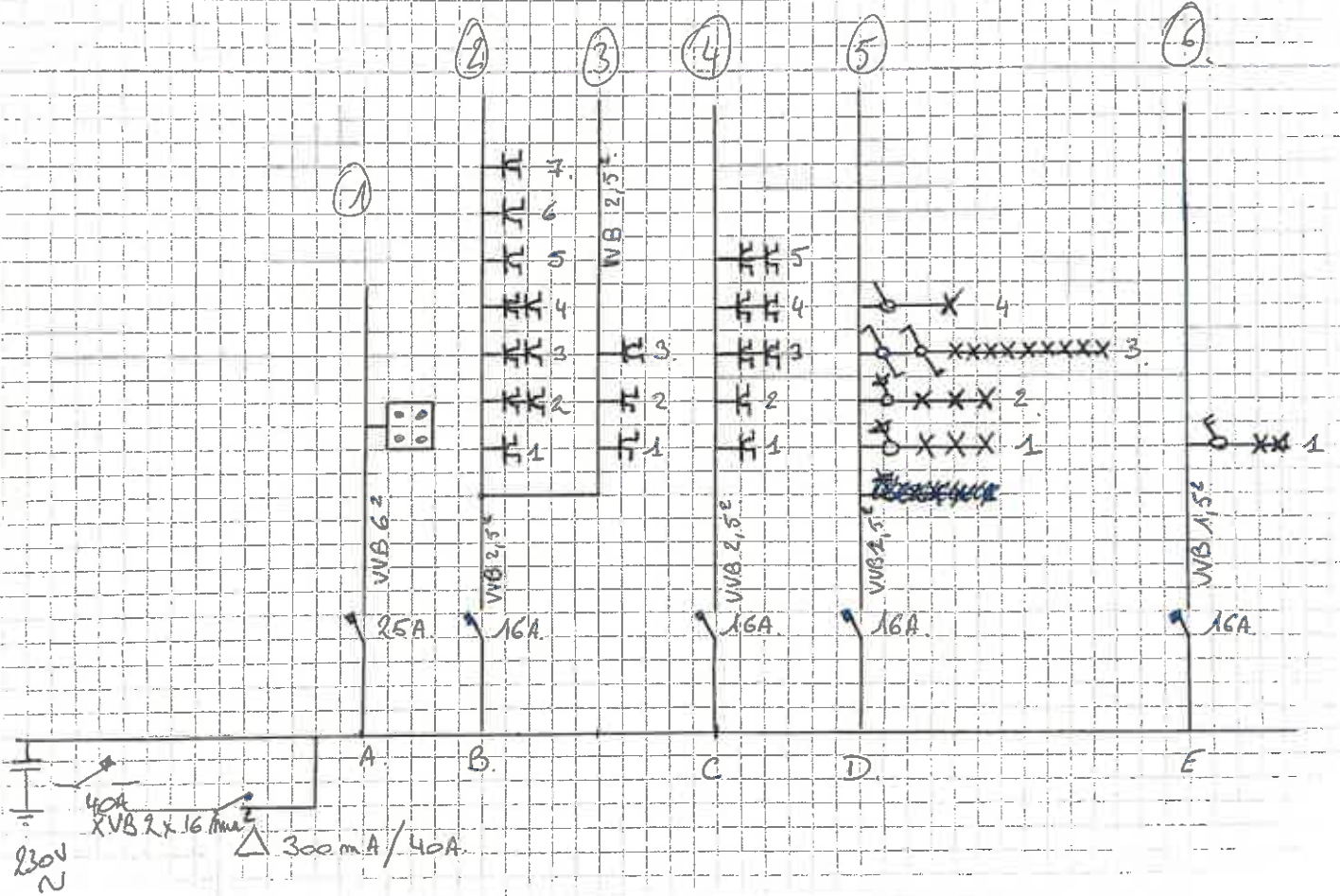

19/05/23

Page 2.

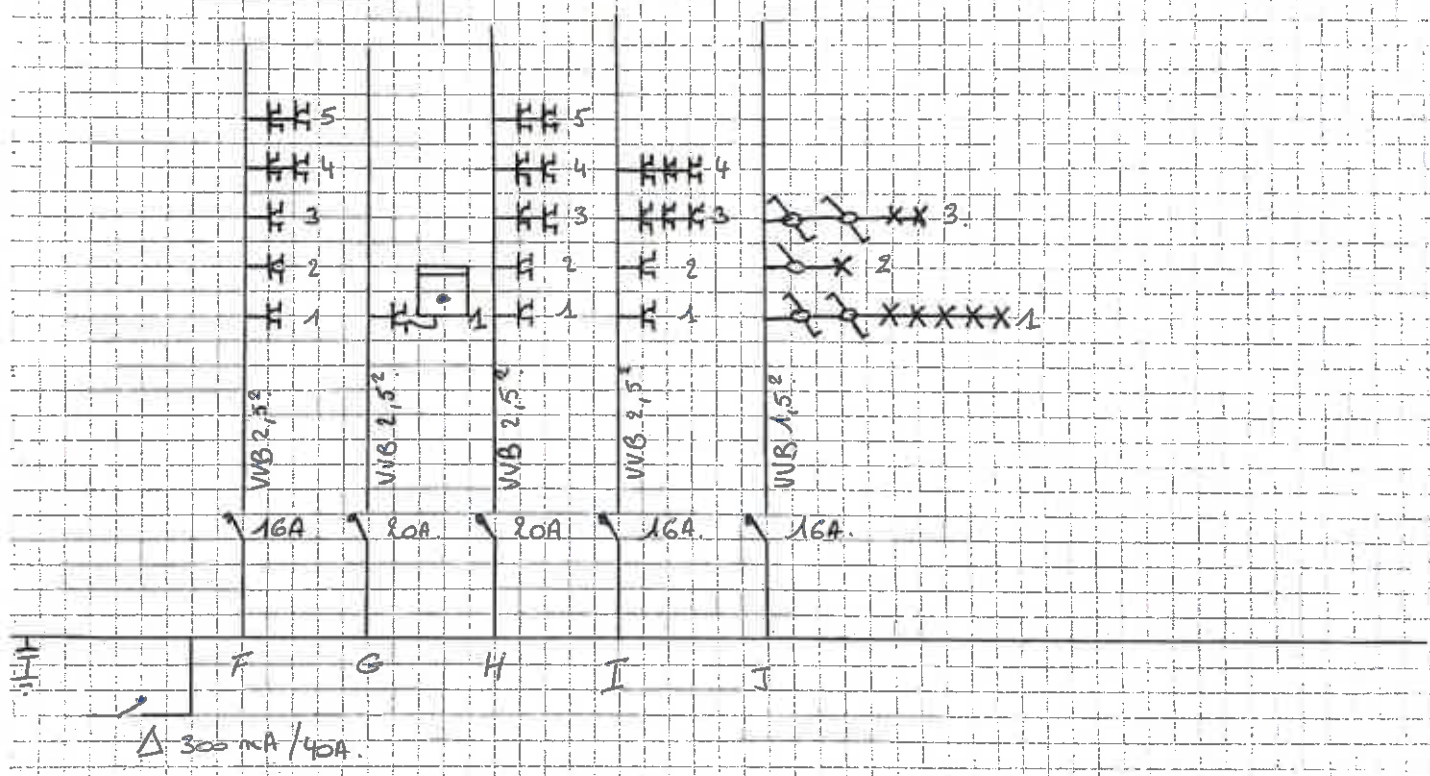

19/05/23

Page 3

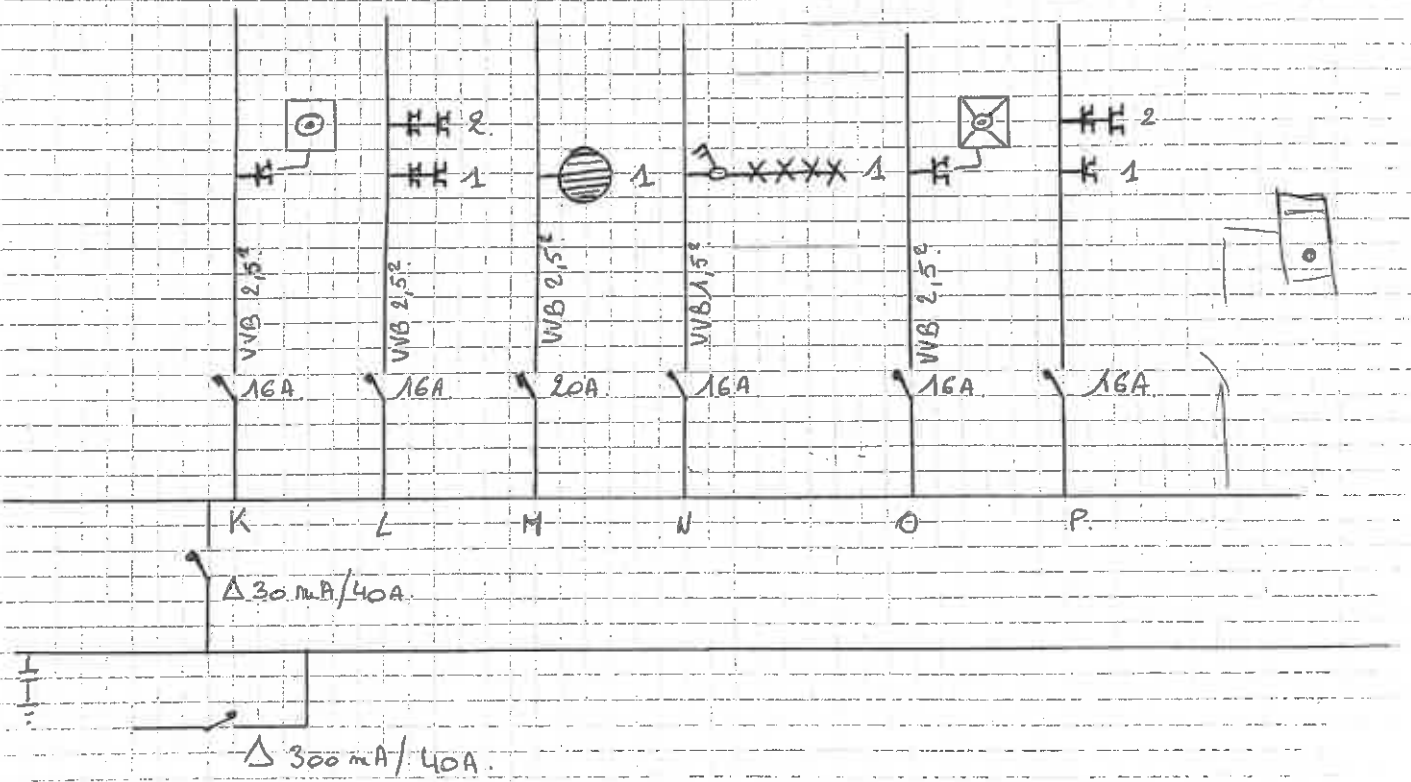

~~LISTE DES PRISES~~

- A: Taque électrique.
- B: Prise grenier.
- C: Prise chambre 1^{er}.
- D: Eclairage salon + salle à manger + cuisine.
- E: Eclairage cave.
- F: Prise salle à manger.
- G: Prise Four.
- H: Prise cuisine.
- I: Prise salon.
- J: Eclairage grenier + Hall de nuit + chambre 1^{er}.
- K: Machine à laver.
- L: Prise salle de bain.
- M: Bâton
- N: Eclairage salle de bain.
- O: Prise lave-vaisselle.
- P: Prises extérieurs