

REMARQUE

Le présent dossier a été réalisé par l'Atelier d'Architecture Didier Floris, architecte inscrit au Tableau de l'Ordre des Architectes de la Province de Hainaut. L'architecte a été mandaté par le Maître de l'ouvrage pour concevoir et réaliser l'ensemble des plans d'architecture. Le présent dossier est le fruit de la collaboration entre le Maître de l'ouvrage et l'architecte. Le Maître de l'ouvrage est responsable de la validité des données techniques et réglementaires fournies. L'architecte n'est pas responsable de la validité des données techniques et réglementaires fournies. Le présent dossier est le fruit de la collaboration entre le Maître de l'ouvrage et l'architecte. Le Maître de l'ouvrage est responsable de la validité des données techniques et réglementaires fournies. L'architecte n'est pas responsable de la validité des données techniques et réglementaires fournies.



Atelier d'architecture Didier Floris
Chaussée Brunehaut, 188 7120 Estinnes-au-Mont
0476/ 31 02 90 didierfloris@gmail.com

Didier Floris architecte inscrit au Tableau de l'Ordre des Architectes de la Province de Hainaut

Extension d' une habitation

Situation
Rue de Géransart, 56
5100 Jambes
N mur 4 ème Div/ Jambes 2 ème Div
Sect. F 856 b

Maître de l'ouvrage
Rue de Géransart, 56
5100 Jambes
0492 / 16 76 97



Modifications

N°	Description

Dossier N° 21.09.215 | Date 16/07/2021 | Echelle 1/5000 / 1/500 / 1/200 / 1/100 | Plan N°

La Maître de l'ouvrage

Signatures

L'Architecte

Plans généraux accompagnant la demande de permis d'urbanisme



Plan de situation 1/50 000

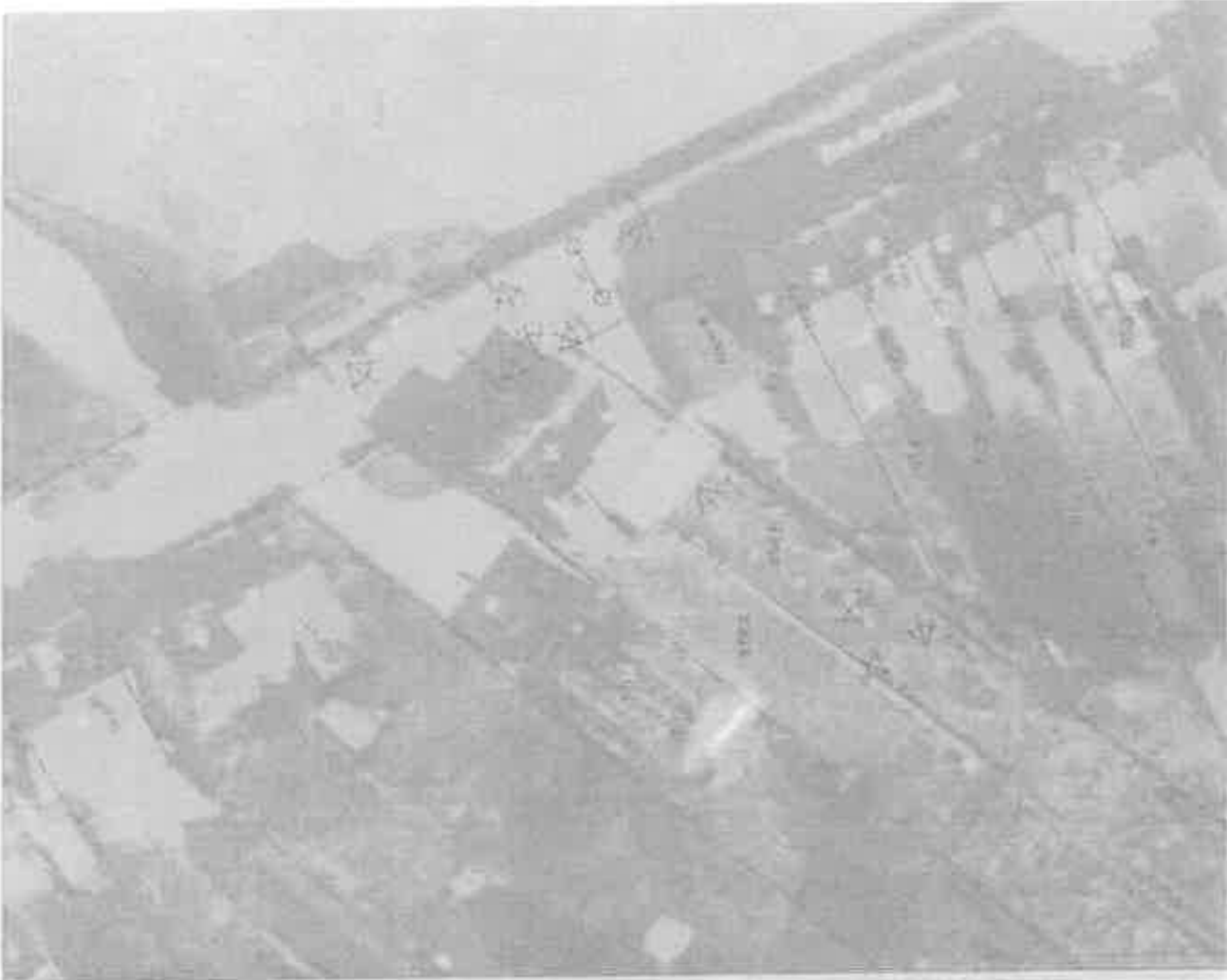

Implantation / contexte urbanistique 1/500

Extension d'une habitation

Situation/contexte urbanistique

From drawing to construction, the studio has worked in various fields: architecture, interior design, landscape architecture, urban planning, and more.

100% 100% 100% 100% 100%



SCEDD NEDD
PROFESSOR COLLEGE

05 OCT. 2021



Aménagement d'un duplex
dans un bâtiment existant

Échelle:
1/50
Date: 05/10/2021

Matériau: 1/20
1/50
1/100
1/200
1/400
1/800
1/1600

Situation existante
Rez-de-chaussée

Plan général descriptif de l'ouvrage
N° de plan: 1/100
Niveau: Rez-de-chaussée



Dimitris Fotiadis & Partners
1101, Epanomou Street
Athens, Greece
Tel: +30 210 771 1111
www.df.gr

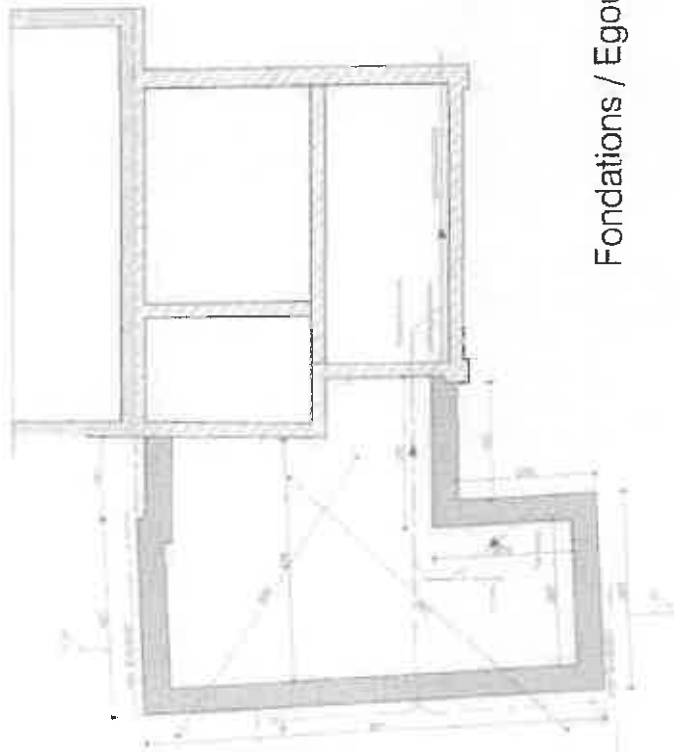

Fondations / Egouttage

STUDIO ARCHITECTURE
 FONDATION DU PAYSAN / d.f. a.s.b.l.
 05/001 - 2021

Aménagement d'un duplex
 dans un bâtiment existant

Objet :
 Plan de fondation et de drainage
 pour un duplex dans un bâtiment existant
 1/2021 - 05/001 - 2021

Situation projetée:
 Fondations / Egouttage

Plan planifié (contenu) et déposé au service d'urbanisme
 N°/1/2021 / Le 14/09/2021 / Page 101 sur 101



Charles-Hippolyte, 100 - 1330 La Hulpe
 Belgique / B.N. - info@dfstudio.com

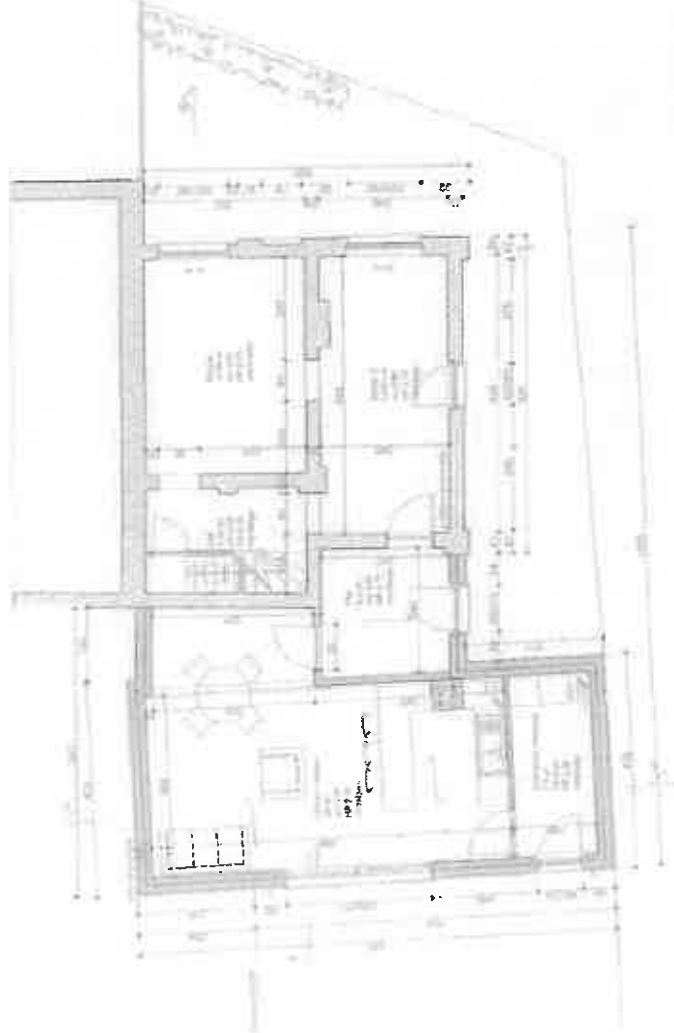

Rez-de-chaussée

11111 Avenue
FERRAND COURBES ANGILLO
 Architectes

05 001. 2021



Amenagement d'un duplex
 dans un bâtiment existant

Adresse
 11111 Avenue
 11111 Courbes

Surface de la parcelle
 11111 m²

Situation projetée
 R. de-chaussée

Plan global d'aménagement et de répartition des surfaces
 en m²



df
 11111 Avenue
 11111 Courbes

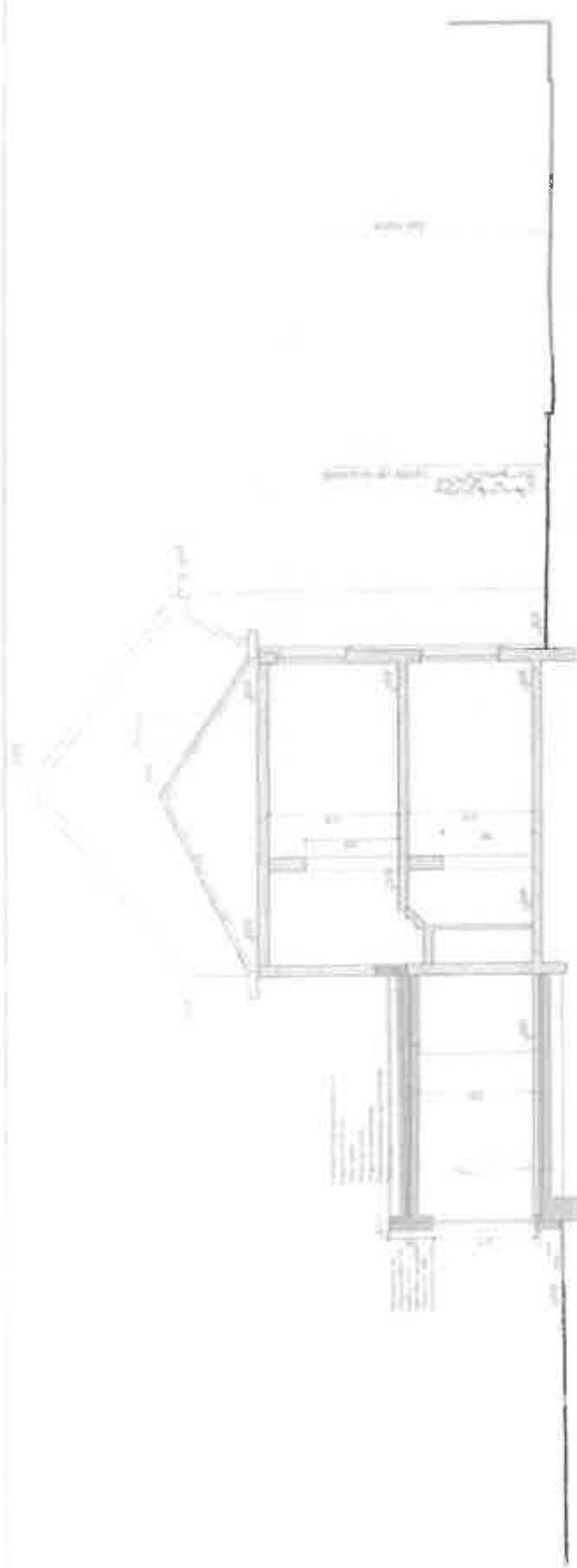

Coupe 1-1

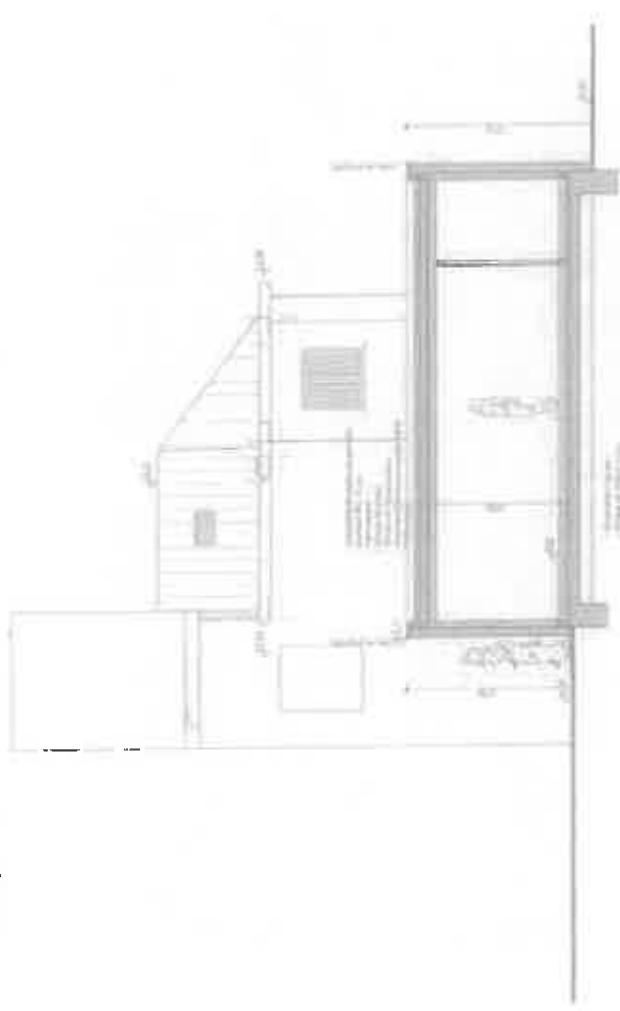

Coupe 2-2

05 OCT. 2021

<p>aménagement d'un duplex dans un bâtiment existant</p>	<p>Plan de coupe</p>	<p>Situation (projet) Couple (1) COUPE 01</p>	<p>df</p>	<p>05 OCT. 2021</p>
--	----------------------	---	-----------	---------------------

2. Façade :
 - Niveau 0
 - Niveau 1
 - Niveau 2
 - Niveau 3
 - Niveau 4
 - Niveau 5
 - Niveau 6
 - Niveau 7
 - Niveau 8
 - Niveau 9
 - Niveau 10
 - Niveau 11
 - Niveau 12
 - Niveau 13
 - Niveau 14
 - Niveau 15
 - Niveau 16
 - Niveau 17
 - Niveau 18
 - Niveau 19
 - Niveau 20
 - Niveau 21
 - Niveau 22
 - Niveau 23
 - Niveau 24
 - Niveau 25
 - Niveau 26
 - Niveau 27
 - Niveau 28
 - Niveau 29
 - Niveau 30
 - Niveau 31
 - Niveau 32
 - Niveau 33
 - Niveau 34
 - Niveau 35
 - Niveau 36
 - Niveau 37
 - Niveau 38
 - Niveau 39
 - Niveau 40
 - Niveau 41
 - Niveau 42
 - Niveau 43
 - Niveau 44
 - Niveau 45
 - Niveau 46
 - Niveau 47
 - Niveau 48
 - Niveau 49
 - Niveau 50
 - Niveau 51
 - Niveau 52
 - Niveau 53
 - Niveau 54
 - Niveau 55
 - Niveau 56
 - Niveau 57
 - Niveau 58
 - Niveau 59
 - Niveau 60
 - Niveau 61
 - Niveau 62
 - Niveau 63
 - Niveau 64
 - Niveau 65
 - Niveau 66
 - Niveau 67
 - Niveau 68
 - Niveau 69
 - Niveau 70
 - Niveau 71
 - Niveau 72
 - Niveau 73
 - Niveau 74
 - Niveau 75
 - Niveau 76
 - Niveau 77
 - Niveau 78
 - Niveau 79
 - Niveau 80
 - Niveau 81
 - Niveau 82
 - Niveau 83
 - Niveau 84
 - Niveau 85
 - Niveau 86
 - Niveau 87
 - Niveau 88
 - Niveau 89
 - Niveau 90
 - Niveau 91
 - Niveau 92
 - Niveau 93
 - Niveau 94
 - Niveau 95
 - Niveau 96
 - Niveau 97
 - Niveau 98
 - Niveau 99
 - Niveau 100

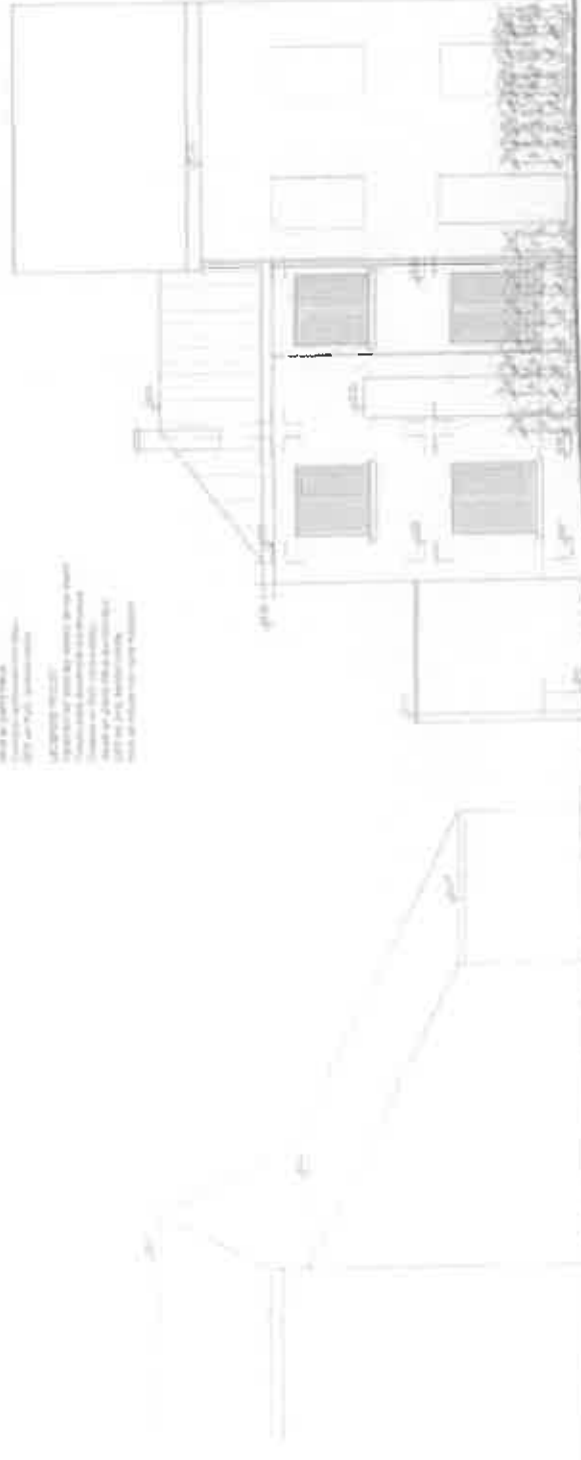

Façade rue de Géronsart

05 OCT. 2021
 (Stamp)
 (Stamp)
 (Stamp)

Aménagement d'un duplex
dans un bâtiment existant

Niveau 0
 Niveau 1
 Niveau 2
 Niveau 3
 Niveau 4
 Niveau 5
 Niveau 6
 Niveau 7
 Niveau 8
 Niveau 9
 Niveau 10
 Niveau 11
 Niveau 12
 Niveau 13
 Niveau 14
 Niveau 15
 Niveau 16
 Niveau 17
 Niveau 18
 Niveau 19
 Niveau 20
 Niveau 21
 Niveau 22
 Niveau 23
 Niveau 24
 Niveau 25
 Niveau 26
 Niveau 27
 Niveau 28
 Niveau 29
 Niveau 30
 Niveau 31
 Niveau 32
 Niveau 33
 Niveau 34
 Niveau 35
 Niveau 36
 Niveau 37
 Niveau 38
 Niveau 39
 Niveau 40
 Niveau 41
 Niveau 42
 Niveau 43
 Niveau 44
 Niveau 45
 Niveau 46
 Niveau 47
 Niveau 48
 Niveau 49
 Niveau 50
 Niveau 51
 Niveau 52
 Niveau 53
 Niveau 54
 Niveau 55
 Niveau 56
 Niveau 57
 Niveau 58
 Niveau 59
 Niveau 60
 Niveau 61
 Niveau 62
 Niveau 63
 Niveau 64
 Niveau 65
 Niveau 66
 Niveau 67
 Niveau 68
 Niveau 69
 Niveau 70
 Niveau 71
 Niveau 72
 Niveau 73
 Niveau 74
 Niveau 75
 Niveau 76
 Niveau 77
 Niveau 78
 Niveau 79
 Niveau 80
 Niveau 81
 Niveau 82
 Niveau 83
 Niveau 84
 Niveau 85
 Niveau 86
 Niveau 87
 Niveau 88
 Niveau 89
 Niveau 90
 Niveau 91
 Niveau 92
 Niveau 93
 Niveau 94
 Niveau 95
 Niveau 96
 Niveau 97
 Niveau 98
 Niveau 99
 Niveau 100

Situation projetée

Niveau 0
 Niveau 1
 Niveau 2
 Niveau 3
 Niveau 4
 Niveau 5
 Niveau 6
 Niveau 7
 Niveau 8
 Niveau 9
 Niveau 10
 Niveau 11
 Niveau 12
 Niveau 13
 Niveau 14
 Niveau 15
 Niveau 16
 Niveau 17
 Niveau 18
 Niveau 19
 Niveau 20
 Niveau 21
 Niveau 22
 Niveau 23
 Niveau 24
 Niveau 25
 Niveau 26
 Niveau 27
 Niveau 28
 Niveau 29
 Niveau 30
 Niveau 31
 Niveau 32
 Niveau 33
 Niveau 34
 Niveau 35
 Niveau 36
 Niveau 37
 Niveau 38
 Niveau 39
 Niveau 40
 Niveau 41
 Niveau 42
 Niveau 43
 Niveau 44
 Niveau 45
 Niveau 46
 Niveau 47
 Niveau 48
 Niveau 49
 Niveau 50
 Niveau 51
 Niveau 52
 Niveau 53
 Niveau 54
 Niveau 55
 Niveau 56
 Niveau 57
 Niveau 58
 Niveau 59
 Niveau 60
 Niveau 61
 Niveau 62
 Niveau 63
 Niveau 64
 Niveau 65
 Niveau 66
 Niveau 67
 Niveau 68
 Niveau 69
 Niveau 70
 Niveau 71
 Niveau 72
 Niveau 73
 Niveau 74
 Niveau 75
 Niveau 76
 Niveau 77
 Niveau 78
 Niveau 79
 Niveau 80
 Niveau 81
 Niveau 82
 Niveau 83
 Niveau 84
 Niveau 85
 Niveau 86
 Niveau 87
 Niveau 88
 Niveau 89
 Niveau 90
 Niveau 91
 Niveau 92
 Niveau 93
 Niveau 94
 Niveau 95
 Niveau 96
 Niveau 97
 Niveau 98
 Niveau 99
 Niveau 100



Entreprise Architecte (SARL) - Proj. Façades
 rue de la... 2020/2021/2022

L'architecte déclare que les plans
 sont conformes à la réglementation en vigueur
 et qu'ils ne sont pas destinés à être
 utilisés pour d'autres fins que celles
 prévues par le présent permis de construire.
 Le titulaire du permis de construire s'engage
 à respecter les prescriptions de la notice
 de permis de construire.
 Le titulaire du permis de construire s'engage
 à respecter les prescriptions de la notice
 de permis de construire.

Façade latérale gauche



Bâtiment voisin N°54

L'architecte déclare que les plans
 sont conformes à la réglementation en vigueur
 et qu'ils ne sont pas destinés à être
 utilisés pour d'autres fins que celles
 prévues par le présent permis de construire.
 Le titulaire du permis de construire s'engage
 à respecter les prescriptions de la notice
 de permis de construire.

0 5 001 021
 1201

Façade arrière



Façade droite côté voisin N° 54



Aménagement d'un duplex
 dans un bâtiment existant

Situation projetée
 Façade latérale gauche
 façade arrière

Date de la notice : 12/01/2011
 Date de la notice : 12/01/2011

df
 Bureau d'Architectes
 47710 - St-Genès-de-Magnac
 05 57 00 10 21

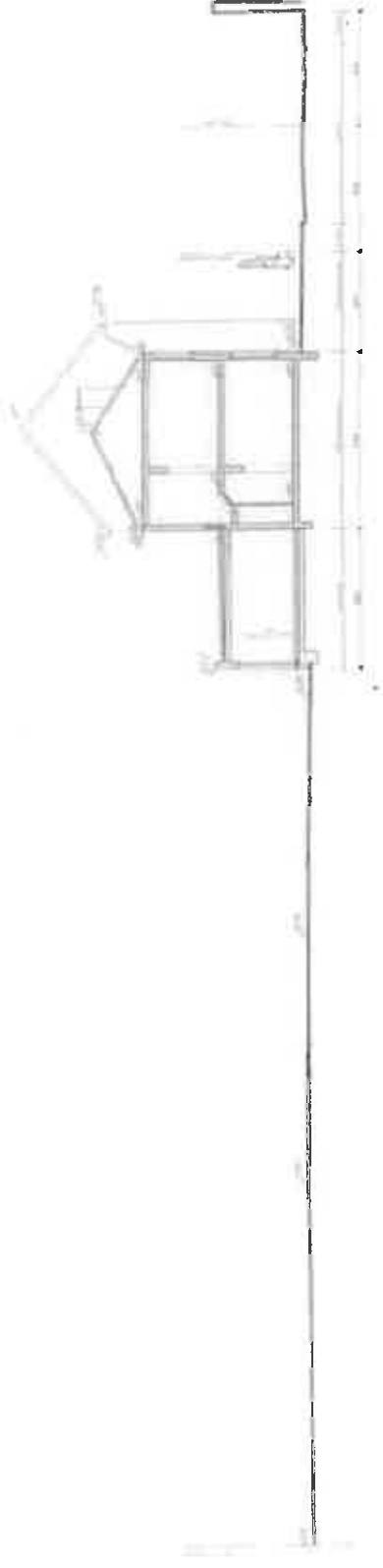

Projet de réaménagement
 de l'immeuble
 15 rue de la République
 93000 St. Denis
 U 5 BCI. 2021

Amenagement d'un duplex
 dans un bâtiment existant

Titulaire
 de l'acte de propriété
 de l'immeuble
 15 rue de la République
 93000 St. Denis

Membre du Collège
 des Architectes
 de France
 15 rue de la République
 93000 St. Denis

Situation projetée
 au 01/01/2021

Propriété
 15 rue de la République
 93000 St. Denis



Chambre d'Architecture
 15 rue de la République
 93000 St. Denis