Foliette 22

SURFACE TOTALE : 230.23 m² • **SURFACE HABITABLE :** 174.75 m² • **ÉTAGES :** 2 • **PIÈCES :** 15

▼ Rez-de-chaussée

SURFACE TOTALE : 167.00 m² • **SURFACE HABITABLE :** 111.51 m² • **PIÈCES :** 9

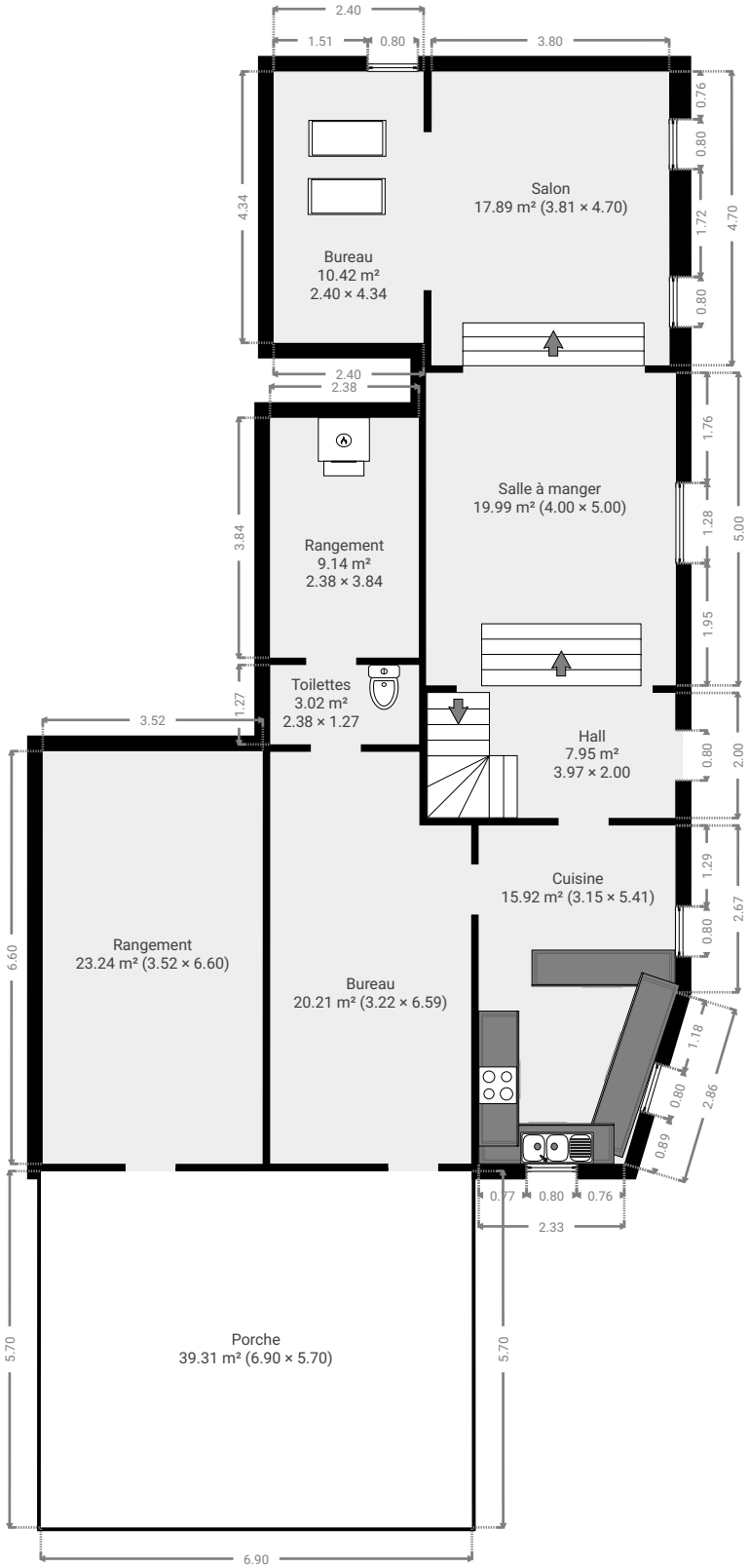

CE PLAN EST FOURNI EN L'ETAT SANS GARANTIE D'AUCUNE SORTE. Notavisit N'ACCORDE AUCUNE GARANTIE, Y COMPRIS, SANS S'Y LIMITER, DES GARANTIES QUANT À LA QUALITE ET À LA PRÉCISION DES DIMENSIONS.

0 1 2 3 4 5m

1:118

Notavisit
info@notavisit.be

Foliette 22

SURFACE TOTALE : 230.23 m² • **SURFACE HABITABLE :** 174.75 m² • **ÉTAGES :** 2 • **PIÈCES :** 15

▼ 1er étage

SURFACE TOTALE : 63.24 m² • **SURFACE HABITABLE :** 63.24 m² • **PIÈCES :** 6

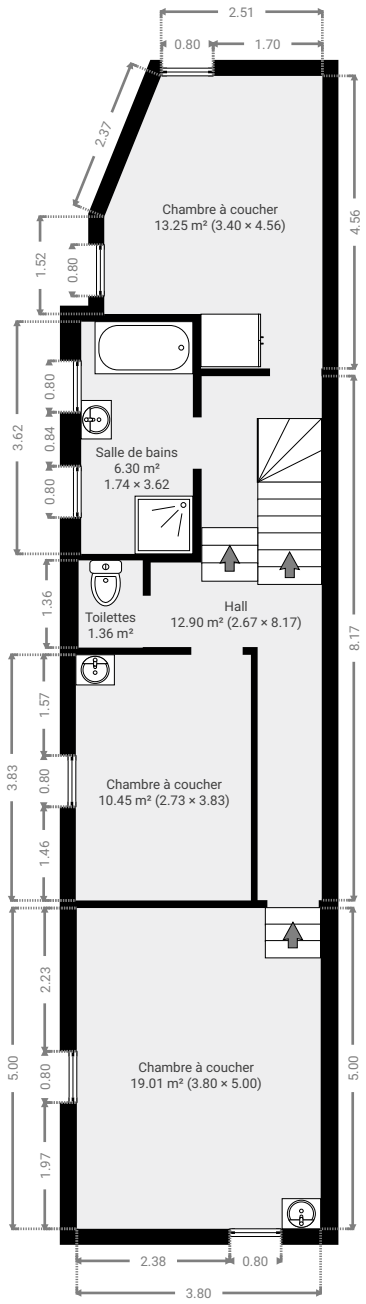

CE PLAN EST FOURNI EN L'ETAT SANS GARANTIE D'AUCUNE SORTE. Notavisit N'ACCORDE AUCUNE GARANTIE, Y COMPRIS, SANS S'Y LIMITER, DES GARANTIES QUANT À LA QUALITE ET À LA PRÉCISION DES DIMENSIONS.

0 1 2 3 4 5m

1:118

Notavisit
info@notavisit.be