

Grensbepaling:

De volgende bronnen werden geraadpleegd om de perceelsgrenzen te bepalen:

- Rooilijnplan Verbeetweg
- Rooilijnplan Korte Heusstraat
- Opmetingsplan landmeter N. Van Eyken te Zemst, dd. 14 maart 1994
- Opmetingsplan landmeter J. Bruggeman te Mechelen, dd 3 november 1988
- Opmetingsplan landmeter J. Bruggeman te Mechelen, dd 28 juni 1988
- Opmetingsplan landmeter T. Struyf te Zemst, dd 28 december 1979
- Atlas der buurtwegen

Grens A-B-C-D werd geconstrueerd op basis van het rooilijnplan Verbeetweg.

Grens D-E-F-G-H-I werd bepaald op basis van de opgemeten afsluitingen en de opmetingsplannen van J. Bruggeman en T. Struyf

Grens I-J werd bepaald door opgemeten afsluitingen en het rooilijnplan Korte Heusstraat.

Grens J-K-L werd bepaald door opgemeten afsluitingen en kadastrale opzoekingen.

Grens L-M-N-O-A werd gelegd op de rand van de Holstveldvoetweg, zoals te zien in de atlas der buurtwegen.

Grens N-F werd gelegd zodat de huidige verpachte oppervlakten werden bekomen.

Proces-verbaal van meting

Het jaar tweeduizendvierentwintig, de vijftiende van de maand maart, WELLEMANS Steven, gezwoeren landmeter-expert, LAN 231963, wettelijk beëdigd en toegelaten door de rechtbank van Eerste Aanleg, zitting houdende te Brussel,

**kadastplan
Schaal 1/5000**

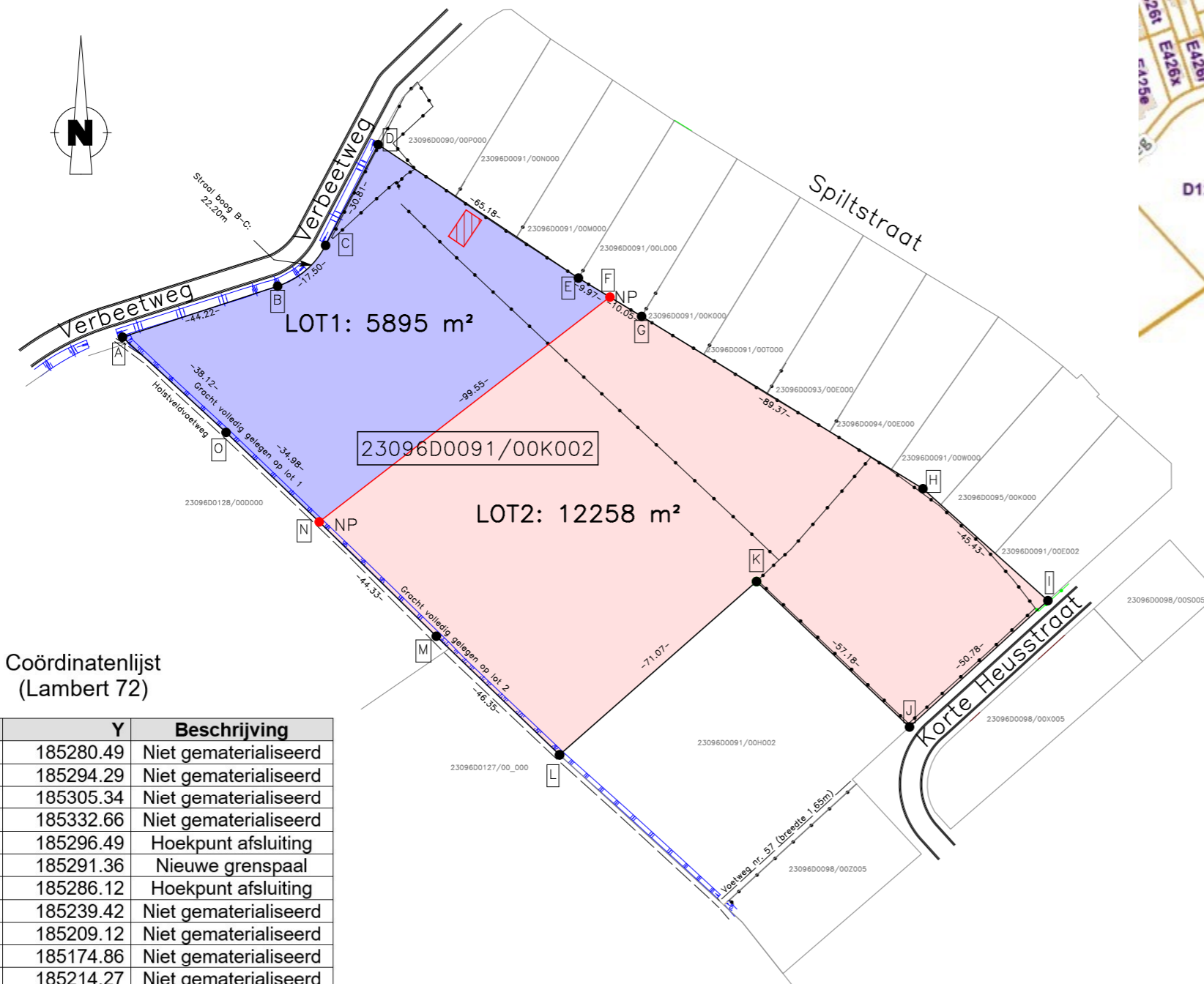

**Coördinatenlijst
(Lambert 72)**

Nr	X	Y	Beschrijving
A	153485.98	185280.49	Niet gematerialiseerd
B	153527.99	185294.29	Niet gematerialiseerd
C	153540.98	185305.34	Niet gematerialiseerd
D	153555.24	185332.66	Niet gematerialiseerd
E	153609.46	185296.49	Hoekpunt afsluiting
F	153618.01	185291.36	Nieuwe grenspaal
G	153626.58	185286.12	Hoekpunt afsluiting
H	153702.78	185239.42	Niet gematerialiseerd
I	153736.63	185209.12	Niet gematerialiseerd
J	153699.15	185174.86	Niet gematerialiseerd
K	153657.72	185214.27	Niet gematerialiseerd
L	153604.37	185167.31	Niet gematerialiseerd
M	153570.97	185199.46	Niet gematerialiseerd
N	153539.27	185230.44	Nieuwe grenspaal
O	153514.03	185254.67	Niet gematerialiseerd

LEGENDE

- LOT 1
- LOT 2
- Schuur
- ⊗ Hoogspanningspaal
- Kruin gracht
- Voetweg
- Draadafsluiting
- Groenafsluiting
- NP Nieuwe grenspalen
- Nieuwe grens
- Bestaande grenzen

**TERRA
METRIS**

**Opmetings- en
Verdelingsplan**

Gemeente Zemst
1e afdeling, Zemst
Sectie D, nummer 91/K/2

Schaal: 1/1500

Plan: 1/1

Steven Wellemans
LAN-nr: 231693

Landmeter-expert, beëdigd door de rechtbank van eerste aanleg te Brussel.

Dossiernummer: TMM2024.0002
Steenokkerzeel 29/03/2024

Terra Metris
www.terrametris.be