



House Check VZW - Erkend keuringsorganisme
 BTW BE0681.840.318
 Marktplein 1/3, 1740 Ternat
 Tel: 02 582 62 32
 Email: info@housecheck.be



710 - INSP
 ISO/IEC 17020
 Origineel verslag

Verkoop [Afd 8.4.2]

Niet conform

Inspecteur: Steven Bressinck

Verslagnummer: 18/10092024/38418/1/1

Algemeen

Adres controle:

Straat + nummer:

Liersesteenweg 358, 2590, Lier (België)

De fundering dateert van: Voor 1 oktober 1981

Type: Verkoop [Afd 8.4.2]

Bijkomende categorie:

Datum van de keuring: 10/09/2024

Andere: Immo-Experts

Installateur:

BTW installateur:

Type lokalen: Huis

Afwijking:

[Oude huishoudelijke installatie [Afd 8.2.1]]



Elektrische installatie

Netbeheer: Iverlek

Nominale spanning: 3x400V + N - AC

Nominale stroom aansluitbeveiliging: 32A

Voedingskabel hoofdbord: Niet gekend

4 x 6 mm²

Type aarding: Aarding niet aanwezig

Staat van vast of vast opgesteld elektrisch materieel:

Niet ok

EAN:

Teller Nr: 64488654/10618321

Dagindex: 57623

Nachtindex: 39108/7467

Aardingsweerstand: - Niet gemeten

Minimale isolatieweerstand: 0,05 MOhm

Aantal borden: 2

Aantal kringen: 2+9

Rechtstreekse aanraking: Niet ok

Onrechtstreekse aanraking: Niet ok

Controle van de foutlussen:

Niet van toepassing

Continuïteit van de beschermingsgeleiders van de contactdozen: Niet ok

Continuïteit van de vaste, vast opgestelde of verplaatsbare toestellen met vaste standplaats staat van vast of vast opgesteld van de klasse I: Niet ok

Controle van de vaste, vast opgestelde of verplaatsbare toestellen met verplaatsbare toestellen met vaste standplaats van de klasse I: OK

Automaten/zekeringen

Type	Penautomaat	Penautomaat	Automaat	Automaat	Automaat	Automaat
Aantal kringen	1	1	2	1	3	3
Nominale stroom	16	25	16	10	10	16
Aantal polen	1	1	4	4	2	2
Sectie(mm ²)						
Controle						

Differentieelstroombeschermingsinrichting

Besluit

Handtekening klant

Handtekening inspecteur



House Check VZW - Erkend keuringsorganisme
BTW BE0681.840.318
Marktplein 1/3, 1740 Ternat
Tel: 02 582 62 32
Email: info@housecheck.be



710 - INSP
ISO/IEC 17020
Origineel verslag

Inbreuken

- De aarding is niet conform. – oAfd 4.2.3.2; oAfd 4.2.4.3; Afd 5.4.2
- De aardingsonderbreker is niet conform of afwezig. – oAfd 5.4.3.5
- De aarding van de stopcontacten zijn niet aangesloten op de aardingsgeleider. oAfd 5.3.5.2.b
- Het verdeelbord is onvoldoende gemarkeerd. Individuele markering, voedingsspanning en/of gevarendriehoek ontbreken. - oAfd 3.1.3.3; Afd 9.4.1
- Er is geen deur aan het bord. oAfd 4.2.2.3; oAfd 4.2.2.1.b; oAfd 5.3.5.1
- het eendraadsschema en situatieplan zijn niet aanwezig. – oAfd 3.1.2.1
- Het elektrische bord beschikt niet over een afdoende achterwand [oAfd 5.3.5.1]
- Hoofddifferentieelstroombeschermingsinrichting is niet aanwezig. – oAfd 4.2.4.3
- De installatie is niet aangevuld met een differentieelstroombeschermingsinrichting met hoge of zeer hoge gevoeligheid – oAfd 4.2.4.3
- De kring(en) die stopcontacten bevatten zonder aarding zijn niet beschermd door een differentieelstroombeschermingsinrichting met een hoge of zeer hoge gevoeligheid. [oAfd 8.2.1]
- De penautomaten/zekeringen zijn niet van hetzelfde type.
- De penautomaten van hetzelfde circuit zijn niet van dezelfde nominale grootte. – oAfd 5.3.5.5
- De houders van de penautomaten zijn niet uitgerust met een kaliberstuk. – oAfd 5.3.5.5.a
- De sectie van de geleiders is niet conform. – oAfd 4.4.1.5; oAfd 5.2.1.2; Afd 8.2.1 – 8.2.2
- De isolatieweerstand van de installatie is onvoldoende. - oAfd 6.4.5.1
- Elektrische leidingen in open lucht/in opbouw, zijn niet goed bevestigd. – oAfd 5.2.9.5; Afd 5.2.2
- Geleiders van het type VOB zijn niet in een buis geplaatst en/of zoals het zou moeten. – oAfd 5.2.9.3
- Schakelaars / stopcontacten / aftakkingsdozen zijn niet conform bevestigd. – oAfd 5.3.4.2c; oAfd 5.3.5.2 ; Afd 1.4.1 - 1.4.2; oAfd 5.3.5.4
- Het gebruik van kabels van het type VTMB, VTLB en/of VTLmB is verboden in de vaste installatie. - Hfdstk 2.7; Afd 5.2.7; Afd 5.2.9
- Een of meerdere stopcontacten zijn niet van kinderbeveiliging voorzien. – oAfd 4.2.2.3.b; Afd 8.2.1 – 8.2.2
- Er zijn beschadigde elektrische componenten in de woning.
- Elektrische componenten met open achterkant dienen te worden uitgevoerd met een plaatje.

Opmerkingen

Raadgeving

Het verslag van het controlebezoek herinnert aan de volgende verplichtingen:

- De verplichting het verslag van het controlebezoek te bewaren in het dossier van de elektrische installatie.
- In het dossier elke wijziging aan de elektrische installatie te vermelden.
- De met het toezicht belaste ambtenaar van de Federale Overheidsdienst die Energie onder zijn bevoegdheid heeft onmiddellijk in te lichten over elk ongeluk aan personen overkomen en rechtstreeks of onrechtstreeks te wijten aan de aanwezigheid van elektriciteit.
- Wanneer er inbreuken zijn vastgesteld tijdens het controlebezoek, een nieuw controlebezoek te doen verrichten door hetzelfde erkend organisme om na te gaan of na afloop van de termijn van één jaar de inbreuken verdwenen zijn. Indien tijdens dat tweede bezoek wordt vastgesteld dat er nog inbreuken overblijven, moet het erkend organisme een kopie van het verslag van het controlebezoek sturen naar de Algemene Directie Energie die belast is met het hoog toezicht op de huishoudelijke elektrische installaties.



House Check VZW - Erkend keuringsorganisme
BTW BE0681.840.318
Marktplein 1/3, 1740 Ternat
Tel: 02 582 62 32
Email: info@housecheck.be



710 - INSP
ISO/IEC 17020
Origineel verslag

Voorgevel



Elektrisch bord

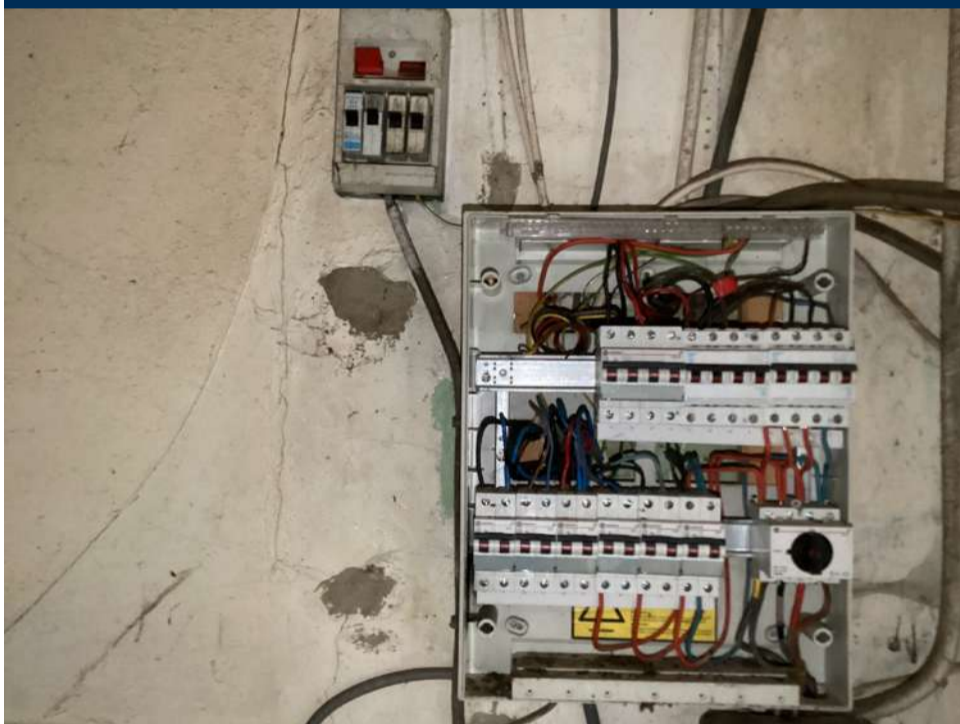

Schetsen



House Check VZW - Erkend keuringsorganisme
BTW BE0681.840.318
Marktplein 1/3, 1740 Ternat
Tel: 02 582 62 32
Email: info@housecheck.be



710 - INSP
ISO/IEC 17020
Origineel verslag

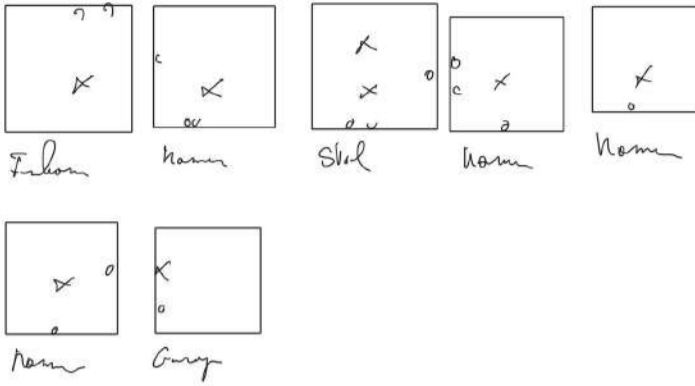

Eendraadsschema en situatieplan

Andere