

Commune de Namur Gème Div/Malonne/

Plan de division d'une propriété appartenant à la succession Delcroix Albert

Cadastration Section D n° 230N2

Contenances :

Lot 1 : 21 ares 10 centiares

Lot 2 : 7 ares 93 centiares

Lot 3 : 9 ares 82 centiares

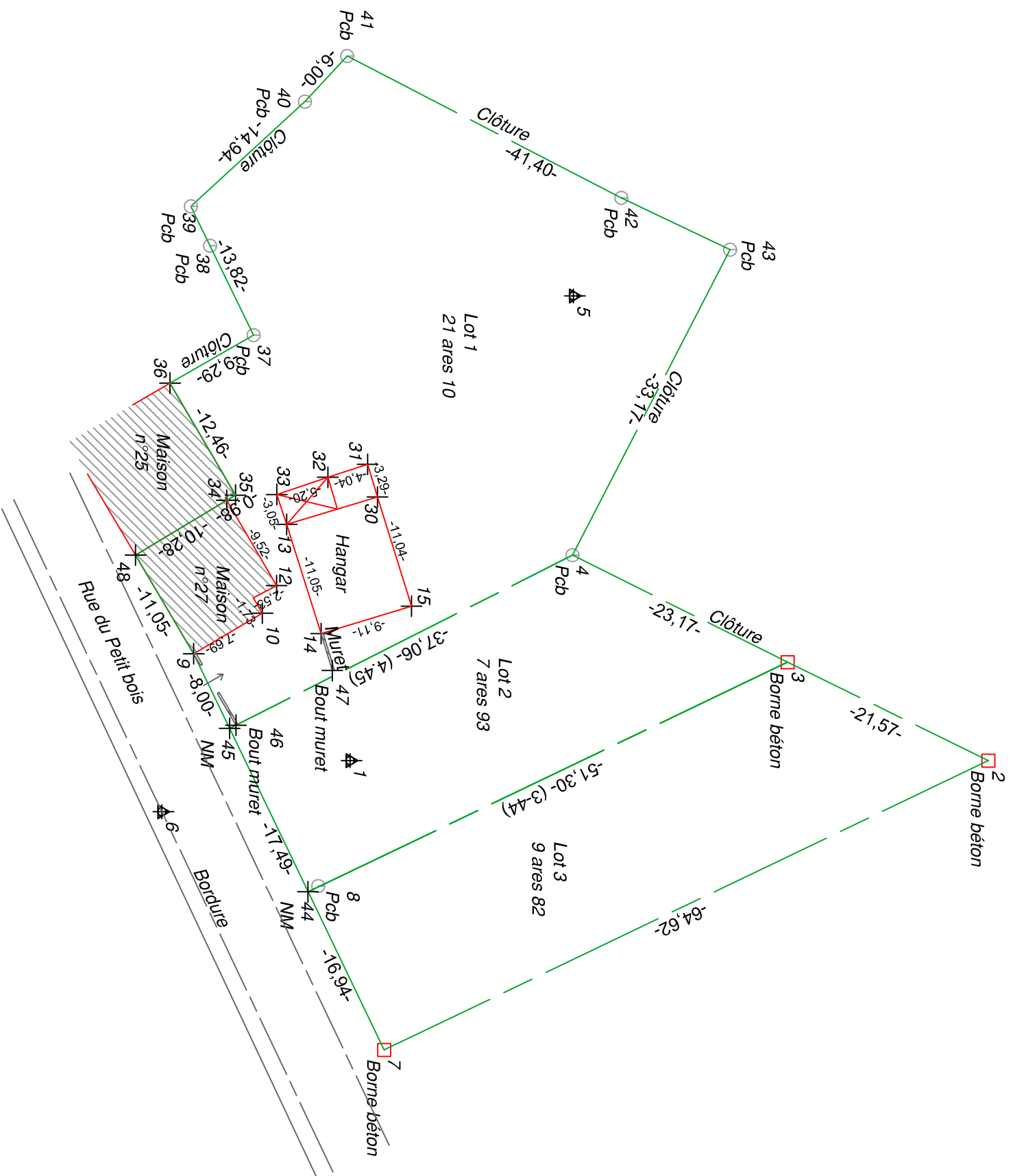

Coordonnées locales	Point n°	X	Y
	1	500.00	1000.00
	2	500.00	1061.57
	3	490.50	1042.20
	4	480.17	1021.46
	5	455.15	1021.54
	6	504.94	981.84
	7	527.92	1003.29
	8	512.11	996.93
	9	489.68	984.92
	10	485.77	991.54
	12	483.10	992.91
	13	477.21	993.88
	14	487.75	997.21
	15	485.10	1005.92
	30	474.56	1002.65
	31	471.40	1001.70
	32	472.66	997.85
	33	474.31	992.93
	34	474.87	988.11
	35	474.38	988.96

Coordonnées locales	Point n°	X	Y
	36	463.56	982.64
	37	458.93	990.69
	38	450.31	986.49
	39	446.50	984.64
	40	436.40	995.65
	41	432.00	999.72
	42	445.69	1026.17
	43	450.69	1036.66
	44	512.66	995.94
	45	496.89	988.38
	46	496.58	989.00
	47	491.31	998.29
	48	480.17	979.30

Notes:

- NM = point non matérialisé
- Pcb = Piquet clôture béton
- La division en 3 lots respecte le plan de lotissement du géomètre Victor THIBAULT datant du 16 mai 1963

LUC RONVAUX

Géomètre expert immobilier

N° d'agrégation : GEO 040840

NAMUR le 21/06/2024

Echelle 1/500

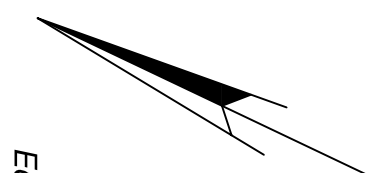

GSM 0475/80 07 84