

Asbestinventarisatetest

Driesstraat 98, 8580 Avelgem

Attestnummer : 20251001-000184.000

Uitgegeven op : 01.10.2025

Geldig tot : 01.10.2030

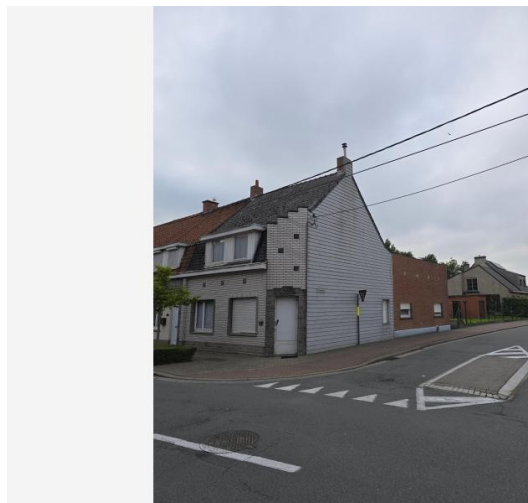

Eindconclusie:

Niet-asbestveilig

Tijdens de inspectie vastgesteld:

13

Asbestmaterialen

5

Beperkingen

0

Uitsluitingen

Hoe zorgt u voor een asbestveilige eigendom?

- | | | |
|----------|------------------|----------------------------|
| 5 | Asbestmaterialen | Dringend verwijderen |
| 0 | Asbestmaterialen | Dringend maatregelen nemen |
| 5 | Asbestmaterialen | Verwijderen |
| 1 | Asbestmateriaal | Maatregelen nemen |
| 2 | Asbestmaterialen | Zorgvuldig beheren |

Werken gepland?

Er kunnen nog niet-geïnspecteerde asbestmaterialen verborgen zijn in wanden, vloeren, ... Laat ze in een aanvullend onderzoek opsporen.

In deze leeswijzer en in het hoofdstuk [toelichting](#) vindt u meer informatie en verdere uitleg over de gebruikte begrippen.

Over dit attest

Dit asbestattest is het verslag van een uitgevoerde asbestinventarisatie op uw locatie. De belangrijkste conclusies staan gebundeld op het voorblad. Meer details over de aangetroffen asbestmaterialen, foto's, plannen en adviezen vindt u verder in het asbestattest.

Asbestveilig of niet-asbestveilig... wat betekent dit?

Asbestveilig

Een locatie is asbestveilig indien geen asbestmaterialen werden aangetroffen of enkel asbestmaterialen met een laag risico voor de gezondheid of het leefmilieu. Asbestveilig betekent dus niet hetzelfde als asbestvrij. Indien het asbestattest geen asbestmaterialen vermeldt, kunnen er toch nog niet-geïnspecteerde asbestmaterialen verborgen aanwezig zijn, bijvoorbeeld ingesloten in wanden, vloeren of onder de grond. Indien asbestmaterialen aangetroffen werden, vermeldt het voorblad van dit asbestattest welke acties u kan ondernemen om de asbestveilige toestand te behouden.

Niet-asbestveilig

Een locatie is niet-asbestveilig indien asbestmaterialen werden aangetroffen met een verhoogd of hoog risico voor de gezondheid of het leefmilieu. Bepaalde asbestmaterialen geven altijd aanleiding tot de conclusie "niet-asbestveilig". Dit zijn asbestmaterialen die de Vlaamse overheid tegen 2034 wil laten wegnemen. Het gaat om eenvoudig bereikbare niet-hechtgebonden asbestmaterialen en asbestcementen dak- en gevelbekledingen, dakgoten, rookgaskanalen en hemelwaterafvoerkanalen aan de buitenzijde van gebouwen. Het voorblad van dit asbestattest vermeldt welke acties u kan ondernemen om een asbestveilige toestand te verkrijgen.

Acties

De mogelijke acties om een asbestveilige toestand te verkrijgen of behouden, zijn:

Dringend verwijderen

Deze asbestmaterialen moet u zo snel mogelijk (laten) verwijderen om een asbestveilige toestand te verkrijgen. Ze kunnen een onmiddellijk gevaar vormen voor de gezondheid of het leefmilieu.

Dringend maatregelen nemen

Deze asbestmaterialen kunnen een onmiddellijk gevaar vormen voor de gezondheid of het leefmilieu. Omdat ze momenteel niet eenvoudig bereikbaar zijn, moet u ze niet verwijderen maar wel zo snel mogelijk andere maatregelen nemen om het risico te verlagen.

Verwijderen

Deze asbestmaterialen moet u (laten) verwijderen om een asbestveilige toestand te verkrijgen. Ze kunnen een gevaar vormen voor de gezondheid of het leefmilieu.

Maatregelen nemen

Deze asbestmaterialen vormen een gevaar voor de gezondheid of het leefmilieu. Omdat ze momenteel niet eenvoudig bereikbaar zijn, moet u ze niet verwijderen maar wel andere maatregelen nemen om het risico te verlagen.

Zorgvuldig beheren

Deze asbestmaterialen moeten niet weggenomen worden om een asbestveilige toestand te verkrijgen. Ze vormen momenteel geen gevaar voor de gezondheid maar u moet ze wel zorgvuldig beheren om het risico laag te houden.

Aanvullend onderzoek bij werken

Voor een standaard asbestattest worden asbestmaterialen verborgen in bijvoorbeeld wanden, vloeren of onder de grond niet geïnspecteerd. Voorafgaand aan werken is het daarom verstandig aanvullend onderzoek uit te laten voeren om op niet-geïnspecteerde plaatsen asbestmaterialen op te sporen.

Beperkingen en uitsluitingen

Een **beperking** betekent dat de asbestdeskundige tijdens de inspectie een voorwerp of onderdeel in en rondom de constructie onvoldoende kon inspecteren. In die situatie rapporteert de asbestdeskundige dit als een beperking van het onderzoek.

Een **uitsluiting** daarentegen is positief en betekent dat de asbestdeskundige tijdens de inspectie een aanwezige constructie kon uitsluiten van verder onderzoek omdat het bouwjaar 2001 of recenter was. Bij die bouwjaren kan normaal gezien geen asbest aanwezig zijn omdat het gebruik ervan in België finaal in 2001 werd verboden.

Vragen of klachten over uw asbestattest

Contacteer eerst de asbestdeskundige die uw asbestattest opmaakte. U vindt de naam en het certificaatnummer op het voorblad van uw asbestattest. Op www.asbestinfo.be vindt u de overzichtslijst van asbestdeskundigen en hun gegevens. Blijft u toch nog met vragen zitten, of heeft u een klacht, dan kan u dit melden via een digitaal formulier op www.asbestinfo.be aan de hand van uw attestnummer. De door de OVAM erkende certificatie-instelling waarbij de asbestdeskundige is aangesloten, zal uw klacht behandelen.

Inhoudsopgave

Leeswijzer	2
Geïnspecteerde zones	6
Zone 1: Hoofdgebouw.....	7
Plan 1.1: Verdiep -1.....	8
Plan 1.2: Verdiep -1.....	9
Plan 1.3: Verdiep -1.....	10
Plan 1.4: Verdiep 0.....	11
Plan 1.5: Verdiep 0.....	12
Plan 1.6: Verdiep 0.....	13
Plan 1.7: Verdiep 0.....	15
Plan 1.8: Verdiep 0.....	16
Plan 1.9: Verdiep 0.....	17
Plan 1.10: Verdiep 1.....	18
Plan 1.11: Verdiep 1.....	19
Plan 1.12: Verdiep 1.....	20
Plan 1.13: Verdiep 1.....	21
Plan 1.14: Verdiep 2.....	22
Plan 1.15: Verdiep 2.....	23
Plan 1.16: Dakenplan.....	24
Plan 1.17: Dakenplan.....	25
Plan 1.18: Dakenplan.....	26
Plan 1.19: Dakenplan.....	27
Plan 1.20: Perceel algemeen.....	28
Zone 2: Berging.....	29
Plan 2.1: Constructie.....	30
Plan 2.2: Dakenplan.....	31
Zone 3: Garage.....	32
Plan 3.1: Garage.....	33
Plan 3.2: Dakenplan.....	34
Asbestmaterialen	35
Fiche 1: VLOERZEIL BERGING.....	36
Fiche 2: VLOERZEIL KEUKEN.....	39
Fiche 3: VLOERZEIL KAMER VERDIEP 1.....	42
Fiche 4: GOLFPLATEN.....	45
Fiche 5: KOORD KACHEL.....	49
Fiche 6: ANTI-WINDVAL.....	52

Fiche 7: NOK.....	56
Fiche 8: VC-PLAAT BUITEN.....	60
Fiche 9: ROOKGASKANAAL.....	64
Fiche 10: VC-LEIEN SCHUIN DAK.....	68
Fiche 11: ONDERDAK (VOLLEDIG ZICHTBAAR).....	72
Fiche 12: ROOFING PLAT DAK.....	76
Fiche 13: BAKELIET.....	80
Beperkingen.....	83
Fiche 14: SCHOORSTEEN.....	84
Fiche 15: ZOLDER (niet toegankelijk).....	85
Fiche 16: ZOLDER (niet volledig toegankelijk).....	86
Fiche 17: HELLEND DAK.....	87
Fiche 18: PLAT DAK.....	88
Adviezen.....	89
Fiche 19: EINDAFWERKING GEVEL.....	90
Fiche 20: VERLAAGD PLAFOND.....	91
Fiche 21: VLOERZEIL.....	92
Fiche 22: NIET-DESTRUCTIEF ONDERZOEK.....	93
Fiche 23: VENSTERBANK (BUITEN).....	94
Fiche 24: KERAMISCHE TEGELS.....	95
Fiche 25: VOORZETWAND.....	96
Fiche 26: PROFIELPLATEN.....	97
Fiche 27: VENSTERBANK (BINNEN).....	98
Fiche 28: EINDAFWERKING HELLEND DAK.....	99
Fiche 29: ONDERGRONDSE LEIDINGEN.....	100
Geen asbest.....	101
Fiche 30: ANTI-DREUNPLAAT WASTAFEL.....	102
Fiche 31: VLOERZEIL KAMER + GANG VERDIEP 1.....	104
Fiche 32: VLOERZEIL TRAP.....	106
Fiche 33: CEMENTERING/SMEERLAAG KELDER.....	108
Fiche 34: VLOERZEIL KAMER VERDIEP 0.....	110
Fiche 35: PLEISTER MUREN.....	112
Fiche 36: CEMENTERING/SMEERLAAG BUITEN.....	114
Toelichting.....	116

Geïnspecteerde zones

Zone 1: Hoofdgebouw



Tijdens de inspectie vastgesteld:

- 12** **Asbestmaterialen**
- 5** **Beperkingen**
- 0** **Uitsluitingen**
- 0** **Roerende goederen**
- 0** **Puin, steenslag, (water)bodem**
- 11** **Adviezen**
- 7** **Geen asbest**

Plan 1.1: Verdiep -1

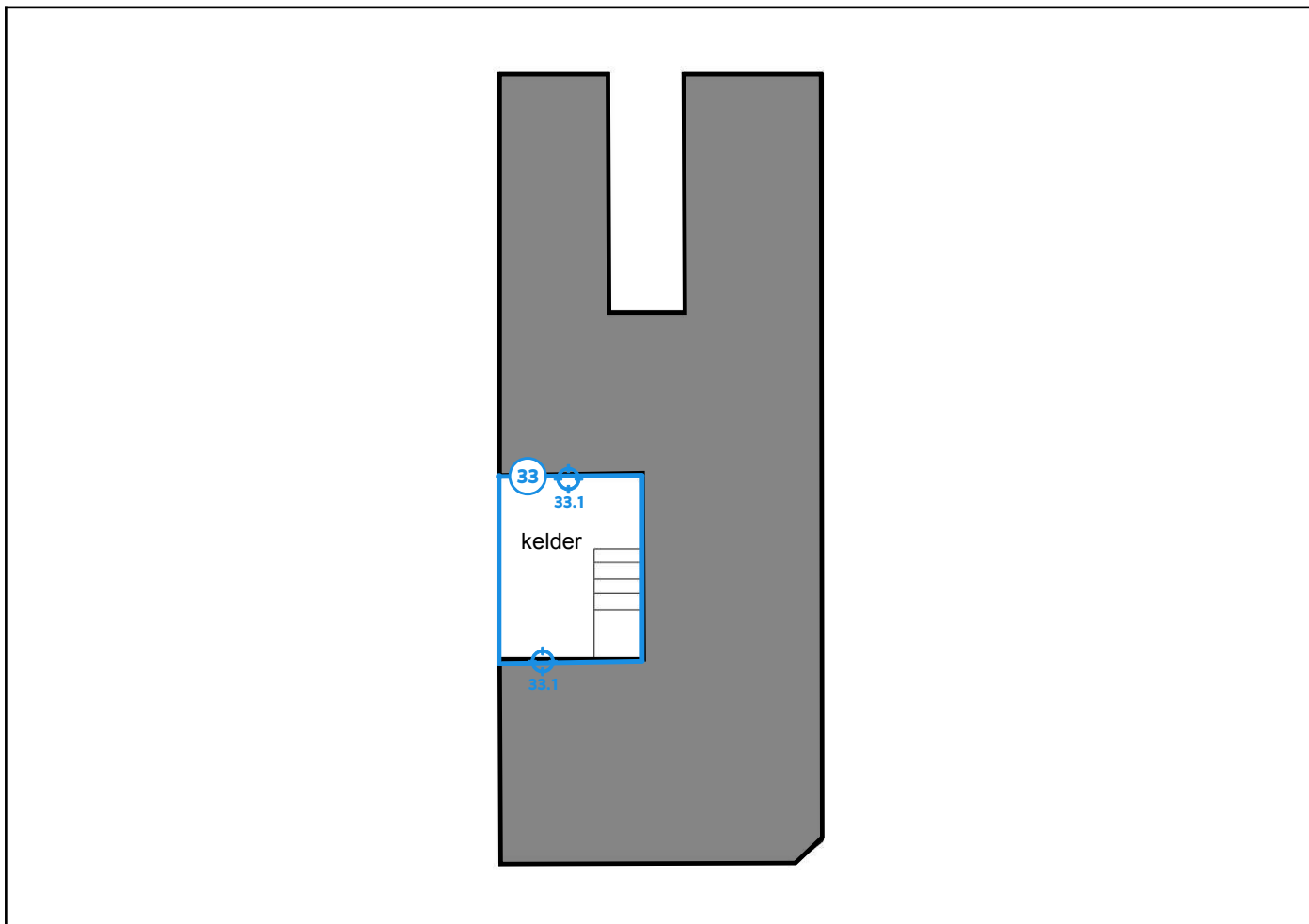

Legende van plan 1.1: Verdiep -1

Beschrijving	Type	Actie
33. CEMENTERING/SMEERLAAG KELDER	Geen asbest	-
33.1 Code: mm06	Mengmonster	-

Plan 1.2: Verdiep -1

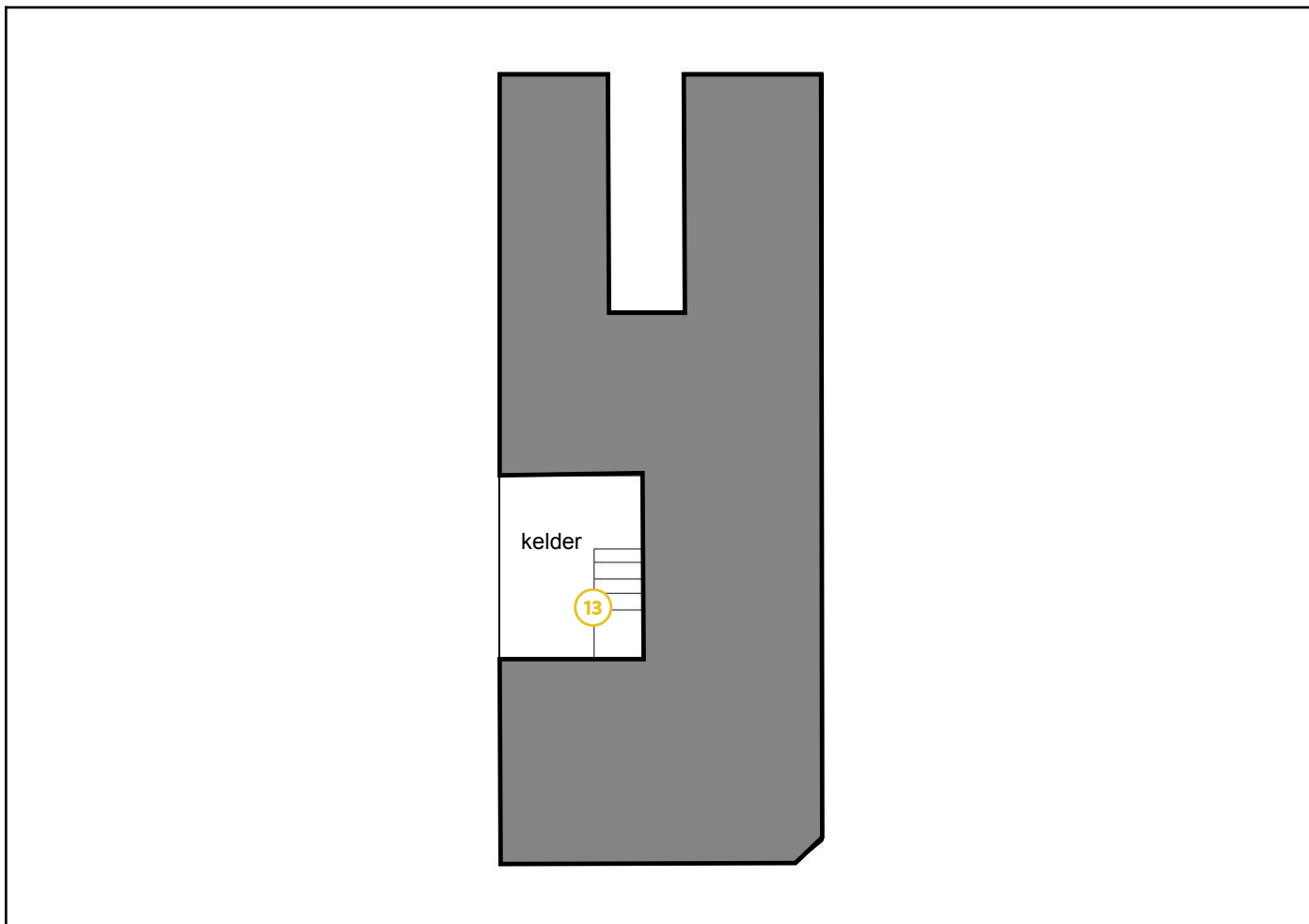

Legende van plan 1.2: Verdiep -1

Beschrijving	Type	Actie
13. BAKELIET	Asbestmateriaal	Zorgvuldig beheren

Plan 1.3: Verdiep -1

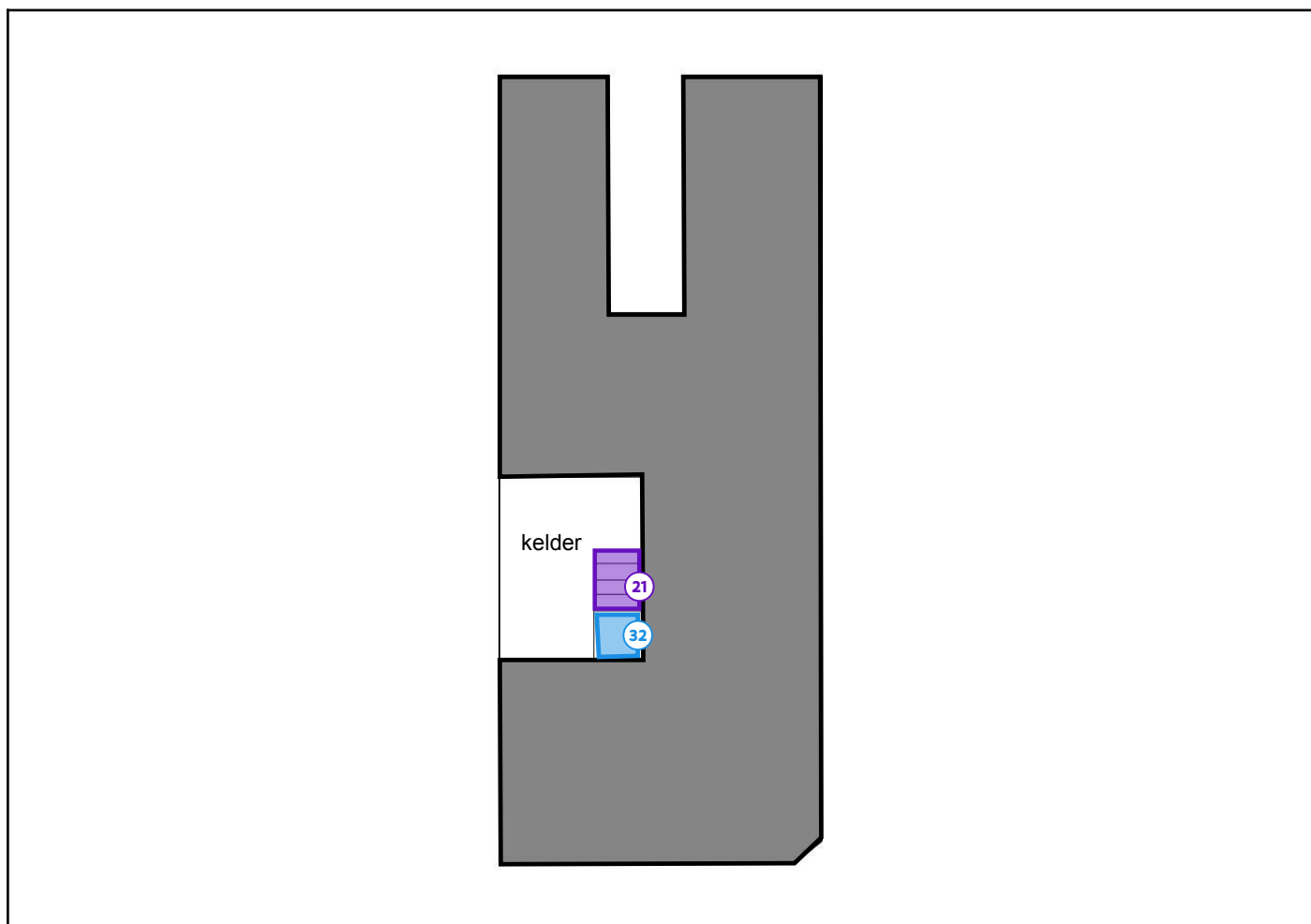

Legende van plan 1.3: Verdiep -1

Beschrijving	Type	Actie
21. VLOERZEIL	Advies	-
32. VLOERZEIL TRAP	Geen asbest	-

Plan 1.4: Verdiep 0

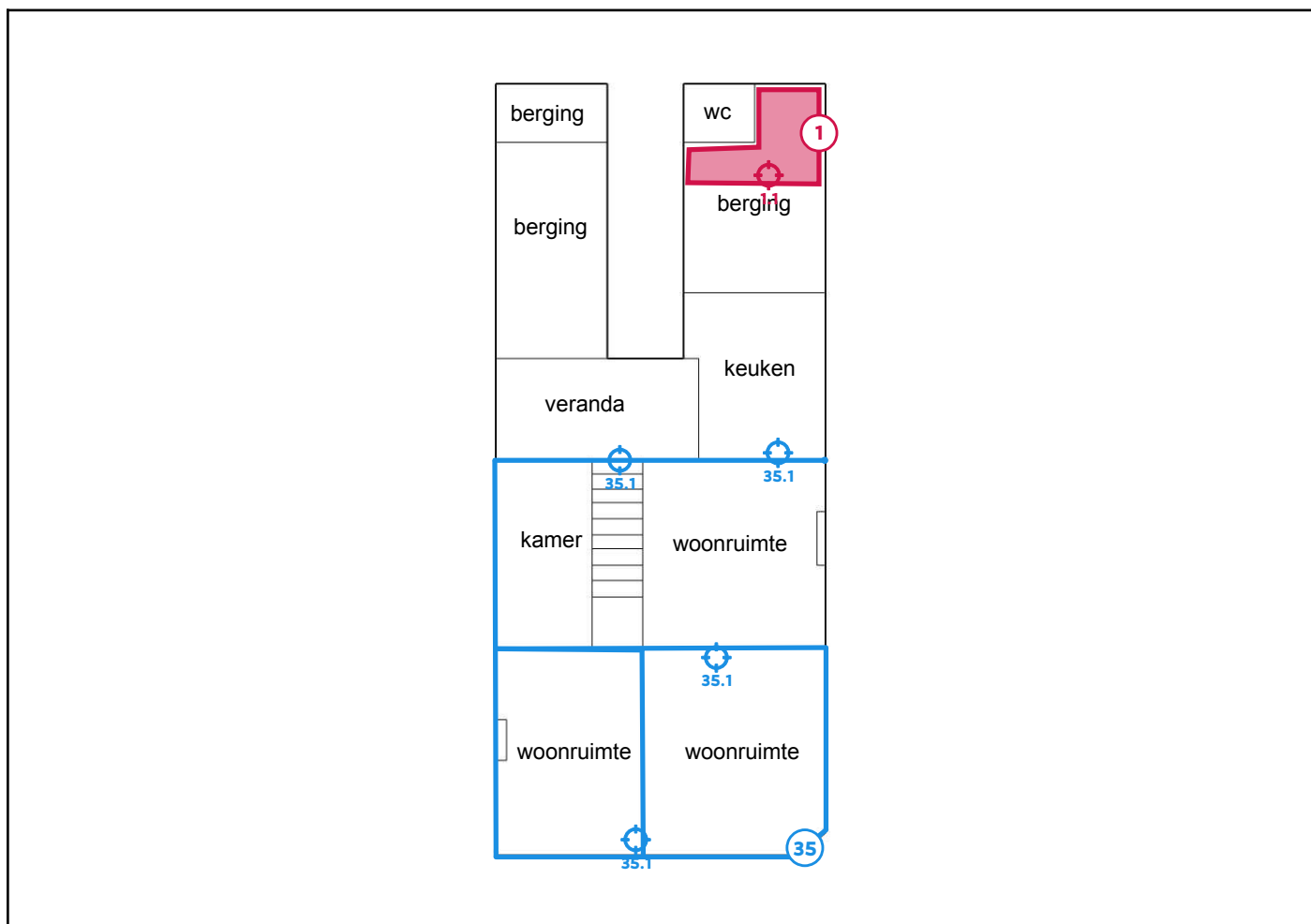

Legende van plan 1.4: Verdiep 0

Beschrijving	Type	Actie
1. VLOERZEIL BERGING	Asbestmateriaal	Dringend verwijderen
1.1 Code: mm02	Puntmonster	-
35. PLEISTER MUREN	Geen asbest	-
35.1 Code: mm01	Mengmonster	-

Plan 1.5: Verdiep 0

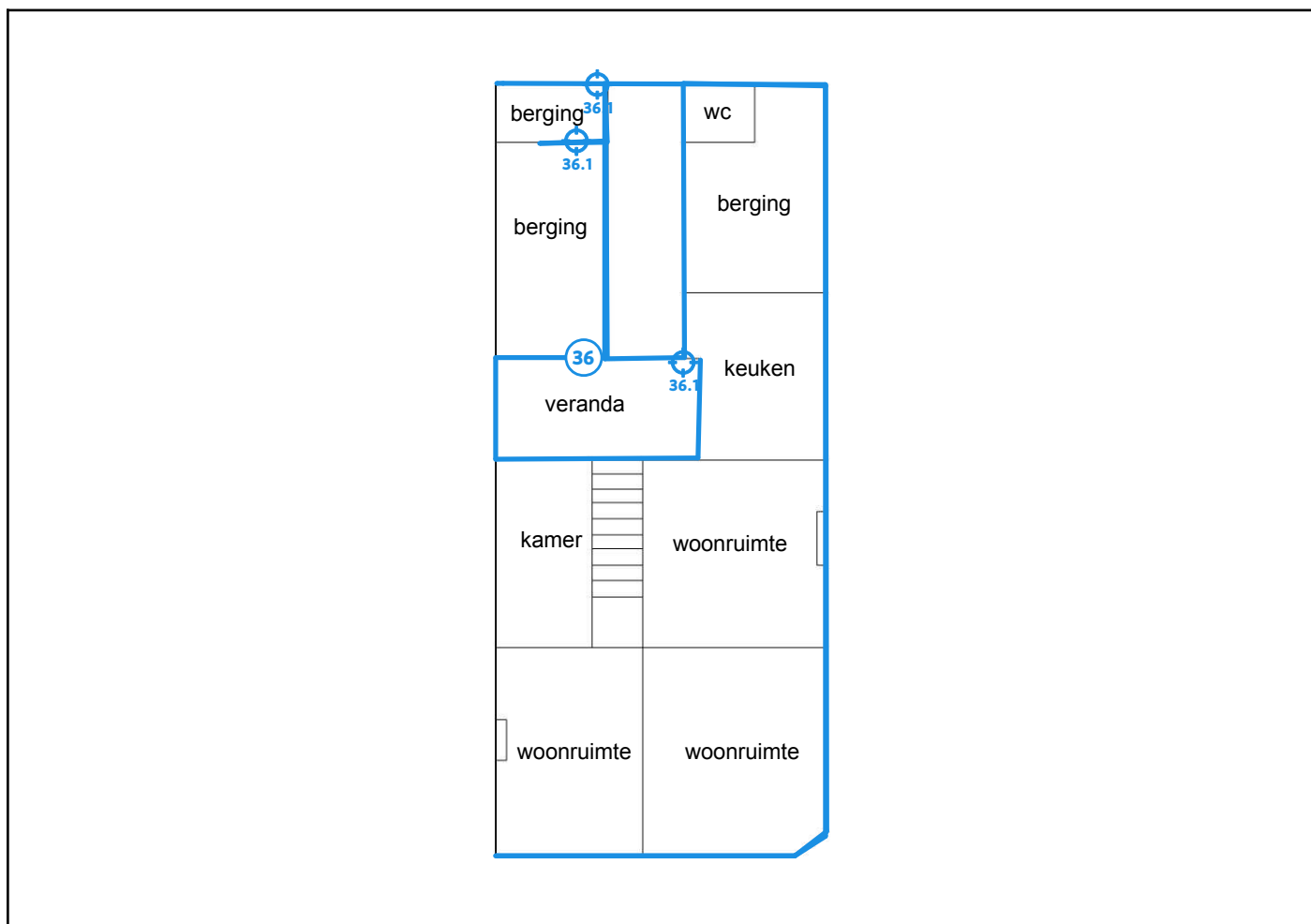

Legende van plan 1.5: Verdiep 0

Beschrijving	Type	Actie
36. CEMENTERING/SMEERLAAG BUITEN	Geen asbest	-
36.1 Code: MM07	Mengmonster	-

Plan 1.6: Verdiep 0

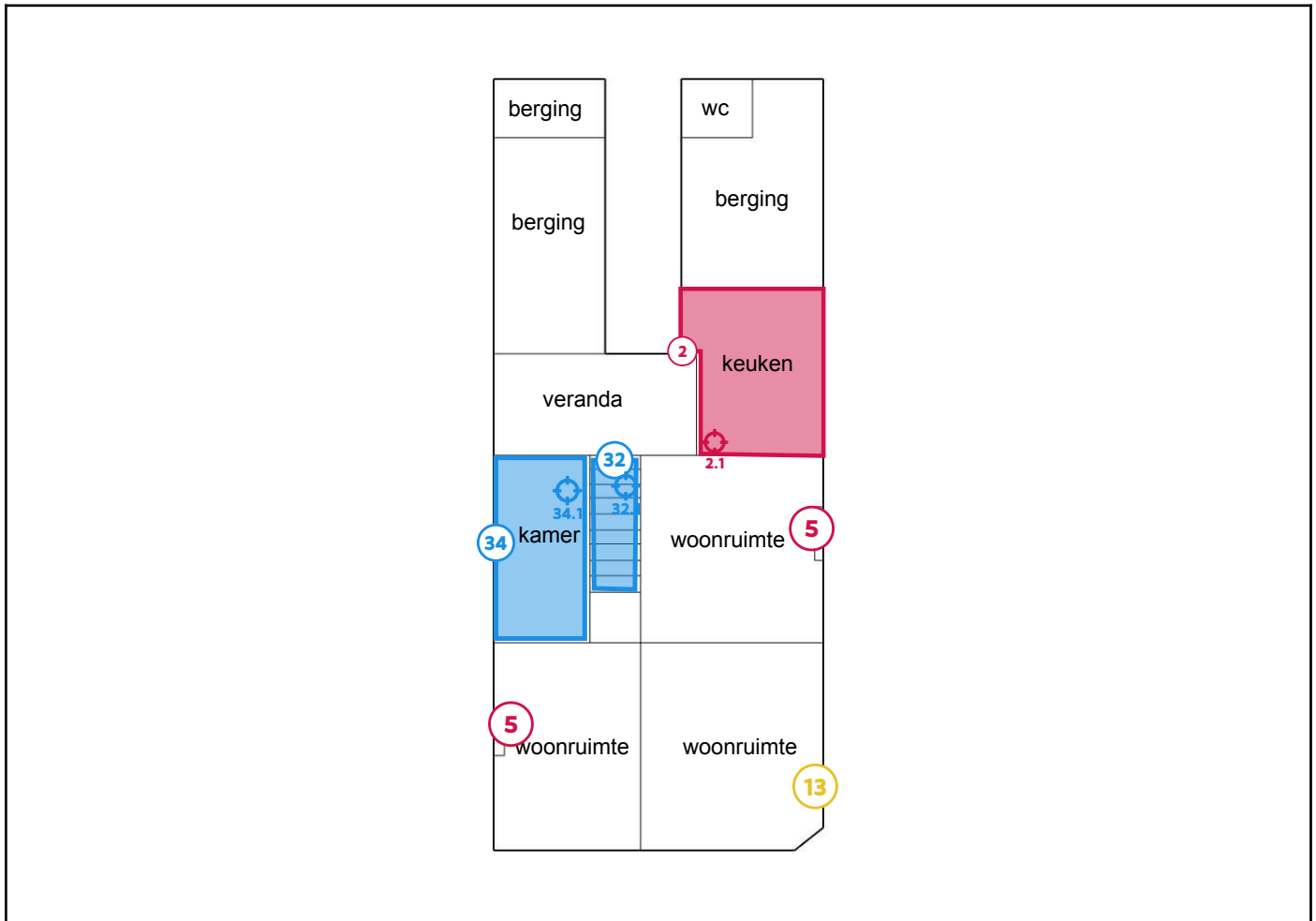

Legende van plan 1.6: Verdiep 0

Beschrijving	Type	Actie
2. VLOERZEIL KEUKEN	Asbestmateriaal	Dringend verwijderen
2.1 Code: MM03	Puntmonster	-
5. KOORD KACHEL	Asbestmateriaal	Dringend verwijderen
13. BAKELIET	Asbestmateriaal	Zorgvuldig beheren
32. VLOERZEIL TRAP	Geen asbest	-
32.1 Code: MM04	Puntmonster	-
34. VLOERZEIL KAMER VERDIEP 0	Geen asbest	-

34.1 Code: MM05	Puntmonster	-
-----------------	-------------	---

Plan 1.7: Verdiep 0

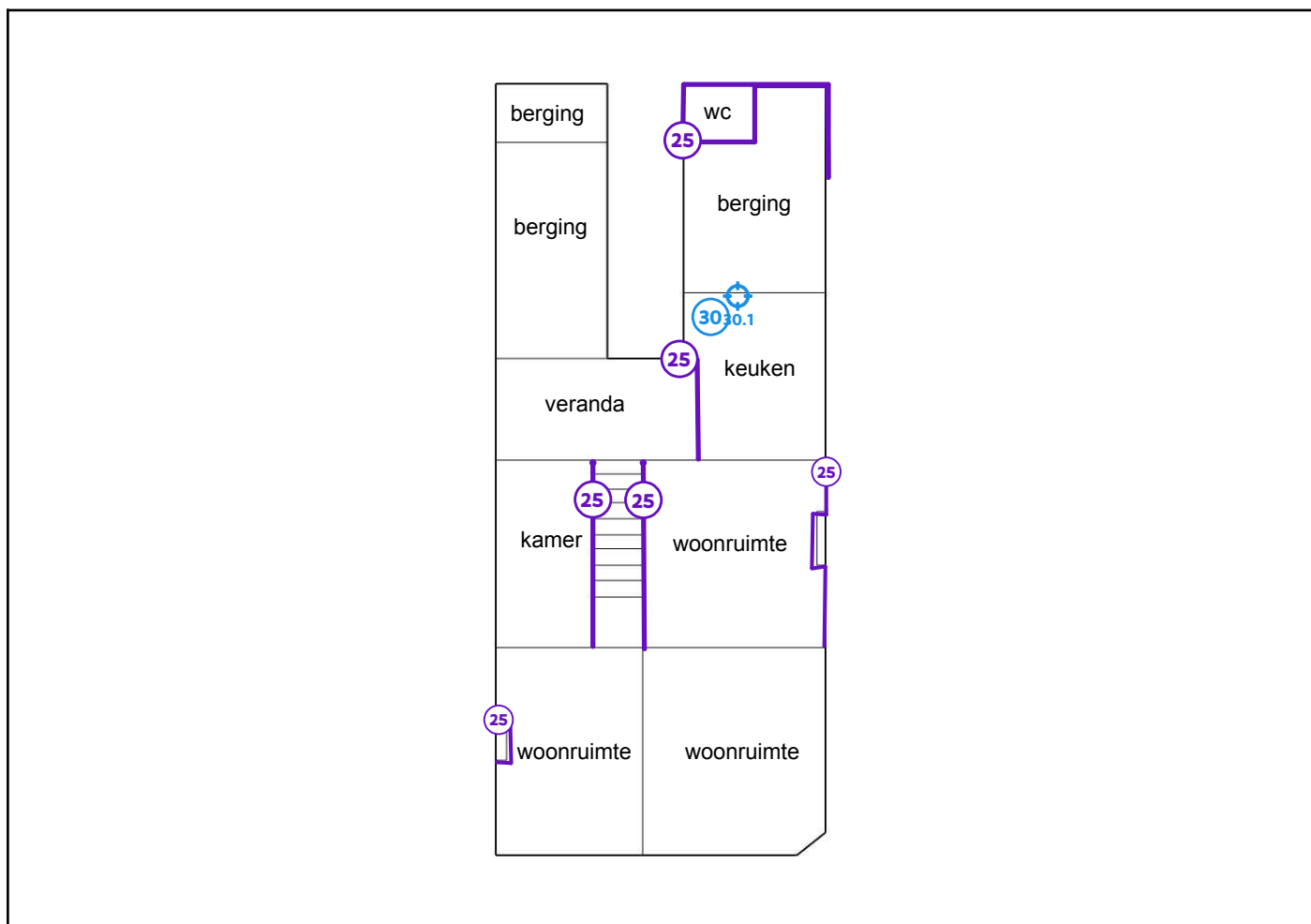

Legende van plan 1.7: Verdiep 0

Beschrijving	Type	Actie
25. VOORZETWAND	Advies	-
30. ANTI-DREUNPLAAT WASTAFEL	Geen asbest	-
30.1 Code: MM08	Puntmonster	-

Plan 1.8: Verdiep 0

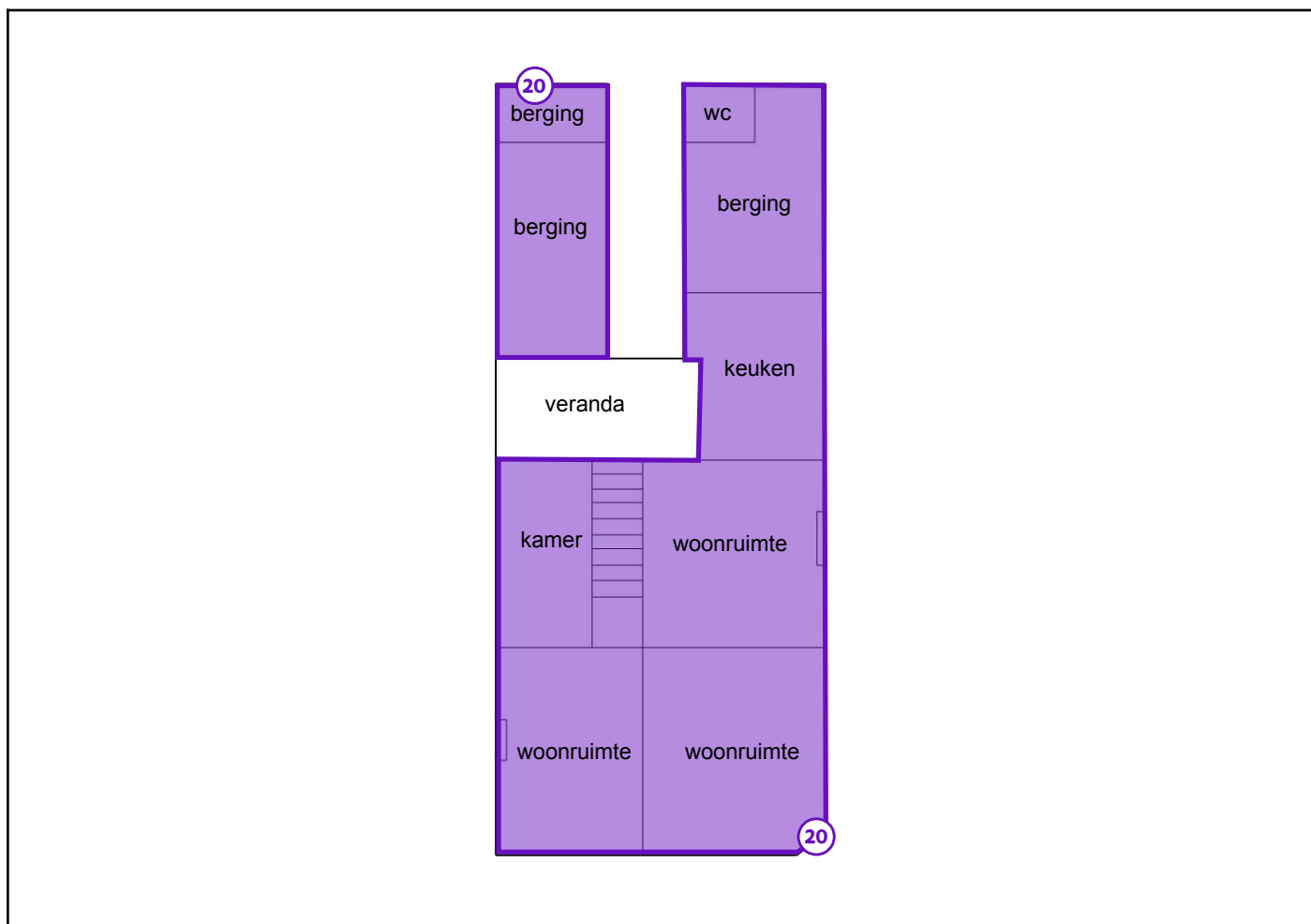

Legende van plan 1.8: Verdiep 0

Beschrijving	Type	Actie
20. VERLAAGD PLAFOND	Advies	-

Plan 1.9: Verdiep 0

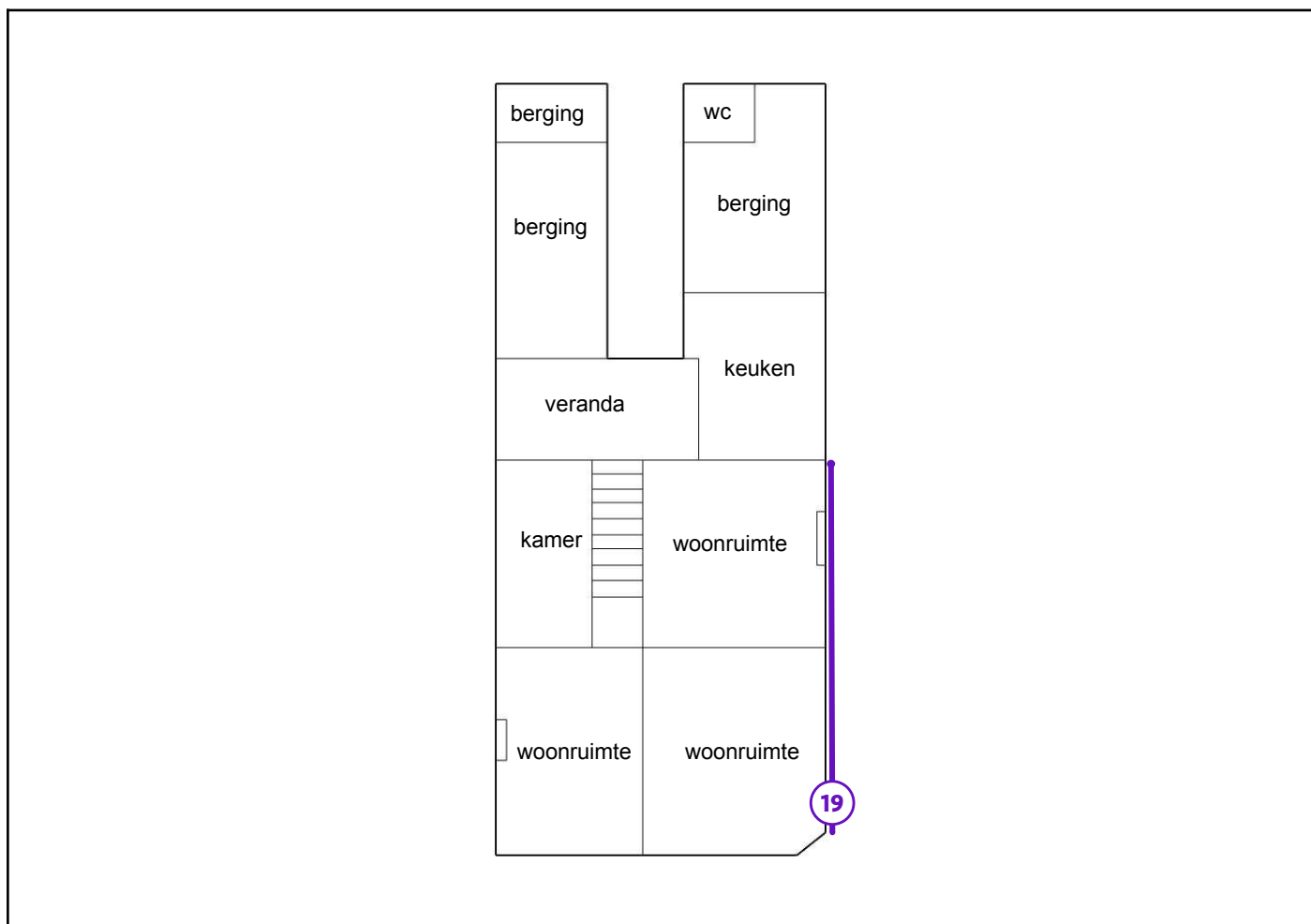

Legende van plan 1.9: Verdiep 0

Beschrijving	Type	Actie
19. EINDAFWERKING GEVEL	Advies	-

Plan 1.10: Verdiep 1

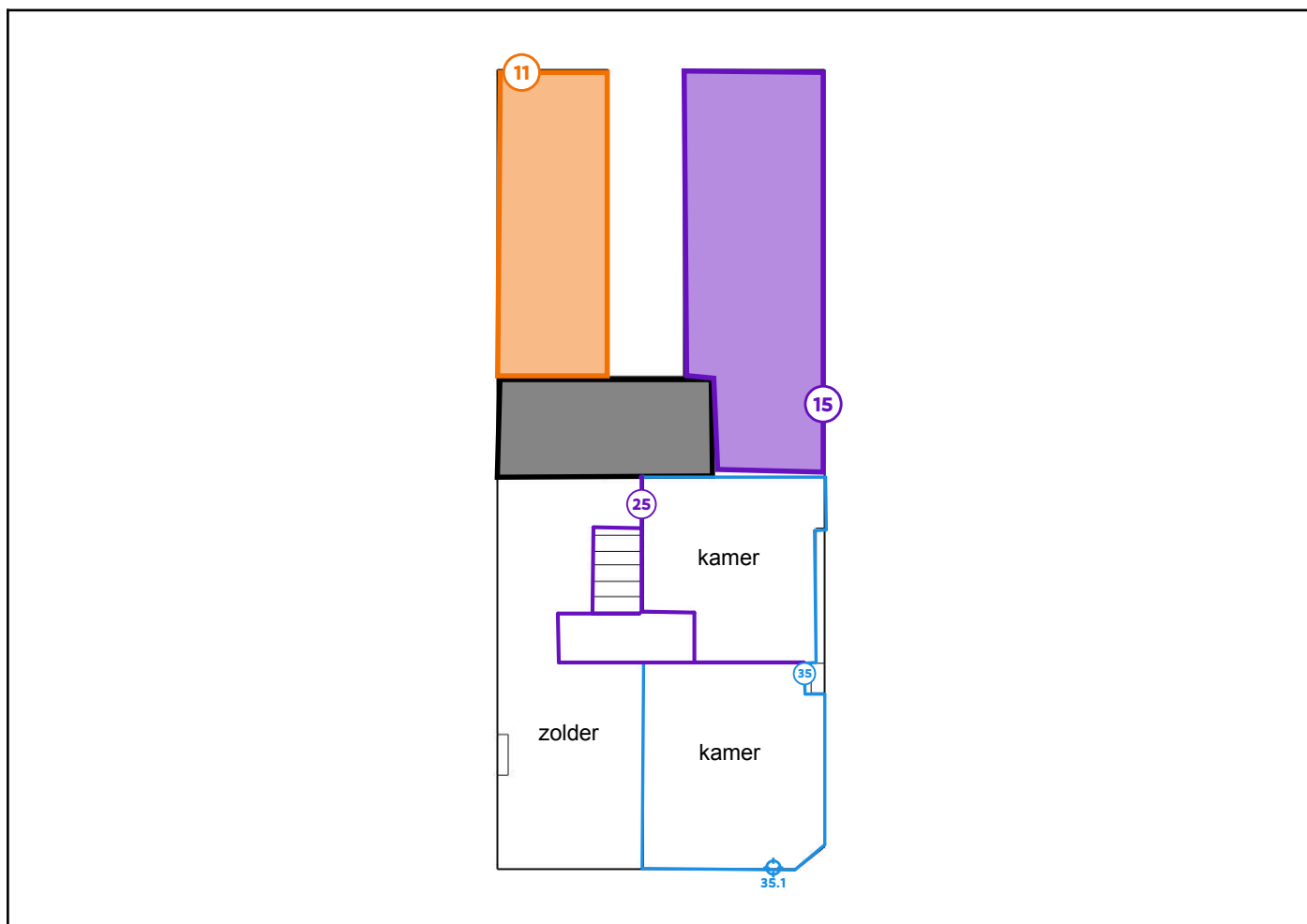

Legende van plan 1.10: Verdiep 1

Beschrijving	Type	Actie
11. ONDERDAK (VOLLEDIG ZICHTBAAR)	Asbestmateriaal	Maatregelen nemen
15. ZOLDER (niet toegankelijk)	Beperking	-
25. VOORZETWAND	Advies	-
35. PLEISTER MUREN	Geen asbest	-
35.1 Code: mm01	Mengmonster	-

Plan 1.11: Verdiep 1

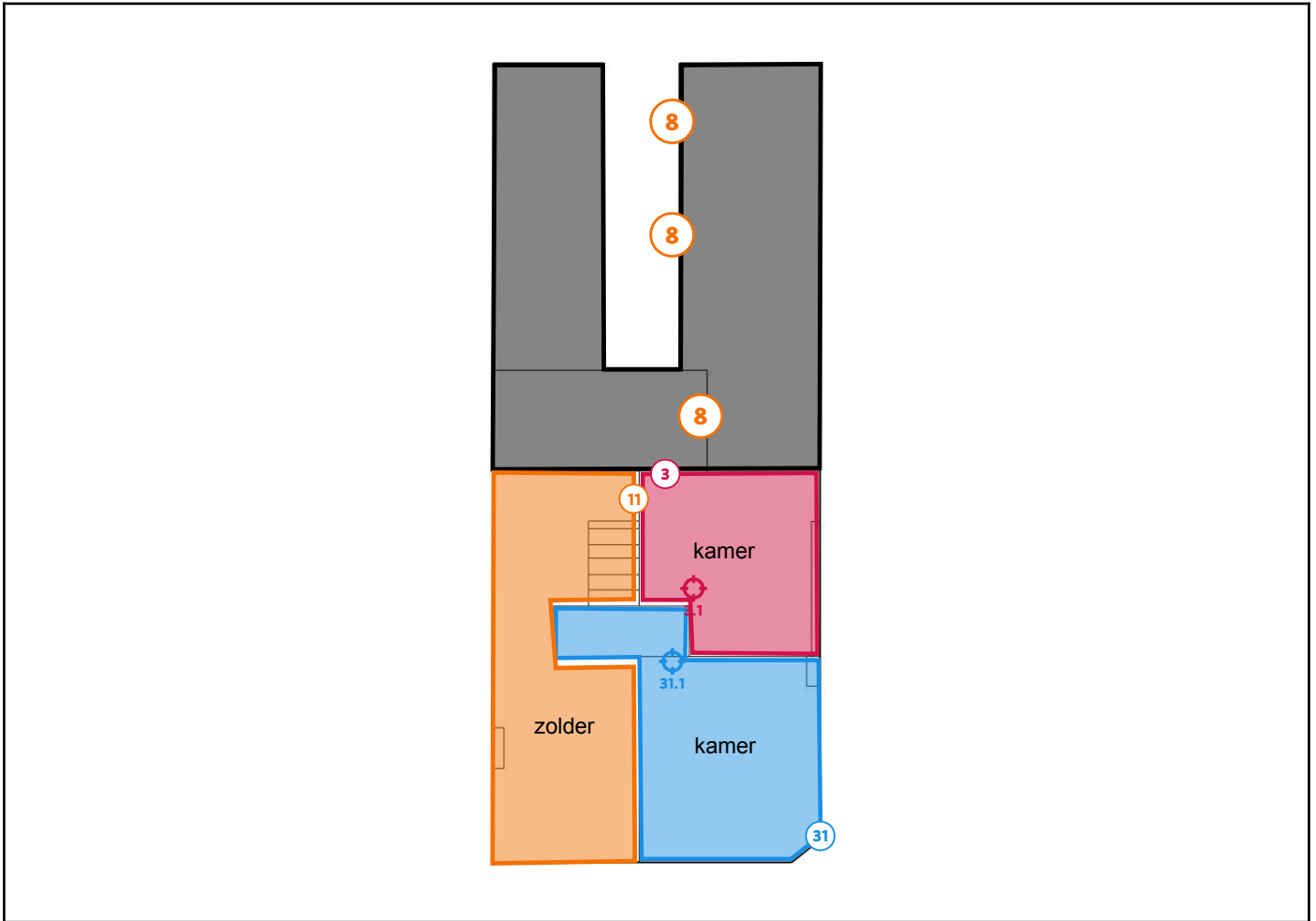

Legende van plan 1.11: Verdiep 1

Beschrijving	Type	Actie
3. VLOERZEIL KAMER VERDIEP 1	Asbestmateriaal	Dringend verwijderen
3.1 Code: MM10	Puntmonster	-
8. VC-PLAAT BUITEN	Asbestmateriaal	Verwijderen
11. ONDERDAK (VOLLEDIG ZICHTBAAR)	Asbestmateriaal	Maatregelen nemen
31. VLOERZEIL KAMER + GANG VERDIEP 1	Geen asbest	-
31.1 Code: MM09	Puntmonster	-

Plan 1.12: Verdiep 1

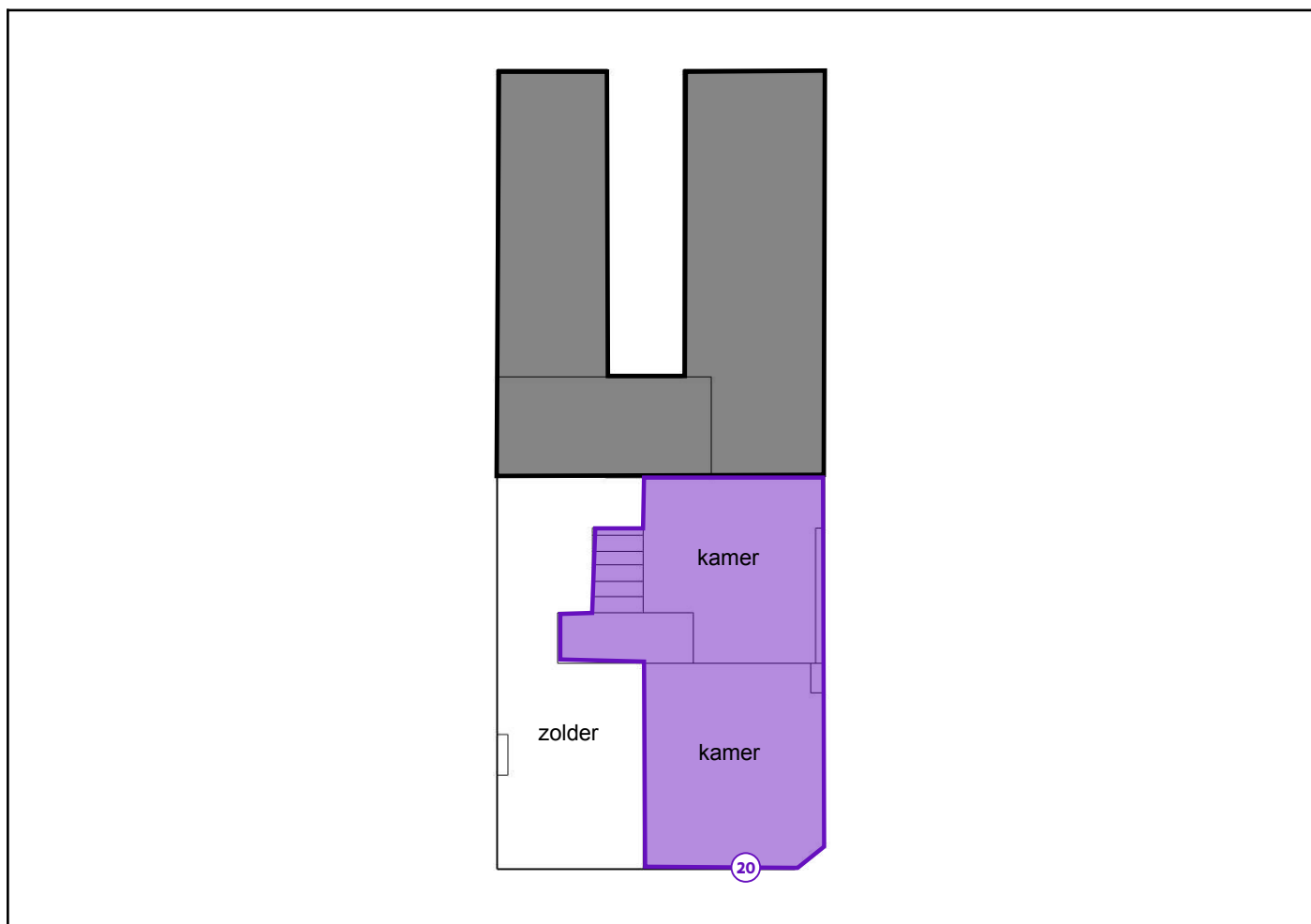

Legende van plan 1.12: Verdiep 1

Beschrijving	Type	Actie
20. VERLAAGD PLAFOND	Advies	-

Plan 1.13: Verdiep 1

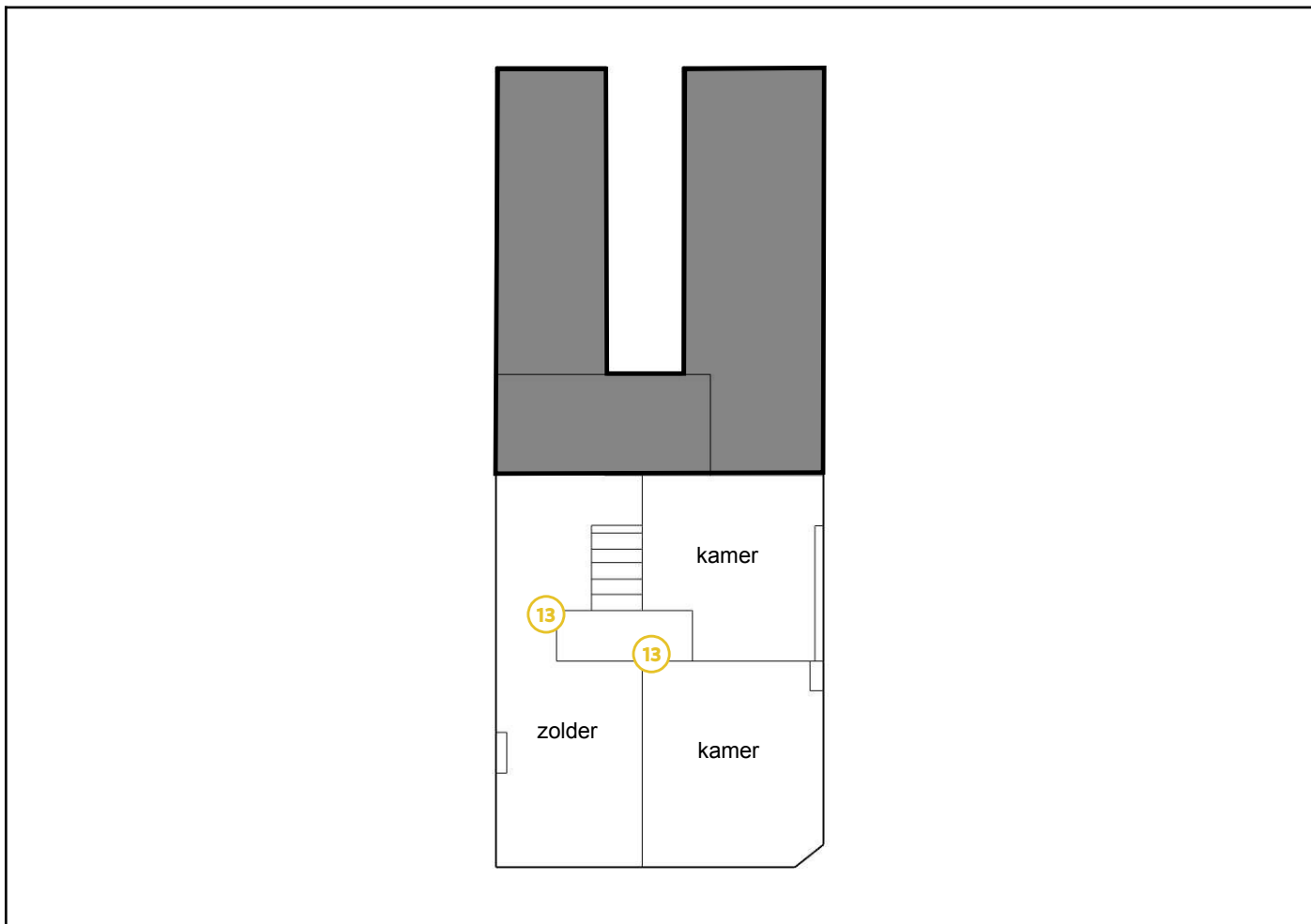

Legende van plan 1.13: Verdiep 1

Beschrijving	Type	Actie
13. BAKELIET	Asbestmateriaal	Zorgvuldig beheren

Plan 1.14: Verdiep 2

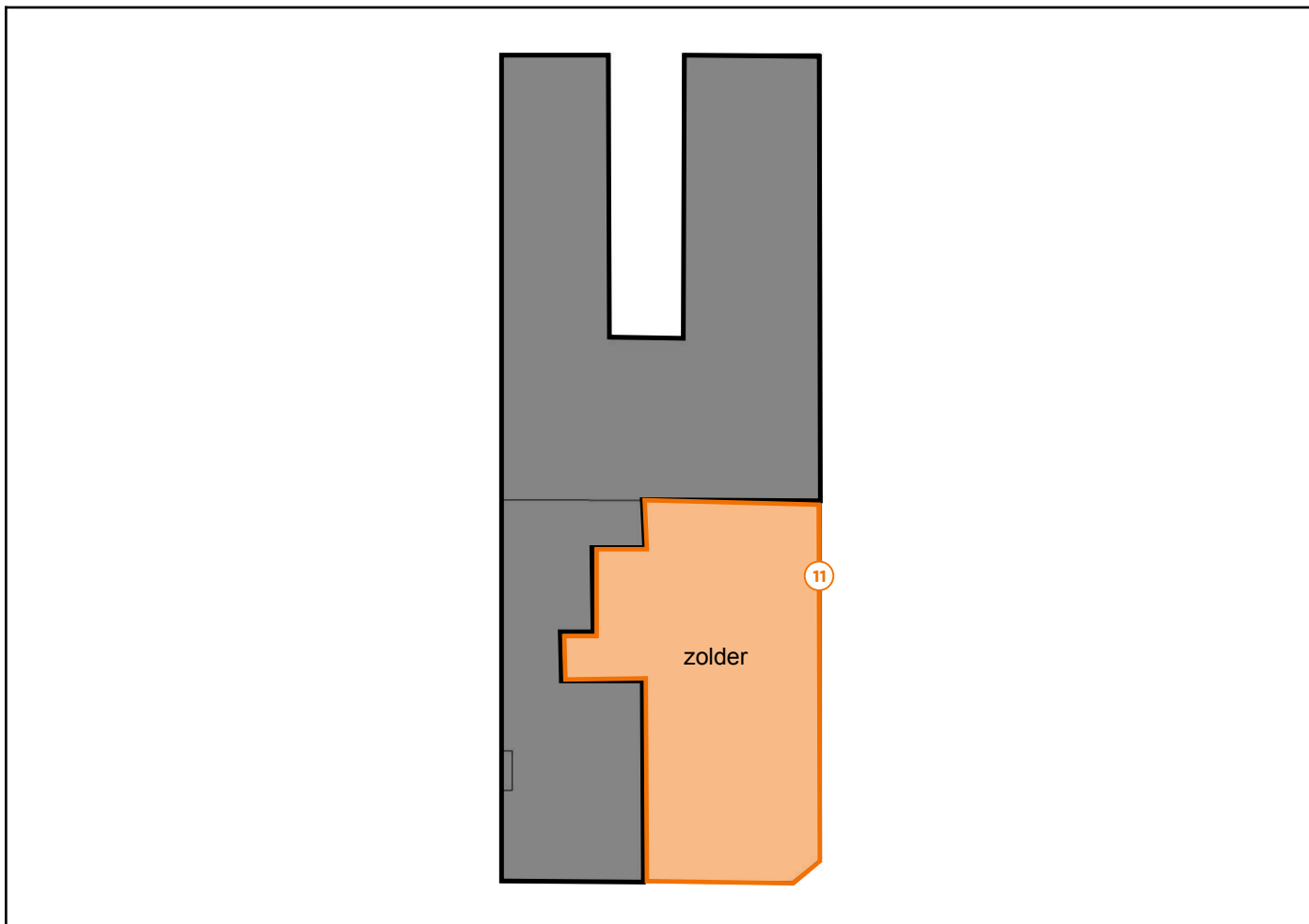

Legende van plan 1.14: Verdiep 2

Beschrijving	Type	Actie
11. ONDERDAK (VOLLEDIG ZICHTBAAR)	Asbestmateriaal	Maatregelen nemen

Plan 1.15: Verdiep 2

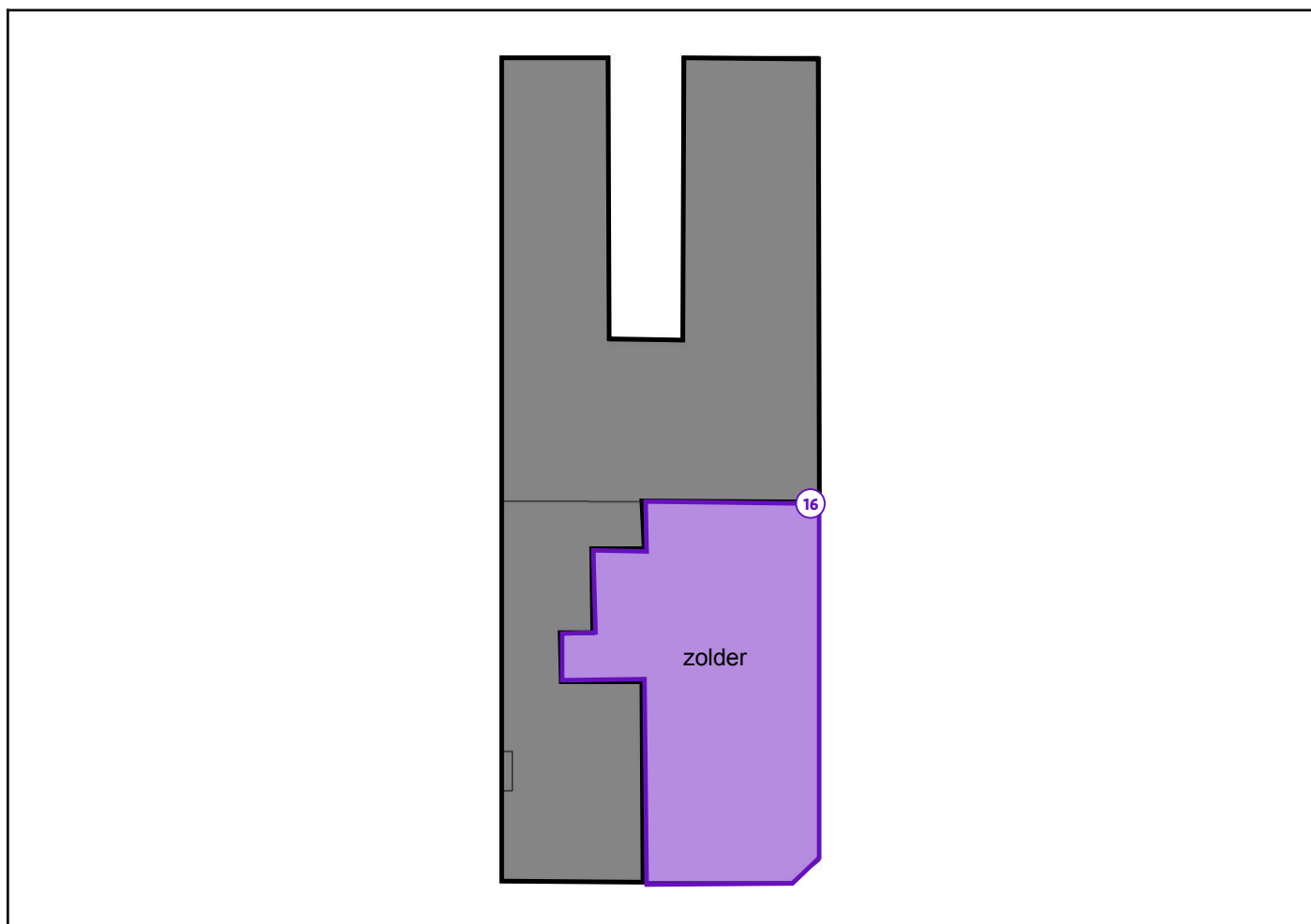

Legende van plan 1.15: Verdiep 2

Beschrijving	Type	Actie
16. ZOLDER (niet volledig toegankelijk)	Beperking	-

Plan 1.16: Dakenplan

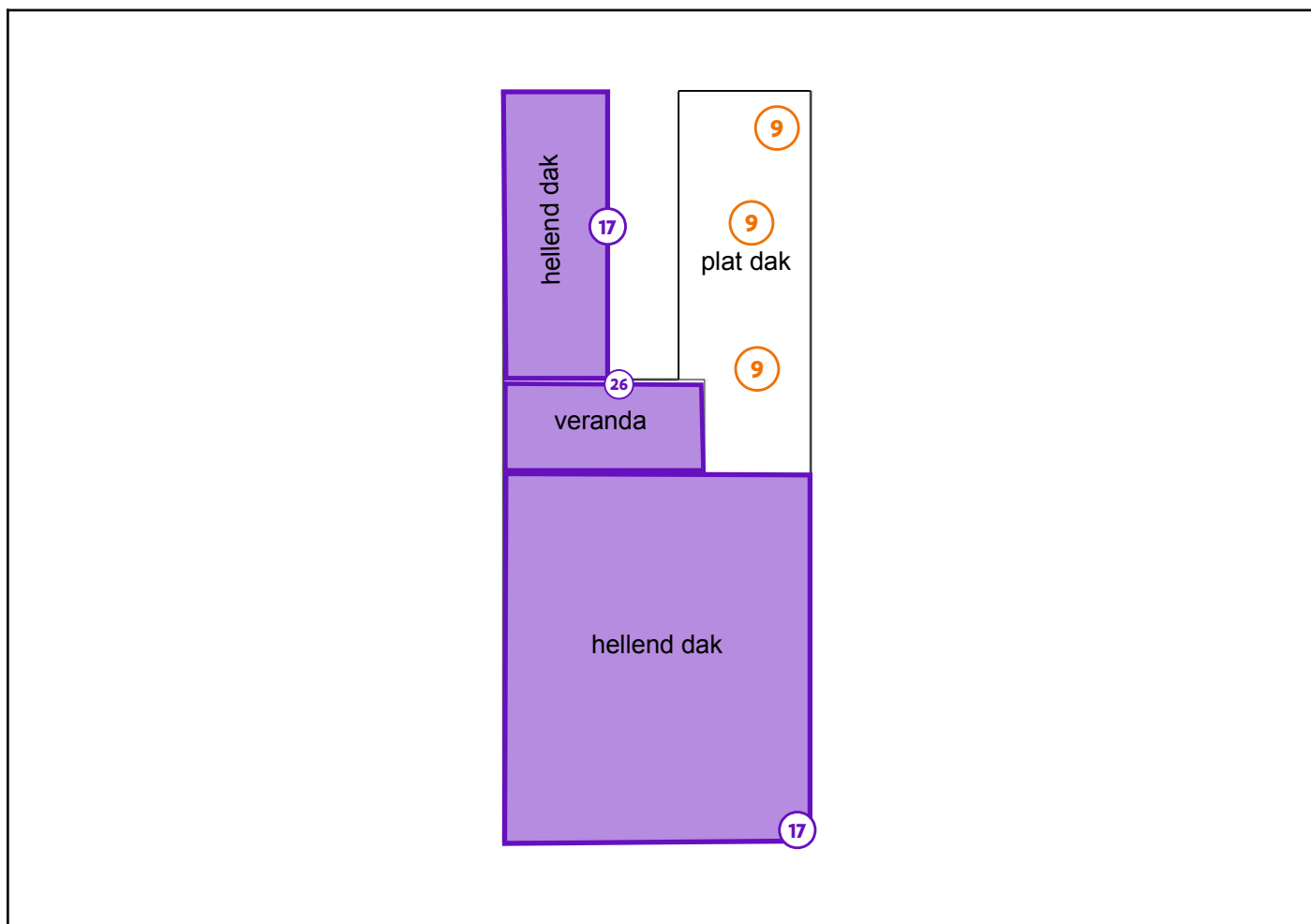

Legende van plan 1.16: Dakenplan

Beschrijving	Type	Actie
9. ROOKGASKANAAL	Asbestmateriaal	Verwijderen
17. HELLEND DAK	Beperking	-
26. PROFIELPLATEN	Advies	-

Plan 1.17: Dakenplan

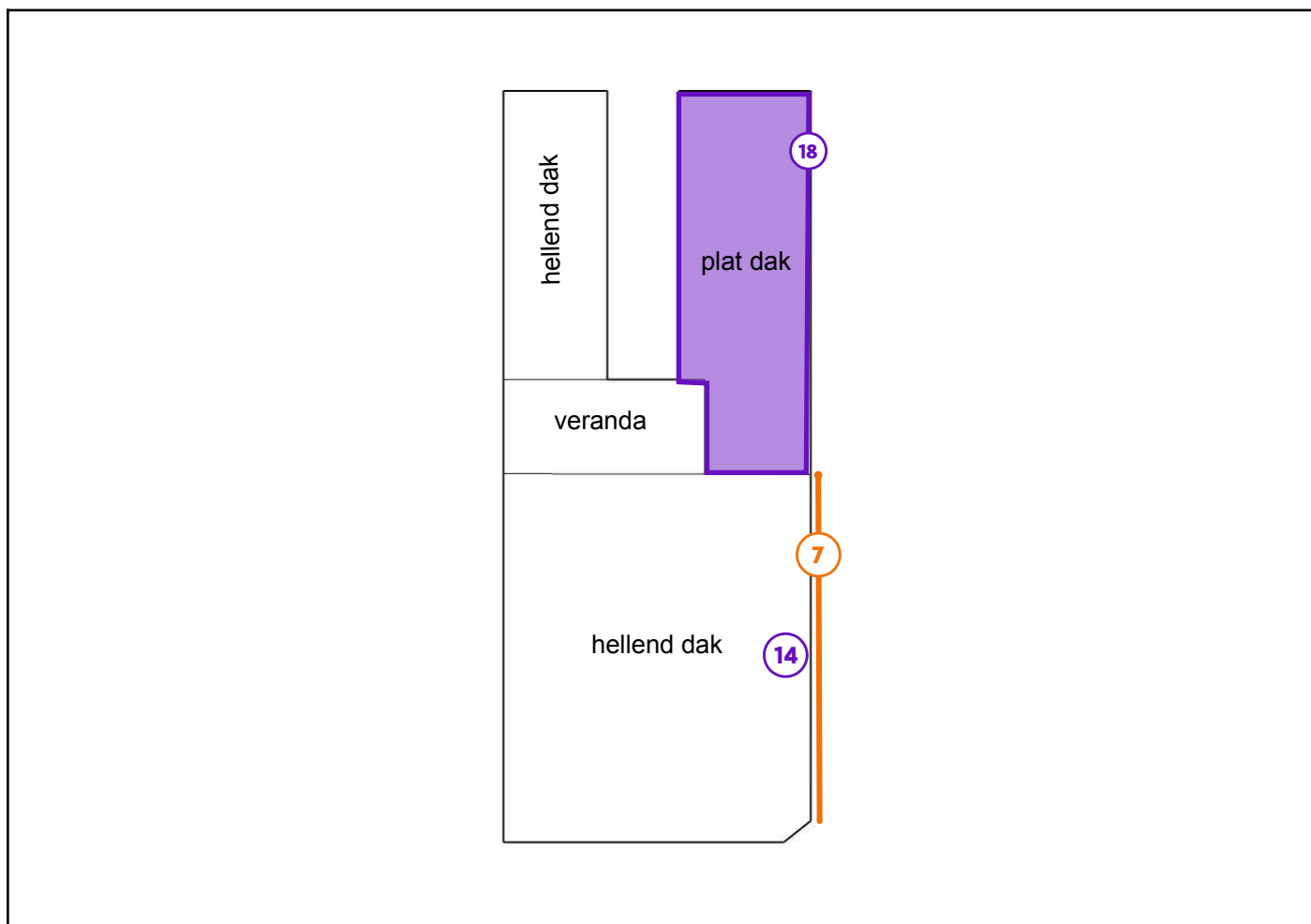

Legende van plan 1.17: Dakenplan

Beschrijving	Type	Actie
7. NOK	Asbestmateriaal	Verwijderen
14. SCHOORSTEEN	Beperking	-
18. PLAT DAK	Beperking	-

Plan 1.18: Dakenplan

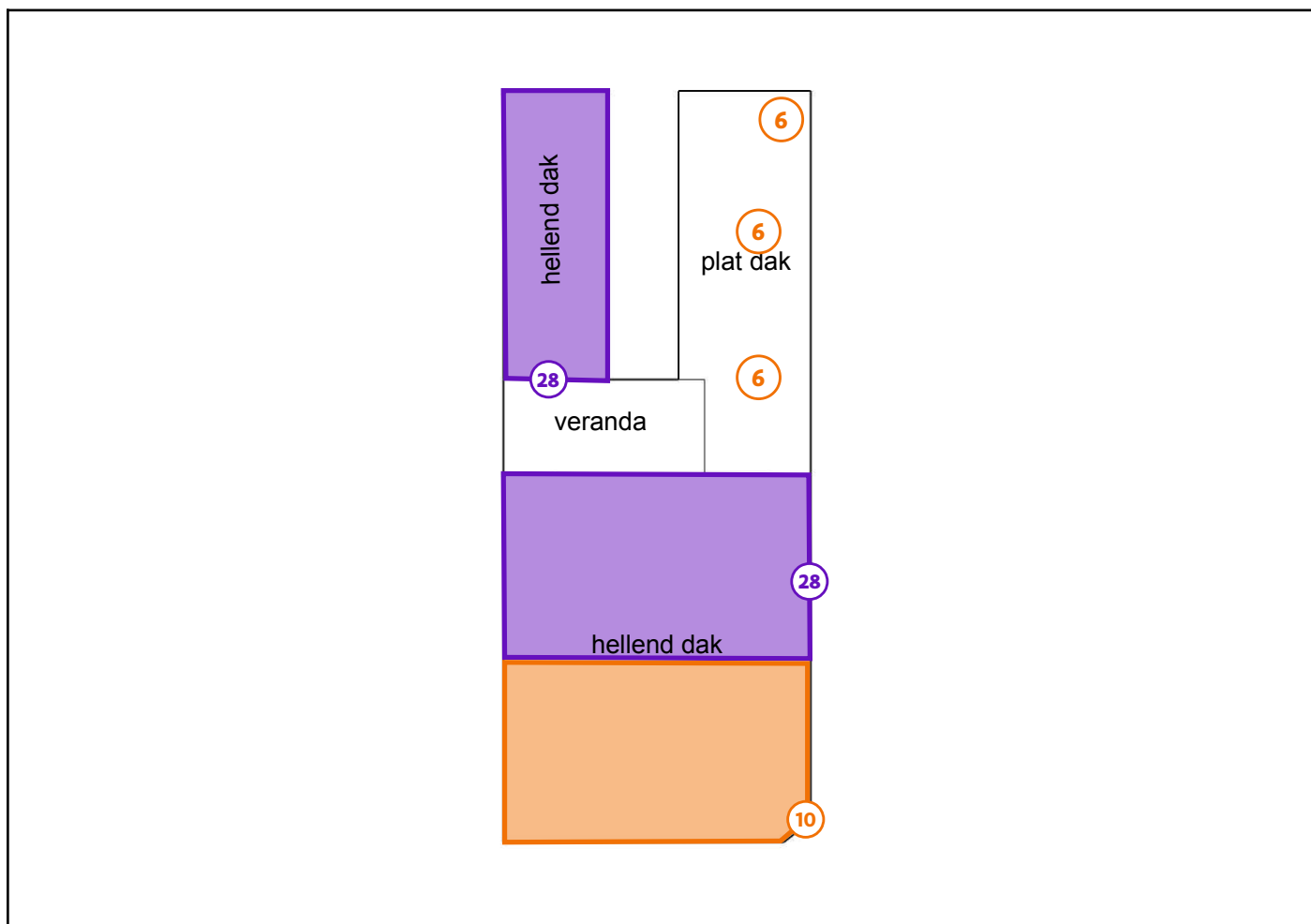

Legende van plan 1.18: Dakenplan

Beschrijving	Type	Actie
6. ANTI-WINDVAL	Asbestmateriaal	Verwijderen
10. VC-LEIEN SCHUIN DAK	Asbestmateriaal	Verwijderen
28. EINDAFWERKING HELLEND DAK	Advies	-

Plan 1.19: Dakenplan

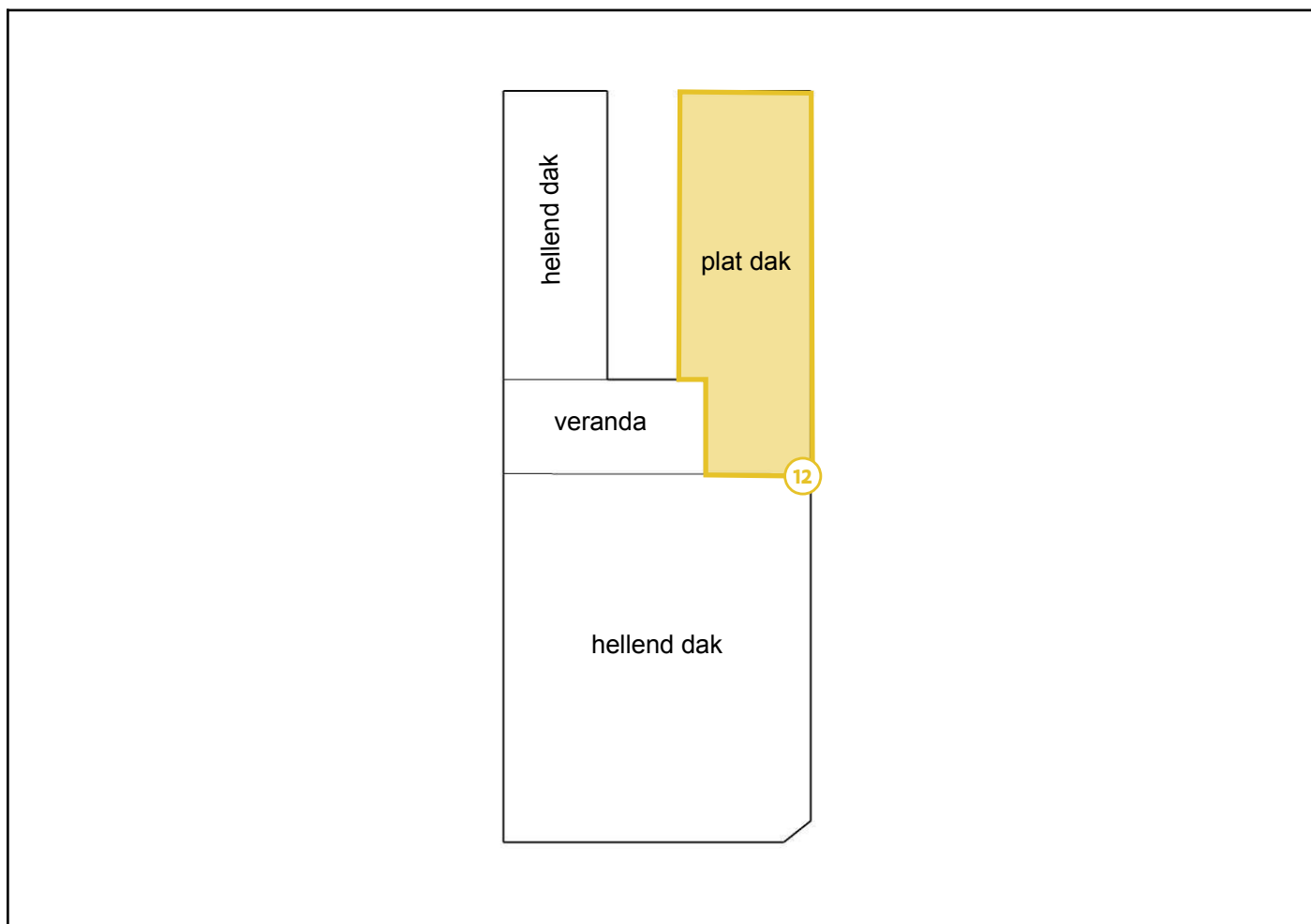

Legende van plan 1.19: Dakenplan

Beschrijving	Type	Actie
12. ROOFING PLAT DAK	Asbestmateriaal	Zorgvuldig beheren

Plan 1.20: Perceel algemeen

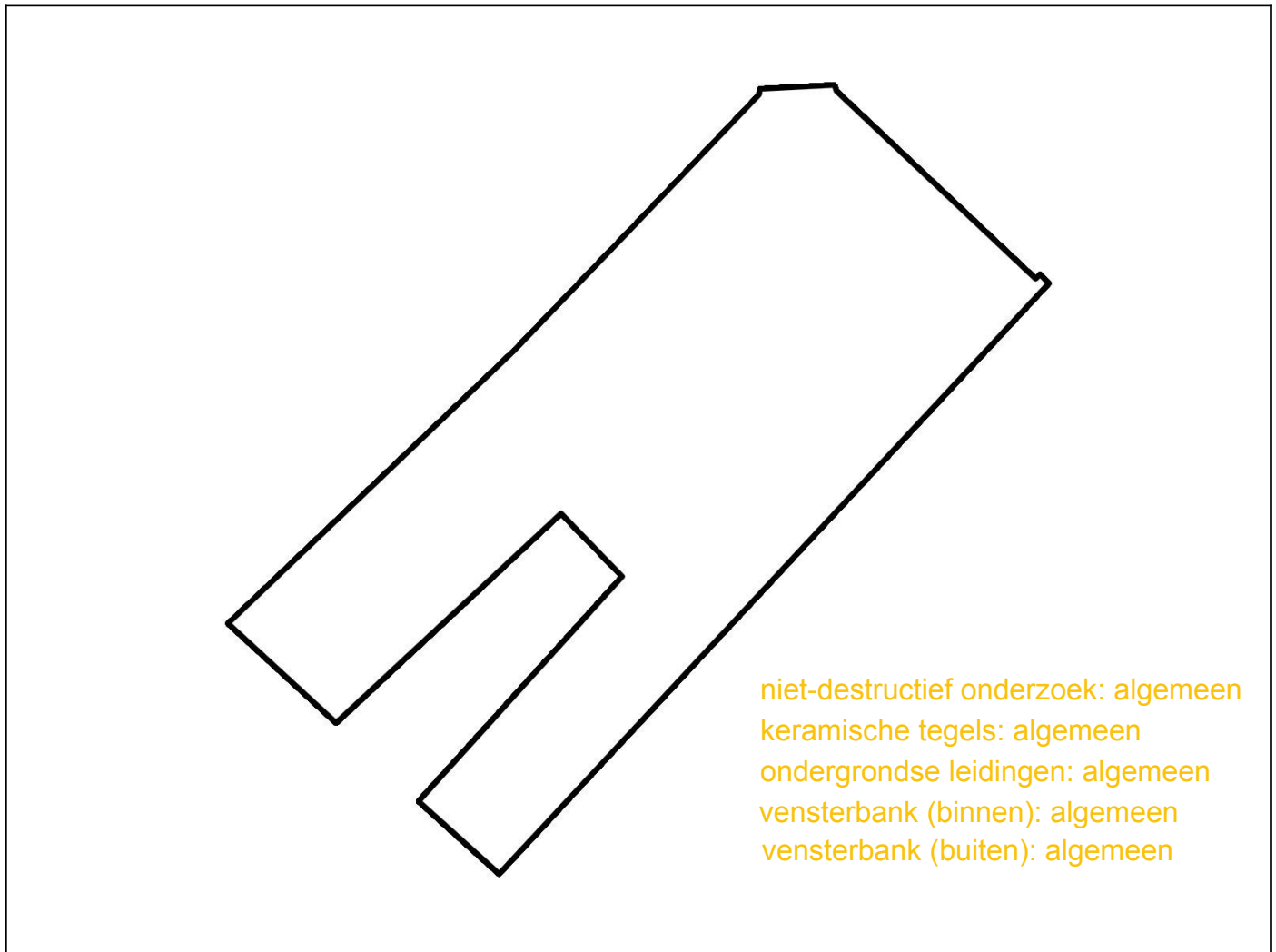

Legende van plan 1.20: Perceel algemeen

Beschrijving	Type	Actie
22. NIET-DESTRUCTIEF ONDERZOEK	Advies	-
23. VENSTERBANK (BUITEN)	Advies	-
24. KERAMISCHE TEGELS	Advies	-
27. VENSTERBANK (BINNEN)	Advies	-
29. ONDERGRONDSE LEIDINGEN	Advies	-

Zone 2: Berging



Tijdens de inspectie vastgesteld:

- 1 Asbestmateriaal**
- 0 Beperkingen
- 0 Uitsluitingen
- 0 Roerende goederen
- 0 Puin, steenslag, (water)bodem
- 0 Adviezen
- 0 Geen asbest

Plan 2.1: Constructie

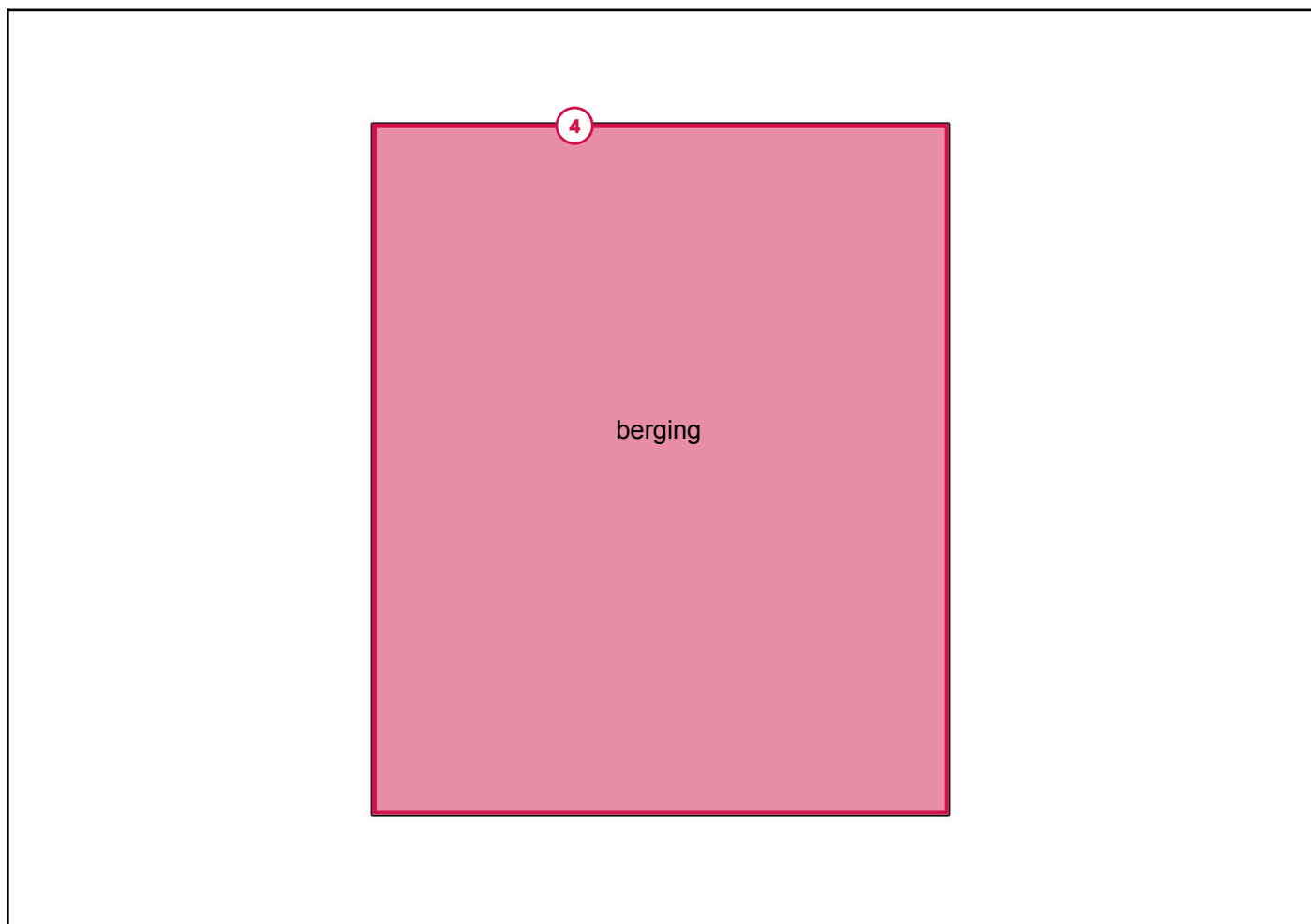

Legende van plan 2.1: Constructie

Beschrijving	Type	Actie
4. GOLFPLATEN	Asbestmateriaal	Dringend verwijderen

Plan 2.2: Dakenplan

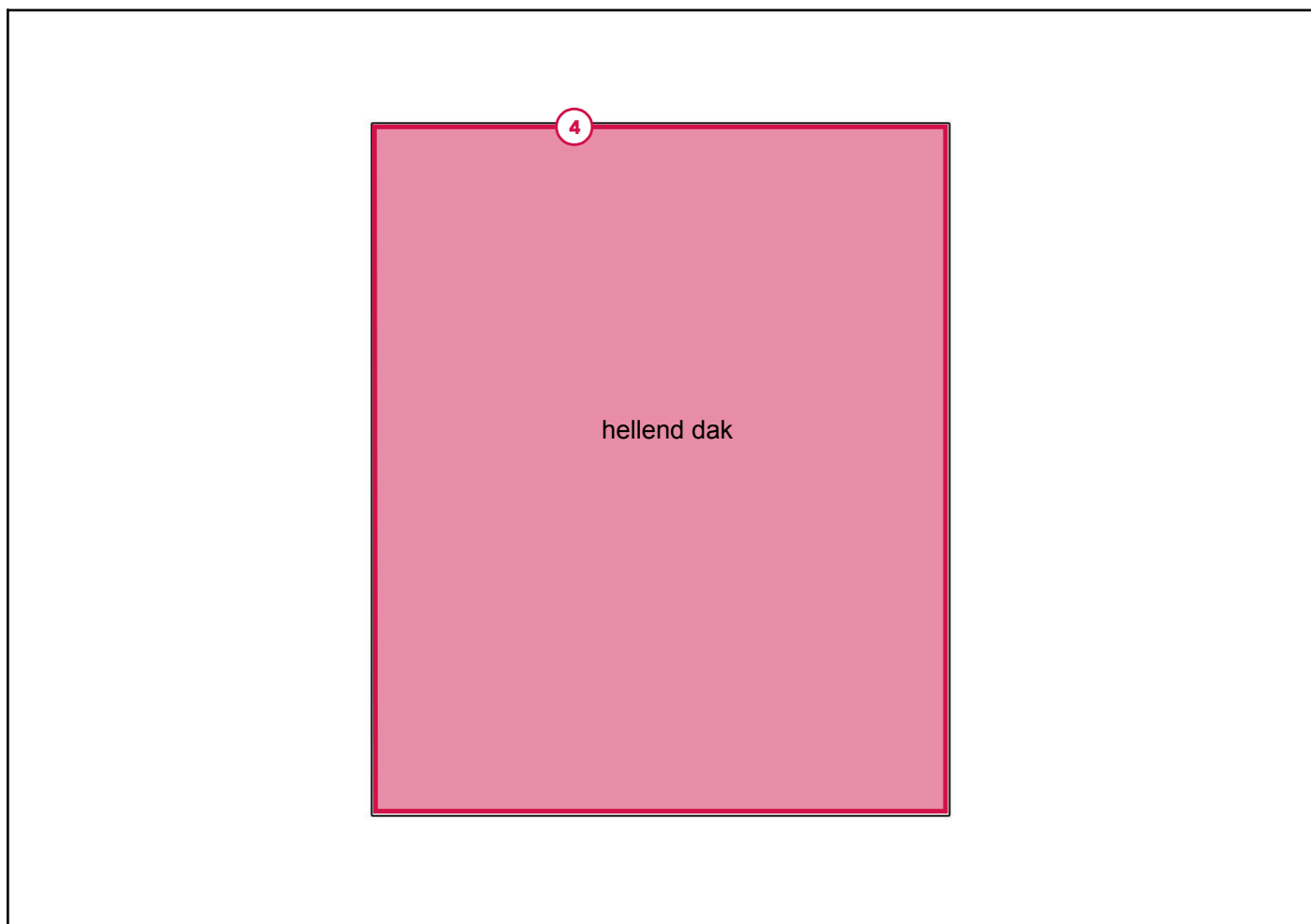

Legende van plan 2.2: Dakenplan

Beschrijving	Type	Actie
4. GOLFPLATEN	Asbestmateriaal	Dringend verwijderen

Zone 3: Garage

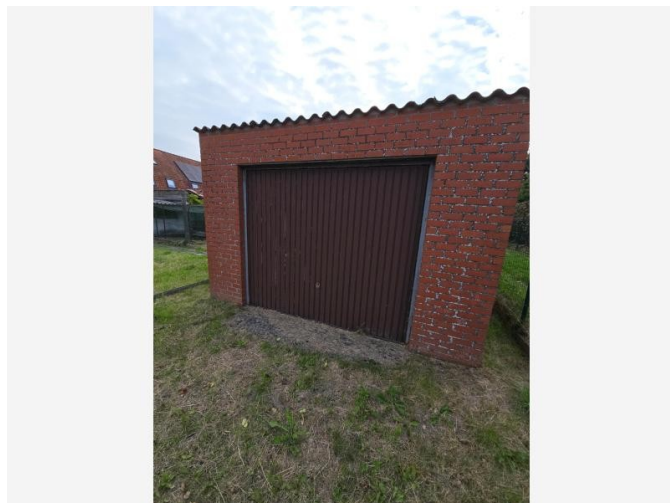

Tijdens de inspectie vastgesteld:

- 1 Asbestmateriaal**
- 0 Beperkingen
- 0 Uitsluitingen
- 0 Roerende goederen
- 0 Puin, steenslag, (water)bodem
- 0 Adviezen
- 0 Geen asbest

Plan 3.1: Garage

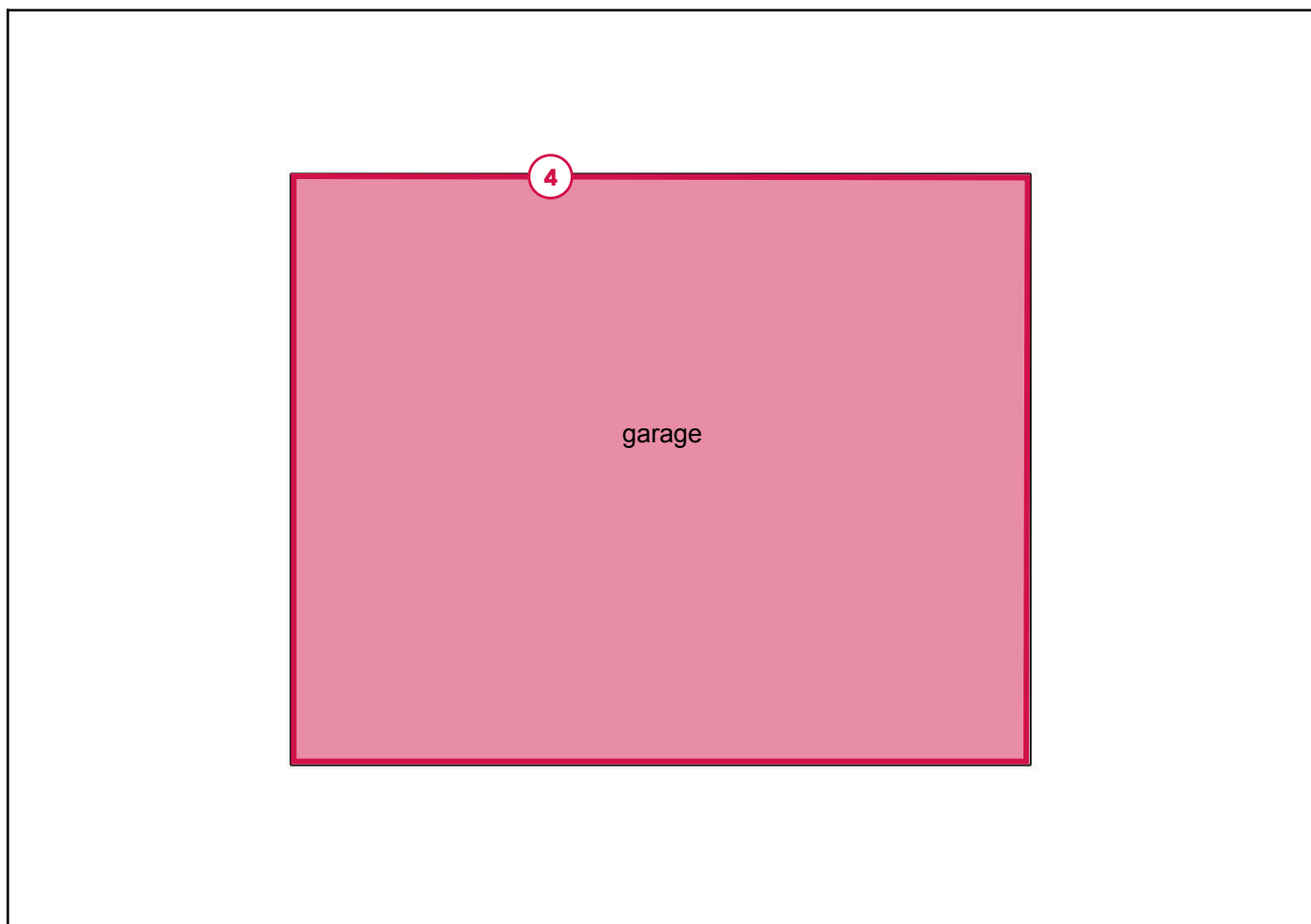

Legende van plan 3.1: Garage

Beschrijving	Type	Actie
4. GOLFPLATEN	Asbestmateriaal	Dringend verwijderen

Plan 3.2: Dakenplan

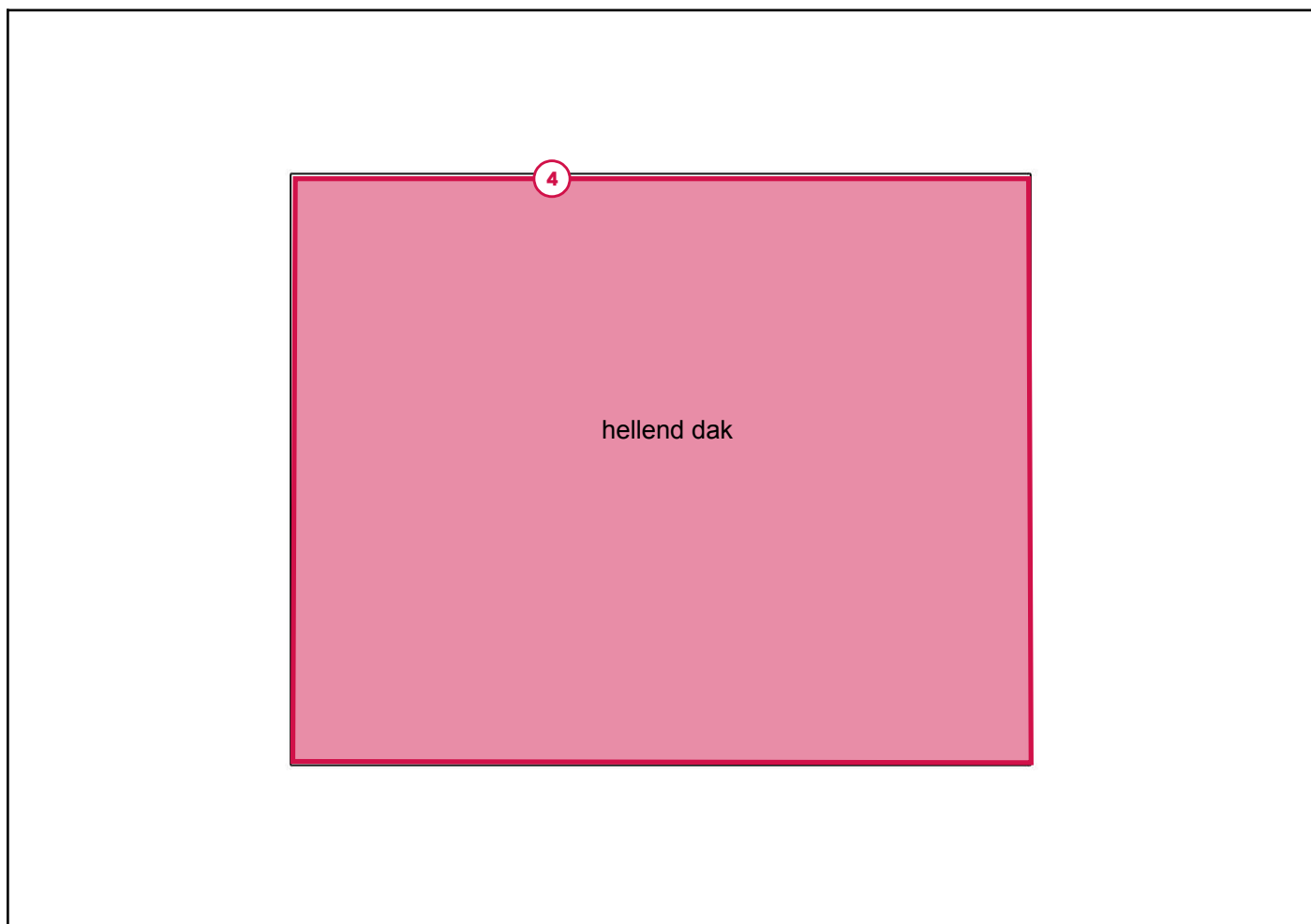

Legende van plan 3.2: Dakenplan

Beschrijving	Type	Actie
4. GOLFPLATEN	Asbestmateriaal	Dringend verwijderen

Asbestmaterialen

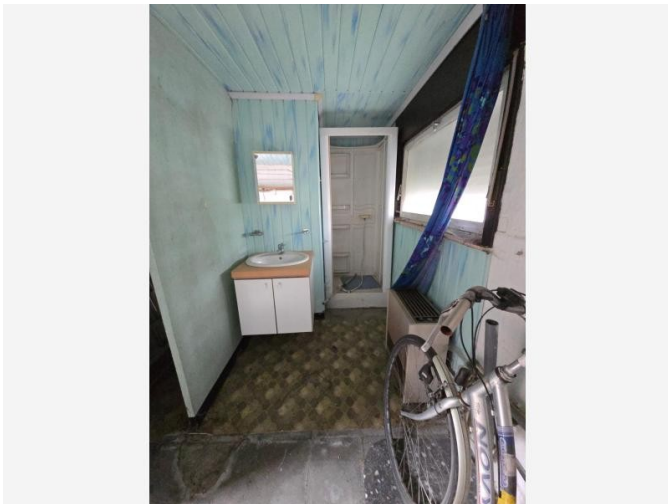

Overzichtsfoto



Detailfoto

Conclusie

Actie

Het asbestmateriaal valt onder de mijlpaal van 2034.

Hoe zorgt u voor een asbestveilige toestand?

Dringend verwijderen

Advies van de asbestdeskundige

Te nemen maatregelen

- Verwijder dit asbestmateriaal zo snel mogelijk. Volg de toestand goed op.

Voorstel van verwijderingsmethode

- Hermetische zone (erkend asbestverwijderaar)
Betreft een niet-hechtgebonden toepassing. Het saneren van de toepassing veroorzaakt breukvorming, verkrumming en stofvorming van het materiaal. Dit met een hoog risico op vezelvrijgave. De toepassing dient verwijderd te worden a.d.h.v. een hermetische zone, dit enkel door een erkend asbestverwijderaar.

Belangrijke opmerkingen:

- Niet-hechtgebonden toepassingen die tijdens de verwijderingswerken beschadigd raken of waarvan de staat verandert, moeten verplicht door een erkend asbestverwijderaar worden verwijderd. Een lijst van erkende asbestverwijderaars is te vinden op www.werk.belgie.be.
- Dit is zeker geen doe-het-zelf werk.
- Meer gedetailleerde informatie en beschrijvingen van asbestverwijderingsmethodieken zijn te vinden in de "Toelichting" achteraan dit asbestattest.

Bewijs van verwijdering:

Bewaar alle documenten die de verwijdering aantonen (facturen, werkplannen, foto's, afgiftebewijzen van het afval, etc.). Dit is noodzakelijk voor een eventuele actualisatie van dit asbestattest. Na de verwijdering van asbest moet het attest binnen één jaar worden geactualiseerd.

Terug te vinden op volgend plan

Zone 1: Hoofdgebouw

- Plan 1.4: Verdiep 0

Detailinformatie

Risicobeoordeling

Eindbeoordeling materiaalrisico	Hoog materiaalrisico en/of hoge kans op vezelvrijgave
---------------------------------	---

Berekening materiaalrisico

Gebondenheid	Categorie 2: niet-hechtgebonden met matrix
Asbestsoort (vezeltype)	Alleen chrysotiel
Asbestconcentratie	Hoog ($\geq 50\%$)
Afschermingsgraad van het gehele materiaal	Geheel of deels (ook) vrij aan de binnenlucht
Toestand van het materiaal	Matig beschadigd, matig verweerd

Monstername

#	Type	Referentie	Resultaat
1.1	Puntmonster	mm02	Chrysotiel

Technische gegevens

Beschrijving	VLOERZEIL BERGING
Omgeving	Binnen
Primaire drager	Vloer
Asbestmateriaal	Prefab - afwerking - Vloerzeil
Bindmiddel van asbestmateriaal	Karton - papier - viltachtig
Gebondenheid op basis van bindmiddel	Niet-hechtgebonden
Hoeveelheid (oppervlakte - aantal)	<ul style="list-style-type: none">• 5,00 m² - 1 stuk
Totale oppervlakte	5,00 m ²
Eenvoudig bereikbaar	Ja
Bevestigingswijze	<ul style="list-style-type: none">• Verlijmd, ingegoten, versmeerd
Identificatiemethode	Vaststelling met monstername
Destructieve handeling voor identificatie	Nee
Opmerking	Bij renovatie en/of sloop onderzoek verrichten naar de aanwezigheid van asbestverdachte toepassingen in de onderliggende materialen. De hoeveelheid is louter indicatief.

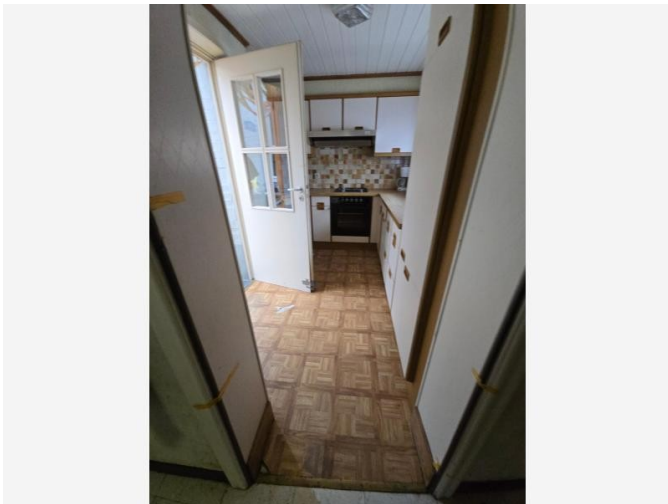

Overzichtsfoto

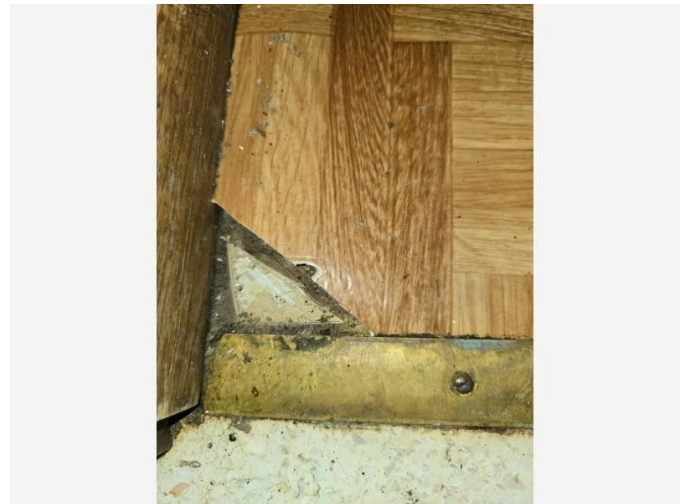

Detailfoto

Conclusie

Actie

Het asbestmateriaal valt onder de mijlpaal van 2034.

Hoe zorgt u voor een asbestveilige toestand?

Dringend verwijderen

Advies van de asbestdeskundige

Te nemen maatregelen

- Verwijder dit asbestmateriaal zo snel mogelijk. Volg de toestand goed op.

Voorstel van verwijderingsmethode

- Hermetische zone (erkend asbestverwijderaar)
Betreft een niet-hechtgebonden toepassing. Het saneren van de toepassing veroorzaakt breukvorming, verkrumming en stofvorming van het materiaal. Dit met een hoog risico op vezelvrijgave. De toepassing dient verwijderd te worden a.d.h.v. een hermetische zone, dit enkel door een erkend asbestverwijderaar.

Belangrijke opmerkingen:

- Niet-hechtgebonden toepassingen die tijdens de verwijderingswerken beschadigd raken of waarvan de staat verandert, moeten verplicht door een erkend asbestverwijderaar worden verwijderd. Een lijst van erkende asbestverwijderaars is te vinden op www.werk.belgie.be.
- Dit is zeker geen doe-het-zelf werk.
- Meer gedetailleerde informatie en beschrijvingen van asbestverwijderingsmethodieken zijn te vinden in de "Toelichting" achteraan dit asbestattest.

Bewijs van verwijdering:

Bewaar alle documenten die de verwijdering aantonen (facturen, werkplannen, foto's, afgiftebewijzen van het afval, etc.). Dit is noodzakelijk voor een eventuele actualisatie van dit asbestattest. Na de verwijdering van asbest moet het attest binnen één jaar worden geactualiseerd.

Terug te vinden op volgend plan

Zone 1: Hoofdgebouw

- Plan 1.6: Verdiep 0

Detailinformatie

Risicobeoordeling

Eindbeoordeling materiaalrisico	Hoog materiaalrisico en/of hoge kans op vezelvrijgave
---------------------------------	---

Berekening materiaalrisico

Gebondenheid	Categorie 2: niet-hechtgebonden met matrix
Asbestsoort (vezeltype)	Alleen chrysotiel
Asbestconcentratie	Hoog ($\geq 50\%$)
Afschermingsgraad van het gehele materiaal	Geheel of deels (ook) vrij aan de binnenlucht
Toestand van het materiaal	Matig beschadigd, matig verweerd

Monstername

#	Type	Referentie	Resultaat
2.1	Puntmonster	MM03	Chrysotiel

Technische gegevens

Beschrijving	VLOERZEIL KEUKEN
Omgeving	Binnen
Primaire drager	Vloer
Asbestmateriaal	Prefab - afwerking - Vloerzeil
Bindmiddel van asbestmateriaal	Karton - papier - viltachtig
Gebondenheid op basis van bindmiddel	Niet-hechtgebonden
Hoeveelheid (oppervlakte - aantal)	<ul style="list-style-type: none">• 10,00 m² - 1 stuk
Totale oppervlakte	10,00 m ²
Eenvoudig bereikbaar	Ja
Bevestigingswijze	<ul style="list-style-type: none">• Verlijmd, ingegoten, versmeerd
Identificatiemethode	Vaststelling met monstername
Destructieve handeling voor identificatie	Nee
Opmerking	Bij renovatie en/of sloop onderzoek verrichten naar de aanwezigheid van asbestverdachte toepassingen in de onderliggende materialen. De hoeveelheid is louter indicatief.

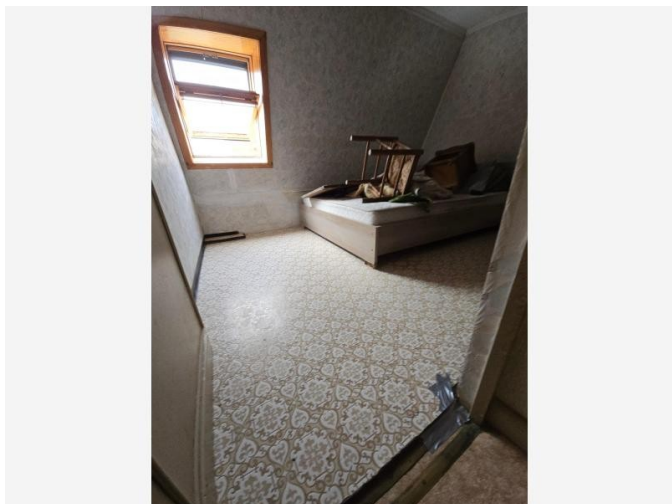

Overzichtsfoto

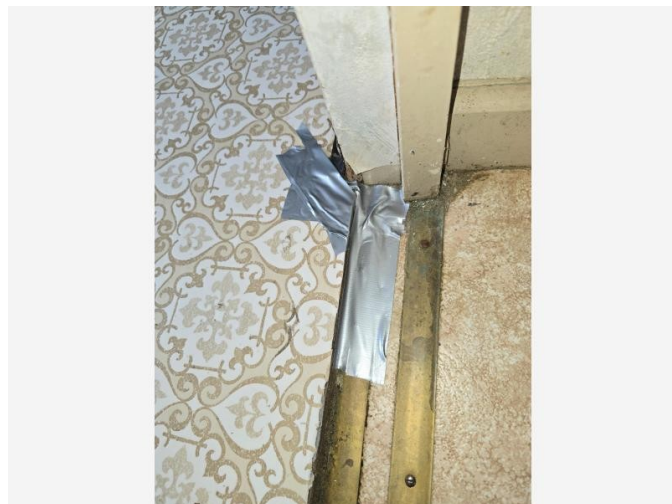

Detailfoto

Conclusie

Actie

Het asbestmateriaal valt onder de mijlpaal van 2034.

Hoe zorgt u voor een asbestveilige toestand?

Dringend verwijderen

Advies van de asbestdeskundige

Te nemen maatregelen

- Verwijder dit asbestmateriaal zo snel mogelijk. Volg de toestand goed op.

Voorstel van verwijderingsmethode

- Hermetische zone (erkend asbestverwijderaar)
Betreft een niet-hechtgebonden toepassing. Het saneren van de toepassing veroorzaakt breukvorming, verkrumming en stofvorming van het materiaal. Dit met een hoog risico op vezelvrijgave. De toepassing dient verwijderd te worden a.d.h.v. een hermetische zone, dit enkel door een erkend asbestverwijderaar.

Belangrijke opmerkingen:

- Niet-hechtgebonden toepassingen die tijdens de verwijderingswerken beschadigd raken of waarvan de staat verandert, moeten verplicht door een erkend asbestverwijderaar worden verwijderd. Een lijst van erkende asbestverwijderaars is te vinden op www.werk.belgie.be.
- Dit is zeker geen doe-het-zelf werk.
- Meer gedetailleerde informatie en beschrijvingen van asbestverwijderingsmethodieken zijn te vinden in de "Toelichting" achteraan dit asbestattest.

Bewijs van verwijdering:

Bewaar alle documenten die de verwijdering aantonen (facturen, werkplannen, foto's, afgiftebewijzen van het afval, etc.). Dit is noodzakelijk voor een eventuele actualisatie van dit asbestattest. Na de verwijdering van asbest moet het attest binnen één jaar worden geactualiseerd.

Terug te vinden op volgend plan

Zone 1: Hoofdgebouw

- Plan 1.11: Verdiep 1

Detailinformatie

Risicobeoordeling

Eindbeoordeling materiaalrisico	Hoog materiaalrisico en/of hoge kans op vezelvrijgave
---------------------------------	---

Berekening materiaalrisico

Gebondenheid	Categorie 2: niet-hechtgebonden met matrix
Asbestsoort (vezeltype)	Alleen chrysotiel
Asbestconcentratie	Hoog ($\geq 50\%$)
Afschermingsgraad van het gehele materiaal	Geheel of deels (ook) vrij aan de binnenlucht
Toestand van het materiaal	Matig beschadigd, matig verweerd

Monstername

#	Type	Referentie	Resultaat
3.1	Puntmonster	MM10	Chrysotiel

Technische gegevens

Beschrijving	VLOERZEIL KAMER VERDIEP 1
Omgeving	Binnen
Primaire drager	Vloer
Asbestmateriaal	Prefab - afwerking - Vloerzeil
Bindmiddel van asbestmateriaal	Karton - papier - viltachtig
Gebondenheid op basis van bindmiddel	Niet-hechtgebonden
Hoeveelheid (oppervlakte - aantal)	<ul style="list-style-type: none">• 12,00 m² - 1 stuk
Totale oppervlakte	12,00 m ²
Eenvoudig bereikbaar	Ja
Bevestigingswijze	<ul style="list-style-type: none">• Verlijmd, ingegoten, versmeerd
Identificatiemethode	Vaststelling met monstername
Destructieve handeling voor identificatie	Nee
Opmerking	Bij renovatie en/of sloop onderzoek verrichten naar de aanwezigheid van asbestverdachte toepassingen in de onderliggende materialen. De hoeveelheid is louter indicatief.



Overzichtsfoto



Detailfoto

Conclusie

Actie

Het asbestmateriaal valt onder de mijlpaal van 2034.

Hoe zorgt u voor een asbestveilige toestand?

Dringend verwijderen

Advies van de asbestdeskundige

Te nemen maatregelen

- Verwijder dit asbestmateriaal zo snel mogelijk. Volg de toestand goed op.
- Hemelwater dat afspoelt van asbestcement daken of gevels kan asbestdeeltjes bevatten. Gebruik het enkel voor gesloten circuits (bv. spoelen toiletten). Reinig na het vervangen van het dak of de gevel de dakgoten en regenwaterput of -ton om asbesthoudend sediment of slib te verwijderen
- Voer bijkomende staalname(s) uit.

Voorstel van verwijderingsmethode

- Eenvoudige handelingen: mag via doe-het-zelf of door werknemer(s) met opleidingsattest eenvoudige handelingen
Deze hechtgebonden asbesttoepassing dient zorgvuldig verwijderd te worden zonder de huidige staat van het materiaal te veranderen. Breken of beschadigen van het materiaal is niet toegestaan. De verwijdering dient te gebeuren met eenvoudige handelingen.

Persoonlijke Beschermingsmiddelen (PBM):

Bij de verwijdering zijn minimaal de volgende PBM's vereist:

- Mondmasker FFP3
- Wegwerpoverall Cat III type 5/6 (Tyvec of vergelijkbaar)
- Wegwerphandschoenen
- Afspoelbare schoenen

Hoewel niet verplicht, wordt het sterk aangeraden om de verwijdering te laten uitvoeren door opgeleid personeel.

Afvoer van asbestafval:

- Particulieren: kunnen het asbestafval dubbel verpakt aanbieden op het plaatselijke recyclagepark. Het is belangrijk om vooraf de specifieke voorwaarden van het recyclagepark te raadplegen.
- Erkende verwijderaar: Indien de verwijdering wordt uitgevoerd door een erkend asbestverwijderaar, is de aannemer verantwoordelijk voor de correcte afvoer van het asbestafval volgens de geldende regelgeving.

Belangrijke opmerkingen:

- Hechtgebonden toepassingen die tijdens de verwijderingswerken beschadigd raken of waarvan de staat verandert, moeten verplicht door een erkend asbestverwijderaar worden verwijderd. Een lijst van erkende asbestverwijderaars is te vinden op www.werk.belgie.be.
- Raadpleeg de actuele wetgeving en richtlijnen met betrekking tot asbestverwijderingsmethoden, beschikbaar via <https://ovam.vlaanderen.be/voorzorgsmaatregelen-bij-asbestverwijdering>.
- Meer gedetailleerde informatie en beschrijvingen van asbestverwijderingsmethodieken zijn te vinden in de "Toelichting" achteraan dit asbestattest.

Bewijs van verwijdering:

Bewaar alle documenten die de verwijdering aantonen (facturen, werkplannen, foto's, afgiftebewijzen van het afval, etc.). Dit is noodzakelijk voor een eventuele actualisatie van dit asbestattest. Na de verwijdering van asbest moet het attest binnen één jaar worden geactualiseerd.

- Eenvoudige handelingen: enkel door erkend asbestverwijderaar
Deze hechtgebonden asbesttoepassing dient zorgvuldig verwijderd te worden zonder de huidige staat van het materiaal te veranderen. Breken of beschadigen van het materiaal is niet toegestaan. De verwijdering dient te gebeuren met eenvoudige handelingen door een erkend asbestverwijderaar.

Persoonlijke Beschermingsmiddelen (PBM):

Bij de verwijdering zijn minimaal de volgende PBM's vereist:

- Mondmasker FFP3
- Wegwerpoverall Cat III type 5/6 (Tyvec of vergelijkbaar)
- Wegwerphandschoenen
- Afspoelbare schoenen

Afvoer van asbestafval:

- Particulieren: kunnen het asbestafval dubbel verpakt aanbieden op het plaatselijke recyclagepark. Het is belangrijk om vooraf de specifieke voorwaarden van het recyclagepark te raadplegen.

- Erkende verwijderaar: Indien de verwijdering wordt uitgevoerd door een erkend asbestverwijderaar, is de aannemer verantwoordelijk voor de correcte afvoer van het asbestafval volgens de geldende regelgeving.

Belangrijke opmerkingen:

- Hechtgebonden toepassingen die tijdens de verwijderingswerken beschadigd raken of waarvan de staat verandert, moeten verplicht door een erkend asbestverwijderaar worden verwijderd. Een lijst van erkende asbestverwijderaars is te vinden op www.werk.belgie.be.
- Raadpleeg de actuele wetgeving en richtlijnen met betrekking tot asbestverwijderingsmethoden, beschikbaar via <https://ovam.vlaanderen.be/voorzorgsmaatregelen-bij-asbestverwijdering>.
- Meer gedetailleerde informatie en beschrijvingen van asbestverwijderingsmethodieken zijn te vinden in de "Toelichting" achteraan dit asbestattest.

Bewijs van verwijdering:

Bewaar alle documenten die de verwijdering aantonen (facturen, werkplannen, foto's, afgiftebewijzen van het afval, etc.). Dit is noodzakelijk voor een eventuele actualisatie van dit asbestattest. Na de verwijdering van asbest moet het attest binnen één jaar worden geactualiseerd.

Terug te vinden op volgende plannen

Zone 2: Berging

- Plan 2.1: Constructie
- Plan 2.2: Dakenplan

Zone 3: Garage

- Plan 3.1: Garage
- Plan 3.2: Dakenplan

Detailinformatie

Risicobeoordeling

Eindbeoordeling materiaalrisico	Hoog materiaalrisico en/of hoge kans op vezelvrijgave
---------------------------------	---

Berekening materiaalrisico

Gebondenheid	Categorie 1: hechtgebonden in oorsprong
Asbestsoort (vezeltype)	Crocidoliet aanwezig
Asbestconcentratie	Laag (< 50%)
Afschermingsgraad van het gehele materiaal	Geheel of deels (ook) vrij aan de binnenlucht
Toestand van het materiaal	Matig beschadigd, matig verweerd

Technische gegevens

Beschrijving	GOLFPLATEN
Omgeving	Grenst aan binnen- en buitenlucht
Primaire drager	Schuin dak
Asbestmateriaal	Dak- en gevelbekleding - Golfplaat
Bindmiddel van asbestmateriaal	Cement
Gebondenheid op basis van bindmiddel	Hecht
Hoeveelheid (oppervlakte - aantal)	<ul style="list-style-type: none">• 10,00 m² - 1 stuk• 20,00 m² - 1 stuk
Totale oppervlakte	30,00 m ²
Eenvoudig bereikbaar	Ja
Bevestigingswijze	<ul style="list-style-type: none">• Geschroefd
Identificatiemethode	Vaststelling zonder monsternamen
Destructieve handeling voor identificatie	Nee
Opmerking	Bij renovatie/sloop verder onderzoek verrichten in eventueel verdachte toepassingen in de onderliggende lagen. Dit attest is geen meetstaat, de hoeveelheid is louter indicatief.



Overzichtsfoto



Detailfoto

Conclusie

Actie

Het asbestmateriaal valt onder de mijlpaal van 2034.

Hoe zorgt u voor een asbestveilige toestand?

Dringend verwijderen

Advies van de asbestdeskundige

Te nemen maatregelen

- Verwijder dit asbestmateriaal zo snel mogelijk. Volg de toestand goed op.
- Voer bijkomende staalname(s) uit.

Voorstel van verwijderingsmethode

- Eenvoudige handelingen: mag via doe-het-zelf of door werknemer(s) met opleidingsattest eenvoudige handelingen
Deze hechtgebonden asbesttoepassing dient zorgvuldig verwijderd te worden zonder de huidige staat van het materiaal te veranderen. Breken of beschadigen van het materiaal is niet toegestaan. De verwijdering dient te gebeuren met eenvoudige handelingen.

Persoonlijke Beschermingsmiddelen (PBM):

Bij de verwijdering zijn minimaal de volgende PBM's vereist:

- Mondmasker FFP3
- Wegwerpoverall Cat III type 5/6 (Tyvec of vergelijkbaar)

- Wegwerphandschoenen
- Afspoelbare schoenen

Hoewel niet verplicht, wordt het sterk aangeraden om de verwijdering te laten uitvoeren door opgeleid personeel.

Afvoer van asbestafval:

- Particulieren: kunnen het asbestafval dubbel verpakt aanbieden op het plaatselijke recyclagepark. Het is belangrijk om vooraf de specifieke voorwaarden van het recyclagepark te raadplegen.
- Erkende verwijderaar: Indien de verwijdering wordt uitgevoerd door een erkend asbestverwijderaar, is de aannemer verantwoordelijk voor de correcte afvoer van het asbestafval volgens de geldende regelgeving.

Belangrijke opmerkingen:

- Hechtgebonden toepassingen die tijdens de verwijderingswerken beschadigd raken of waarvan de staat verandert, moeten verplicht door een erkend asbestverwijderaar worden verwijderd. Een lijst van erkende asbestverwijderaars is te vinden op www.werk.belgie.be.
- Raadpleeg de actuele wetgeving en richtlijnen met betrekking tot asbestverwijderingsmethoden, beschikbaar via <https://ovam.vlaanderen.be/voorzorgsmaatregelen-bij-asbestverwijdering>.
- Meer gedetailleerde informatie en beschrijvingen van asbestverwijderingsmethodieken zijn te vinden in de "Toelichting" achteraan dit asbestattest.

Bewijs van verwijdering:

Bewaar alle documenten die de verwijdering aantonen (facturen, werkplannen, foto's, afgiftebewijzen van het afval, etc.). Dit is noodzakelijk voor een eventuele actualisatie van dit asbestattest. Na de verwijdering van asbest moet het attest binnen één jaar worden geactualiseerd.

Terug te vinden op volgend plan

Zone 1: Hoofdgebouw

- Plan 1.6: Verdiep 0

Detailinformatie

Risicobeoordeling

Eindbeoordeling materiaalrisico	Hoog materiaalrisico en/of hoge kans op vezelvrijgave
---------------------------------	---

Berekening materiaalrisico

Gebondenheid	Categorie 3: niet-hechtgebonden met weinig of geen matrix
Asbestsoort (vezeltype)	Alleen chrysotiel
Asbestconcentratie	Hoog ($\geq 50\%$)
Afschermingsgraad van het gehele materiaal	Geheel of deels (ook) vrij aan binnenluchtstromen
Toestand van het materiaal	Licht beschadigd, licht verweerd. Intact calciumsilicaatmateriaal of categorie III 'gebondenheid'

Technische gegevens

Beschrijving	KOORD KACHEL
Omgeving	Binnen
Primaire drager	HVAC infrastructuur en uitrusting
Asbestmateriaal	Koord, lint, band, strip
Bindmiddel van asbestmateriaal	Weinig of geen bindmiddel (textiel, bevolking, ...)
Gebondenheid op basis van bindmiddel	Niet-hechtgebonden
Hoeveelheid (lengte - omtrek - aantal)	<ul style="list-style-type: none">1,00 m - 1,00 cm - 2 stuks
Totale oppervlakte	0,02 m ²
Eenvoudig bereikbaar	Ja
Bevestigingswijze	<ul style="list-style-type: none">Geklemd
Identificatiemethode	Vaststelling zonder monstername
Destructieve handeling voor identificatie	Nee
Opmerking	De hoeveelheid is louter indicatief.



Overzichtsfoto



Detailfoto

Conclusie

Actie

Het asbestmateriaal valt onder de mijlpaal van 2034.

Hoe zorgt u voor een asbestveilige toestand?

Verwijderen

Advies van de asbestdeskundige

Te nemen maatregelen

- Verwijder dit asbestmateriaal zo snel mogelijk. Volg de toestand goed op.
- Voer bijkomende staalname(s) uit.

Voorstel van verwijderingsmethode

- Eenvoudige handelingen: mag via doe-het-zelf of door werknemer(s) met opleidingsattest eenvoudige handelingen
Deze hechtgebonden asbesttoepassing dient zorgvuldig verwijderd te worden zonder de huidige staat van het materiaal te veranderen. Breken of beschadigen van het materiaal is niet toegestaan. De verwijdering dient te gebeuren met eenvoudige handelingen.

Persoonlijke Beschermingsmiddelen (PBM):

Bij de verwijdering zijn minimaal de volgende PBM's vereist:

- Mondmasker FFP3
- Wegwerpoverall Cat III type 5/6 (Tyvec of vergelijkbaar)

- Wegwerphandschoenen
- Afspoelbare schoenen

Hoewel niet verplicht, wordt het sterk aangeraden om de verwijdering te laten uitvoeren door opgeleid personeel.

Afvoer van asbestafval:

- Particulieren: kunnen het asbestafval dubbel verpakt aanbieden op het plaatselijke recyclagepark. Het is belangrijk om vooraf de specifieke voorwaarden van het recyclagepark te raadplegen.
- Erkende verwijderaar: Indien de verwijdering wordt uitgevoerd door een erkend asbestverwijderaar, is de aannemer verantwoordelijk voor de correcte afvoer van het asbestafval volgens de geldende regelgeving.

Belangrijke opmerkingen:

- Hechtgebonden toepassingen die tijdens de verwijderingswerken beschadigd raken of waarvan de staat verandert, moeten verplicht door een erkend asbestverwijderaar worden verwijderd. Een lijst van erkende asbestverwijderaars is te vinden op www.werk.belgie.be.
- Raadpleeg de actuele wetgeving en richtlijnen met betrekking tot asbestverwijderingsmethoden, beschikbaar via <https://ovam.vlaanderen.be/voorzorgsmaatregelen-bij-asbestverwijdering>.
- Meer gedetailleerde informatie en beschrijvingen van asbestverwijderingsmethodieken zijn te vinden in de "Toelichting" achteraan dit asbestattest.

Bewijs van verwijdering:

Bewaar alle documenten die de verwijdering aantonen (facturen, werkplannen, foto's, afgiftebewijzen van het afval, etc.). Dit is noodzakelijk voor een eventuele actualisatie van dit asbestattest. Na de verwijdering van asbest moet het attest binnen één jaar worden geactualiseerd.

- Eenvoudige handelingen: enkel door erkend asbestverwijderaar
Deze hechtgebonden asbesttoepassing dient zorgvuldig verwijderd te worden zonder de huidige staat van het materiaal te veranderen. Breken of beschadigen van het materiaal is niet toegestaan. De verwijdering dient te gebeuren met eenvoudige handelingen door een erkend asbestverwijderaar.

Persoonlijke Beschermingsmiddelen (PBM):

Bij de verwijdering zijn minimaal de volgende PBM's vereist:

- Mondmasker FFP3
- Wegwerpoverall Cat III type 5/6 (Tyvec of vergelijkbaar)
- Wegwerphandschoenen
- Afspoelbare schoenen

Afvoer van asbestafval:

- Particulieren: kunnen het asbestafval dubbel verpakt aanbieden op het plaatselijke recyclagepark. Het is belangrijk om vooraf de specifieke voorwaarden van het recyclagepark te raadplegen.
- Erkende verwijderaar: Indien de verwijdering wordt uitgevoerd door een erkend asbestverwijderaar, is de aannemer verantwoordelijk voor de correcte afvoer van het asbestafval volgens de geldende regelgeving.

Belangrijke opmerkingen:

- Hechtgebonden toepassingen die tijdens de verwijderingswerken beschadigd raken of waarvan de staat verandert, moeten verplicht door een erkend asbestverwijderaar worden verwijderd. Een lijst van erkende asbestverwijderaars is te vinden op www.werk.belgie.be.
- Raadpleeg de actuele wetgeving en richtlijnen met betrekking tot asbestverwijderingsmethoden, beschikbaar via <https://ovam.vlaanderen.be/voorzorgsmaatregelen-bij-asbestverwijdering>.
- Meer gedetailleerde informatie en beschrijvingen van asbestverwijderingsmethodieken zijn te vinden in de "Toelichting" achteraan dit asbestattest.

Bewijs van verwijdering:

Bewaar alle documenten die de verwijdering aantonen (facturen, werkplannen, foto's, afgiftebewijzen van het afval, etc.). Dit is noodzakelijk voor een eventuele actualisatie van dit asbestattest. Na de verwijdering van asbest moet het attest binnen één jaar worden geactualiseerd.

Terug te vinden op volgend plan

Zone 1: Hoofdgebouw

- Plan 1.18: Dakenplan

Detailinformatie

Risicobeoordeling

Eindbeoordeling materiaalrisico	Verhoogd materiaalrisico en/of verhoogde kans op vezelvrijgave
---------------------------------	--

Berekening materiaalrisico

Gebondenheid	Categorie 1: hechtgebonden in oorsprong
Asbestsoort (vezeltype)	Crocidoliet aanwezig
Asbestconcentratie	Laag (< 50%)
Afschermingsgraad van het gehele materiaal	Geheel of deels vrij aan de buitenlucht
Toestand van het materiaal	Matig beschadigd, matig verweerd

Technische gegevens

Beschrijving	ANTI-WINDVAL
Omgeving	Buiten
Primaire drager	Plat dak
Asbestmateriaal	Schouwhoed, ventilatiekap (anti-windval)
Bindmiddel van asbestmateriaal	Cement
Gebondenheid op basis van bindmiddel	Hecht
Hoeveelheid (gewicht - aantal)	<ul style="list-style-type: none">• 5,00 kg - 3 stuks
Totaal gewicht	15,00 kg
Eenvoudig bereikbaar	Ja
Bevestigingswijze	<ul style="list-style-type: none">• Geklemd
Identificatiemethode	Vaststelling zonder monstername
Destructieve handeling voor identificatie	Nee
Opmerking	Omwille van de beperking van het platte dak is een volledige risicoanalyse niet mogelijk, Mogelijks zijn er meerdere toepassing aanwezig. De hoeveelheid is louter indicatief.



Overzichtsfoto



Detailfoto

Conclusie

Actie

Het asbestmateriaal valt onder de mijlpaal van 2040.

Hoe zorgt u voor een asbestveilige toestand?

Verwijderen

Advies van de asbestdeskundige

Te nemen maatregelen

- Verwijder dit asbestmateriaal zo snel mogelijk. Volg de toestand goed op.
- Voer bijkomende staalname(s) uit.

Voorstel van verwijderingsmethode

- Eenvoudige handelingen: mag via doe-het-zelf of door werknemer(s) met opleidingsattest eenvoudige handelingen
Deze hechtgebonden asbesttoepassing dient zorgvuldig verwijderd te worden zonder de huidige staat van het materiaal te veranderen. Breken of beschadigen van het materiaal is niet toegestaan. De verwijdering dient te gebeuren met eenvoudige handelingen.

Persoonlijke Beschermingsmiddelen (PBM):

Bij de verwijdering zijn minimaal de volgende PBM's vereist:

- Mondmasker FFP3
- Wegwerpoverall Cat III type 5/6 (Tyvec of vergelijkbaar)

- Wegwerphandschoenen
- Afspoelbare schoenen

Hoewel niet verplicht, wordt het sterk aangeraden om de verwijdering te laten uitvoeren door opgeleid personeel.

Afvoer van asbestafval:

- Particulieren: kunnen het asbestafval dubbel verpakt aanbieden op het plaatselijke recyclagepark. Het is belangrijk om vooraf de specifieke voorwaarden van het recyclagepark te raadplegen.
- Erkende verwijderaar: Indien de verwijdering wordt uitgevoerd door een erkend asbestverwijderaar, is de aannemer verantwoordelijk voor de correcte afvoer van het asbestafval volgens de geldende regelgeving.

Belangrijke opmerkingen:

- Hechtgebonden toepassingen die tijdens de verwijderingswerken beschadigd raken of waarvan de staat verandert, moeten verplicht door een erkend asbestverwijderaar worden verwijderd. Een lijst van erkende asbestverwijderaars is te vinden op www.werk.belgie.be.
- Raadpleeg de actuele wetgeving en richtlijnen met betrekking tot asbestverwijderingsmethoden, beschikbaar via <https://ovam.vlaanderen.be/voorzorgsmaatregelen-bij-asbestverwijdering>.
- Meer gedetailleerde informatie en beschrijvingen van asbestverwijderingsmethodieken zijn te vinden in de "Toelichting" achteraan dit asbestattest.

Bewijs van verwijdering:

Bewaar alle documenten die de verwijdering aantonen (facturen, werkplannen, foto's, afgiftebewijzen van het afval, etc.). Dit is noodzakelijk voor een eventuele actualisatie van dit asbestattest. Na de verwijdering van asbest moet het attest binnen één jaar worden geactualiseerd.

- Eenvoudige handelingen: enkel door erkend asbestverwijderaar
Deze hechtgebonden asbesttoepassing dient zorgvuldig verwijderd te worden zonder de huidige staat van het materiaal te veranderen. Breken of beschadigen van het materiaal is niet toegestaan. De verwijdering dient te gebeuren met eenvoudige handelingen door een erkend asbestverwijderaar.

Persoonlijke Beschermingsmiddelen (PBM):

Bij de verwijdering zijn minimaal de volgende PBM's vereist:

- Mondmasker FFP3
- Wegwerpoverall Cat III type 5/6 (Tyvec of vergelijkbaar)
- Wegwerphandschoenen
- Afspoelbare schoenen

Afvoer van asbestafval:

- Particulieren: kunnen het asbestafval dubbel verpakt aanbieden op het plaatselijke recyclagepark. Het is belangrijk om vooraf de specifieke voorwaarden van het recyclagepark te raadplegen.
- Erkende verwijderaar: Indien de verwijdering wordt uitgevoerd door een erkend asbestverwijderaar, is de aannemer verantwoordelijk voor de correcte afvoer van het asbestafval volgens de geldende regelgeving.

Belangrijke opmerkingen:

- Hechtgebonden toepassingen die tijdens de verwijderingswerken beschadigd raken of waarvan de staat

verandert, moeten verplicht door een erkend asbestverwijderaar worden verwijderd. Een lijst van erkende asbestverwijderaars is te vinden op www.werk.belgie.be.

- Raadpleeg de actuele wetgeving en richtlijnen met betrekking tot asbestverwijderingsmethoden, beschikbaar via <https://ovam.vlaanderen.be/voorzorgsmaatregelen-bij-asbestverwijdering>.
- Meer gedetailleerde informatie en beschrijvingen van asbestverwijderingsmethodieken zijn te vinden in de "Toelichting" achteraan dit asbestattest.

Bewijs van verwijdering:

Bewaar alle documenten die de verwijdering aantonen (facturen, werkplannen, foto's, afgiftebewijzen van het afval, etc.). Dit is noodzakelijk voor een eventuele actualisatie van dit asbestattest. Na de verwijdering van asbest moet het attest binnen één jaar worden geactualiseerd.

Terug te vinden op volgend plan

Zone 1: Hoofdgebouw

- Plan 1.17: Dakenplan

Detailinformatie

Risicobeoordeling

Eindbeoordeling materiaalrisico	Verhoogd materiaalrisico en/of verhoogde kans op vezelvrijgave
---------------------------------	--

Berekening materiaalrisico

Gebondenheid	Categorie 1: hechtgebonden in oorsprong
Asbestsoort (vezeltype)	Crocidoliet aanwezig
Asbestconcentratie	Laag (< 50%)
Afschermingsgraad van het gehele materiaal	Geheel of deels vrij aan de buitenlucht
Toestand van het materiaal	Matig beschadigd, matig verweerd

Technische gegevens

Beschrijving	NOK
Omgeving	Binnen
Primaire drager	Schuin dak
Asbestmateriaal	Dak- en gevelbekleding - Nok, windveer, boeiboord
Bindmiddel van asbestmateriaal	Cement
Gebondenheid op basis van bindmiddel	Hecht
Hoeveelheid (oppervlakte - aantal)	<ul style="list-style-type: none">• 5,00 m² - 1 stuk
Totale oppervlakte	5,00 m ²
Eenvoudig bereikbaar	Ja
Bevestigingswijze	<ul style="list-style-type: none">• Geschroefd
Identificatiemethode	Vaststelling zonder monstername
Destructieve handeling voor identificatie	Nee
Opmerking	Nokken gebruikt als eindafwerking van de gevel. De hoeveelheid is louter indicatief.

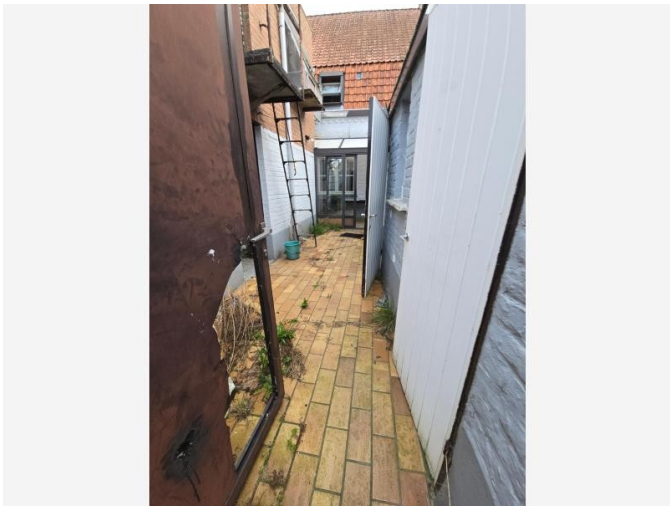

Overzichtsfoto



Detailfoto

Conclusie

Actie

Het asbestmateriaal valt onder de mijlpaal van 2040.

Hoe zorgt u voor een asbestveilige toestand?

Verwijderen

Advies van de asbestdeskundige

Te nemen maatregelen

- Verwijder dit asbestmateriaal zo snel mogelijk. Volg de toestand goed op.
- Voer bijkomende staalname(s) uit.

Voorstel van verwijderingsmethode

- Eenvoudige handelingen: mag via doe-het-zelf of door werknemer(s) met opleidingsattest eenvoudige handelingen
Deze hechtgebonden asbesttoepassing dient zorgvuldig verwijderd te worden zonder de huidige staat van het materiaal te veranderen. Breken of beschadigen van het materiaal is niet toegestaan. De verwijdering dient te gebeuren met eenvoudige handelingen.

Persoonlijke Beschermingsmiddelen (PBM):

Bij de verwijdering zijn minimaal de volgende PBM's vereist:

- Mondmasker FFP3
- Wegwerpoverall Cat III type 5/6 (Tyvec of vergelijkbaar)

- Wegwerphandschoenen
- Afspoelbare schoenen

Hoewel niet verplicht, wordt het sterk aangeraden om de verwijdering te laten uitvoeren door opgeleid personeel.

Afvoer van asbestafval:

- Particulieren: kunnen het asbestafval dubbel verpakt aanbieden op het plaatselijke recyclagepark. Het is belangrijk om vooraf de specifieke voorwaarden van het recyclagepark te raadplegen.
- Erkende verwijderaar: Indien de verwijdering wordt uitgevoerd door een erkend asbestverwijderaar, is de aannemer verantwoordelijk voor de correcte afvoer van het asbestafval volgens de geldende regelgeving.

Belangrijke opmerkingen:

- Hechtgebonden toepassingen die tijdens de verwijderingswerken beschadigd raken of waarvan de staat verandert, moeten verplicht door een erkend asbestverwijderaar worden verwijderd. Een lijst van erkende asbestverwijderaars is te vinden op www.werk.belgie.be.
- Raadpleeg de actuele wetgeving en richtlijnen met betrekking tot asbestverwijderingsmethoden, beschikbaar via <https://ovam.vlaanderen.be/voorzorgsmaatregelen-bij-asbestverwijdering>.
- Meer gedetailleerde informatie en beschrijvingen van asbestverwijderingsmethodieken zijn te vinden in de "Toelichting" achteraan dit asbestattest.

Bewijs van verwijdering:

Bewaar alle documenten die de verwijdering aantonen (facturen, werkplannen, foto's, afgiftebewijzen van het afval, etc.). Dit is noodzakelijk voor een eventuele actualisatie van dit asbestattest. Na de verwijdering van asbest moet het attest binnen één jaar worden geactualiseerd.

- Eenvoudige handelingen: enkel door erkend asbestverwijderaar
Deze hechtgebonden asbesttoepassing dient zorgvuldig verwijderd te worden zonder de huidige staat van het materiaal te veranderen. Breken of beschadigen van het materiaal is niet toegestaan. De verwijdering dient te gebeuren met eenvoudige handelingen door een erkend asbestverwijderaar.

Persoonlijke Beschermingsmiddelen (PBM):

Bij de verwijdering zijn minimaal de volgende PBM's vereist:

- Mondmasker FFP3
- Wegwerpoverall Cat III type 5/6 (Tyvec of vergelijkbaar)
- Wegwerphandschoenen
- Afspoelbare schoenen

Afvoer van asbestafval:

- Particulieren: kunnen het asbestafval dubbel verpakt aanbieden op het plaatselijke recyclagepark. Het is belangrijk om vooraf de specifieke voorwaarden van het recyclagepark te raadplegen.
- Erkende verwijderaar: Indien de verwijdering wordt uitgevoerd door een erkend asbestverwijderaar, is de aannemer verantwoordelijk voor de correcte afvoer van het asbestafval volgens de geldende regelgeving.

Belangrijke opmerkingen:

- Hechtgebonden toepassingen die tijdens de verwijderingswerken beschadigd raken of waarvan de staat verandert, moeten verplicht door een erkend asbestverwijderaar worden verwijderd. Een lijst van erkende asbestverwijderaars is te vinden op www.werk.belgie.be.
- Raadpleeg de actuele wetgeving en richtlijnen met betrekking tot asbestverwijderingsmethoden, beschikbaar via <https://ovam.vlaanderen.be/voorzorgsmaatregelen-bij-asbestverwijdering>.
- Meer gedetailleerde informatie en beschrijvingen van asbestverwijderingsmethodieken zijn te vinden in de "Toelichting" achteraan dit asbestattest.

Bewijs van verwijdering:

Bewaar alle documenten die de verwijdering aantonen (facturen, werkplannen, foto's, afgiftebewijzen van het afval, etc.). Dit is noodzakelijk voor een eventuele actualisatie van dit asbestattest. Na de verwijdering van asbest moet het attest binnen één jaar worden geactualiseerd.

Terug te vinden op volgend plan

Zone 1: Hoofdgebouw

- Plan 1.11: Verdiep 1

Detailinformatie

Risicobeoordeling

Eindbeoordeling materiaalrisico	Verhoogd materiaalrisico en/of verhoogde kans op vezelvrijgave
---------------------------------	--

Berekening materiaalrisico

Gebondenheid	Categorie 1: hechtgebonden in oorsprong
Asbestsoort (vezeltype)	Crocidoliet aanwezig
Asbestconcentratie	Laag (< 50%)
Afschermingsgraad van het gehele materiaal	Geheel of deels vrij aan de buitenlucht
Toestand van het materiaal	Matig beschadigd, matig verweerd

Technische gegevens

Beschrijving	VC-PLAAT BUITEN
Omgeving	Buiten
Primaire drager	Dakopening (raam, ...)
Asbestmateriaal	Plaat, paneel, tablet - Type Menuiserie
Bindmiddel van asbestmateriaal	Cement
Gebondenheid op basis van bindmiddel	Hecht
Hoeveelheid (oppervlakte - dikte - aantal)	<ul style="list-style-type: none">• 1,00 m² - 0,50 cm - 3 stuks• 0,50 m² - 0,50 cm - 2 stuks
Totaal volume	0,02 m ³
Eenvoudig bereikbaar	Ja
Bevestigingswijze	<ul style="list-style-type: none">• Geklemd• Geschroefd• Genageld, geniet
Identificatiemethode	Vaststelling zonder monsternamen
Destructieve handeling voor identificatie	Nee
Opmerking	De hoeveelheid is louter indicatief.



Overzichtsfoto



Detailfoto

Conclusie

Actie

Het asbestmateriaal valt onder de mijlpaal van 2034.

Hoe zorgt u voor een asbestveilige toestand?

Verwijderen

Advies van de asbestdeskundige

Te nemen maatregelen

- Zorg voor een veilig beheer. Vermijd het beschadigen van het asbestmateriaal. Controleer de toestand jaarlijks op wijzigingen.
- Verwijder dit asbestmateriaal zo snel mogelijk. Volg de toestand goed op.
- Voer bijkomende staalname(s) uit.

Voorstel van verwijderingsmethode

- Eenvoudige handelingen: mag via doe-het-zelf of door werknemer(s) met opleidingsattest eenvoudige handelingen
Deze hechtgebonden asbesttoepassing dient zorgvuldig verwijderd te worden zonder de huidige staat van het materiaal te veranderen. Breken of beschadigen van het materiaal is niet toegestaan. De verwijdering dient te gebeuren met eenvoudige handelingen.

Persoonlijke Beschermingsmiddelen (PBM):

Bij de verwijdering zijn minimaal de volgende PBM's vereist:

- Mondmasker FFP3
- Wegwerpoverall Cat III type 5/6 (Tyvec of vergelijkbaar)
- Wegwerphandschoenen
- Afspoelbare schoenen

Hoewel niet verplicht, wordt het sterk aangeraden om de verwijdering te laten uitvoeren door opgeleid personeel.

Afvoer van asbestafval:

- Particulieren: kunnen het asbestafval dubbel verpakt aanbieden op het plaatselijke recyclagepark. Het is belangrijk om vooraf de specifieke voorwaarden van het recyclagepark te raadplegen.
- Erkende verwijderaar: Indien de verwijdering wordt uitgevoerd door een erkend asbestverwijderaar, is de aannemer verantwoordelijk voor de correcte afvoer van het asbestafval volgens de geldende regelgeving.

Belangrijke opmerkingen:

- Hechtgebonden toepassingen die tijdens de verwijderingswerken beschadigd raken of waarvan de staat verandert, moeten verplicht door een erkend asbestverwijderaar worden verwijderd. Een lijst van erkende asbestverwijderaars is te vinden op www.werk.belgie.be.
- Raadpleeg de actuele wetgeving en richtlijnen met betrekking tot asbestverwijderingsmethoden, beschikbaar via <https://ovam.vlaanderen.be/voorzorgsmaatregelen-bij-asbestverwijdering>.
- Meer gedetailleerde informatie en beschrijvingen van asbestverwijderingsmethodieken zijn te vinden in de "Toelichting" achteraan dit asbestattest.

Bewijs van verwijdering:

Bewaar alle documenten die de verwijdering aantonen (facturen, werkplannen, foto's, afgiftebewijzen van het afval, etc.). Dit is noodzakelijk voor een eventuele actualisatie van dit asbestattest. Na de verwijdering van asbest moet het attest binnen één jaar worden geactualiseerd.

- Eenvoudige handelingen: enkel door erkend asbestverwijderaar
Deze hechtgebonden asbesttoepassing dient zorgvuldig verwijderd te worden zonder de huidige staat van het materiaal te veranderen. Breken of beschadigen van het materiaal is niet toegestaan. De verwijdering dient te gebeuren met eenvoudige handelingen door een erkend asbestverwijderaar.

Persoonlijke Beschermingsmiddelen (PBM):

Bij de verwijdering zijn minimaal de volgende PBM's vereist:

- Mondmasker FFP3
- Wegwerpoverall Cat III type 5/6 (Tyvec of vergelijkbaar)
- Wegwerphandschoenen
- Afspoelbare schoenen

Afvoer van asbestafval:

- Particulieren: kunnen het asbestafval dubbel verpakt aanbieden op het plaatselijke recyclagepark. Het is belangrijk om vooraf de specifieke voorwaarden van het recyclagepark te raadplegen.

- Erkende verwijderaar: Indien de verwijdering wordt uitgevoerd door een erkend asbestverwijderaar, is de aannemer verantwoordelijk voor de correcte afvoer van het asbestafval volgens de geldende regelgeving.

Belangrijke opmerkingen:

- Hechtgebonden toepassingen die tijdens de verwijderingswerken beschadigd raken of waarvan de staat verandert, moeten verplicht door een erkend asbestverwijderaar worden verwijderd. Een lijst van erkende asbestverwijderaars is te vinden op www.werk.belgie.be.
- Raadpleeg de actuele wetgeving en richtlijnen met betrekking tot asbestverwijderingsmethoden, beschikbaar via <https://ovam.vlaanderen.be/voorzorgsmaatregelen-bij-asbestverwijdering>.
- Meer gedetailleerde informatie en beschrijvingen van asbestverwijderingsmethodieken zijn te vinden in de "Toelichting" achteraan dit asbestattest.

Bewijs van verwijdering:

Bewaar alle documenten die de verwijdering aantonen (facturen, werkplannen, foto's, afgiftebewijzen van het afval, etc.). Dit is noodzakelijk voor een eventuele actualisatie van dit asbestattest. Na de verwijdering van asbest moet het attest binnen één jaar worden geactualiseerd.

Terug te vinden op volgend plan

Zone 1: Hoofdgebouw

- Plan 1.16: Dakenplan

Detailinformatie

Risicobeoordeling

Eindbeoordeling materiaalrisico	Verhoogd materiaalrisico en/of verhoogde kans op vezelvrijgave
---------------------------------	--

Berekening materiaalrisico

Gebondenheid	Categorie 1: hechtgebonden in oorsprong
Asbestsoort (vezeltype)	Crocidoliet aanwezig
Asbestconcentratie	Laag (< 50%)
Afschermingsgraad van het gehele materiaal	Geheel of deels vrij aan de buitenlucht
Toestand van het materiaal	Matig beschadigd, matig verweerd

Technische gegevens

Beschrijving	ROOKGASKANAAL
Omgeving	Buiten
Primaire drager	HVAC infrastructuur en uitrusting
Asbestmateriaal	Rookgaskanaal
Bindmiddel van asbestmateriaal	Cement
Gebondenheid op basis van bindmiddel	Hecht
Hoeveelheid (lengte - omtrek - dikte - aantal)	<ul style="list-style-type: none">• 1,00 m - 25,00 cm - 1,00 cm - 3 stuks
Totaal volume	0,008 m ³
Eenvoudig bereikbaar	Ja
Bevestigingswijze	<ul style="list-style-type: none">• Geklemd• Verlijmd, ingegoten, versmeerd
Identificatiemethode	Vaststelling zonder monsternamen
Destructieve handeling voor identificatie	Nee
Opmerking	Omwille van de beperking van het platte dak is een volledige risicoanalyse niet mogelijk. Mogelijks loopt deze toepassing door in de schoorsteen en zijn er meerdere toepassingen aanwezig. De hoeveelheid is louter indicatief.



Overzichtsfoto



Detailfoto

Conclusie

Actie

Het asbestmateriaal valt onder de mijlpaal van 2034.

Hoe zorgt u voor een asbestveilige toestand?

[Verwijderen](#)

Advies van de asbestdeskundige

Te nemen maatregelen

- Verwijder dit asbestmateriaal zo snel mogelijk. Volg de toestand goed op.
- Hemelwater dat afspoelt van asbestcement daken of gevels kan asbestdeeltjes bevatten. Gebruik het enkel voor gesloten circuits (bv. spoelen toiletten). Reinig na het vervangen van het dak of de gevel de dakgoten en regenwaterput of -ton om asbesthoudend sediment of slib te verwijderen
- Voer bijkomende staalname(s) uit.

Voorstel van verwijderingsmethode

- Eenvoudige handelingen: mag via doe-het-zelf of door werknemer(s) met opleidingsattest eenvoudige handelingen
Deze hechtgebonden asbesttoepassing dient zorgvuldig verwijderd te worden zonder de huidige staat van het materiaal te veranderen. Breken of beschadigen van het materiaal is niet toegestaan. De verwijdering dient te gebeuren met eenvoudige handelingen.

Persoonlijke Beschermingsmiddelen (PBM):

Bij de verwijdering zijn minimaal de volgende PBM's vereist:

- Mondmasker FFP3
- Wegwerpoverall Cat III type 5/6 (Tyvec of vergelijkbaar)
- Wegwerphandschoenen
- Afspoelbare schoenen

Hoewel niet verplicht, wordt het sterk aangeraden om de verwijdering te laten uitvoeren door opgeleid personeel.

Afvoer van asbestafval:

- Particulieren: kunnen het asbestafval dubbel verpakt aanbieden op het plaatselijke recyclagepark. Het is belangrijk om vooraf de specifieke voorwaarden van het recyclagepark te raadplegen.
- Erkende verwijderaar: Indien de verwijdering wordt uitgevoerd door een erkend asbestverwijderaar, is de aannemer verantwoordelijk voor de correcte afvoer van het asbestafval volgens de geldende regelgeving.

Belangrijke opmerkingen:

- Hechtgebonden toepassingen die tijdens de verwijderingswerken beschadigd raken of waarvan de staat verandert, moeten verplicht door een erkend asbestverwijderaar worden verwijderd. Een lijst van erkende asbestverwijderaars is te vinden op www.werk.belgie.be.
- Raadpleeg de actuele wetgeving en richtlijnen met betrekking tot asbestverwijderingsmethoden, beschikbaar via <https://ovam.vlaanderen.be/voorzorgsmaatregelen-bij-asbestverwijdering>.
- Meer gedetailleerde informatie en beschrijvingen van asbestverwijderingsmethodieken zijn te vinden in de "Toelichting" achteraan dit asbestattest.

Bewijs van verwijdering:

Bewaar alle documenten die de verwijdering aantonen (facturen, werkplannen, foto's, afgiftebewijzen van het afval, etc.). Dit is noodzakelijk voor een eventuele actualisatie van dit asbestattest. Na de verwijdering van asbest moet het attest binnen één jaar worden geactualiseerd.

- Eenvoudige handelingen: enkel door erkend asbestverwijderaar
Deze hechtgebonden asbesttoepassing dient zorgvuldig verwijderd te worden zonder de huidige staat van het materiaal te veranderen. Breken of beschadigen van het materiaal is niet toegestaan. De verwijdering dient te gebeuren met eenvoudige handelingen door een erkend asbestverwijderaar.

Persoonlijke Beschermingsmiddelen (PBM):

Bij de verwijdering zijn minimaal de volgende PBM's vereist:

- Mondmasker FFP3
- Wegwerpoverall Cat III type 5/6 (Tyvec of vergelijkbaar)
- Wegwerphandschoenen
- Afspoelbare schoenen

Afvoer van asbestafval:

- Particulieren: kunnen het asbestafval dubbel verpakt aanbieden op het plaatselijke recyclagepark. Het is belangrijk om vooraf de specifieke voorwaarden van het recyclagepark te raadplegen.

- Erkende verwijderaar: Indien de verwijdering wordt uitgevoerd door een erkend asbestverwijderaar, is de aannemer verantwoordelijk voor de correcte afvoer van het asbestafval volgens de geldende regelgeving.

Belangrijke opmerkingen:

- Hechtgebonden toepassingen die tijdens de verwijderingswerken beschadigd raken of waarvan de staat verandert, moeten verplicht door een erkend asbestverwijderaar worden verwijderd. Een lijst van erkende asbestverwijderaars is te vinden op www.werk.belgie.be.
- Raadpleeg de actuele wetgeving en richtlijnen met betrekking tot asbestverwijderingsmethoden, beschikbaar via <https://ovam.vlaanderen.be/voorzorgsmaatregelen-bij-asbestverwijdering>.
- Meer gedetailleerde informatie en beschrijvingen van asbestverwijderingsmethodieken zijn te vinden in de "Toelichting" achteraan dit asbestattest.

Bewijs van verwijdering:

Bewaar alle documenten die de verwijdering aantonen (facturen, werkplannen, foto's, afgiftebewijzen van het afval, etc.). Dit is noodzakelijk voor een eventuele actualisatie van dit asbestattest. Na de verwijdering van asbest moet het attest binnen één jaar worden geactualiseerd.

Terug te vinden op volgend plan

Zone 1: Hoofdgebouw

- Plan 1.18: Dakenplan

Detailinformatie

Risicobeoordeling

Eindbeoordeling materiaalrisico	Verhoogd materiaalrisico en/of verhoogde kans op vezelvrijgave
---------------------------------	--

Berekening materiaalrisico

Gebondenheid	Categorie 1: hechtgebonden in oorsprong
Asbestsoort (vezeltype)	Crocidoliet aanwezig
Asbestconcentratie	Laag (< 50%)
Afschermingsgraad van het gehele materiaal	Geheel of deels vrij aan de buitenlucht
Toestand van het materiaal	Matig beschadigd, matig verweerd

Technische gegevens

Beschrijving	VC-LEIEN SCHUIN DAK
Omgeving	Buiten
Primaire drager	Schuin dak
Asbestmateriaal	Dak- en gevelbekleding - Lei, shingle
Bindmiddel van asbestmateriaal	Cement
Gebondenheid op basis van bindmiddel	Hecht
Hoeveelheid (oppervlakte - aantal)	<ul style="list-style-type: none">• 45,00 m² - 1 stuk
Totale oppervlakte	45,00 m ²
Eenvoudig bereikbaar	Ja
Bevestigingswijze	<ul style="list-style-type: none">• Geklemd• Geschroefd• Genageld, geniet
Identificatiemethode	Vaststelling zonder monsternamen
Destructieve handeling voor identificatie	Nee
Opmerking	Bij renovatie en/of sloop onderzoek verrichten naar de aanwezigheid van asbestverdachte toepassingen in de onderliggende materialen. Dit attest is geen meetstaat, de hoeveelheid is louter indicatief.



Overzichtsfoto



Detailfoto

Conclusie

Actie

Het asbestmateriaal valt onder de mijlpaal van 2040.

Hoe zorgt u voor een asbestveilige toestand?

Maatregelen nemen

Advies van de asbestdeskundige

Te nemen maatregelen

- Zorg voor een veilig beheer en verwijder dit asbestmateriaal wanneer het bij werken eenvoudig bereikbaar wordt. Controleer de toestand jaarlijks op wijzigingen.
- Voer bijkomende staalname(s) uit.

Voorstel van verwijderingsmethode

- Eenvoudige handelingen: mag via doe-het-zelf of door werknemer(s) met opleidingsattest eenvoudige handelingen
Deze hechtgebonden asbesttoepassing dient zorgvuldig verwijderd te worden zonder de huidige staat van het materiaal te veranderen. Breken of beschadigen van het materiaal is niet toegestaan. De verwijdering dient te gebeuren met eenvoudige handelingen.

Persoonlijke Beschermingsmiddelen (PBM):

Bij de verwijdering zijn minimaal de volgende PBM's vereist:

- Mondmasker FFP3

- Wegwerpoverall Cat III type 5/6 (Tyvec of vergelijkbaar)
- Wegwerphandschoenen
- Afspoelbare schoenen

Hoewel niet verplicht, wordt het sterk aangeraden om de verwijdering te laten uitvoeren door opgeleid personeel.

Afvoer van asbestafval:

- Particulieren: kunnen het asbestafval dubbel verpakt aanbieden op het plaatselijke recyclagepark. Het is belangrijk om vooraf de specifieke voorwaarden van het recyclagepark te raadplegen.
- Erkende verwijderaar: Indien de verwijdering wordt uitgevoerd door een erkend asbestverwijderaar, is de aannemer verantwoordelijk voor de correcte afvoer van het asbestafval volgens de geldende regelgeving.

Belangrijke opmerkingen:

- Hechtgebonden toepassingen die tijdens de verwijderingswerken beschadigd raken of waarvan de staat verandert, moeten verplicht door een erkend asbestverwijderaar worden verwijderd. Een lijst van erkende asbestverwijderaars is te vinden op www.werk.belgie.be.
- Raadpleeg de actuele wetgeving en richtlijnen met betrekking tot asbestverwijderingsmethoden, beschikbaar via <https://ovam.vlaanderen.be/voorzorgsmaatregelen-bij-asbestverwijdering>.
- Meer gedetailleerde informatie en beschrijvingen van asbestverwijderingsmethodieken zijn te vinden in de "Toelichting" achteraan dit asbestattest.

Bewijs van verwijdering:

Bewaar alle documenten die de verwijdering aantonen (facturen, werkplannen, foto's, afgiftebewijzen van het afval, etc.). Dit is noodzakelijk voor een eventuele actualisatie van dit asbestattest. Na de verwijdering van asbest moet het attest binnen één jaar worden geactualiseerd.

- Eenvoudige handelingen: enkel door erkend asbestverwijderaar
Deze hechtgebonden asbesttoepassing dient zorgvuldig verwijderd te worden zonder de huidige staat van het materiaal te veranderen. Breken of beschadigen van het materiaal is niet toegestaan. De verwijdering dient te gebeuren met eenvoudige handelingen door een erkend asbestverwijderaar.

Persoonlijke Beschermingsmiddelen (PBM):

Bij de verwijdering zijn minimaal de volgende PBM's vereist:

- Mondmasker FFP3
- Wegwerpoverall Cat III type 5/6 (Tyvec of vergelijkbaar)
- Wegwerphandschoenen
- Afspoelbare schoenen

Afvoer van asbestafval:

- Particulieren: kunnen het asbestafval dubbel verpakt aanbieden op het plaatselijke recyclagepark. Het is belangrijk om vooraf de specifieke voorwaarden van het recyclagepark te raadplegen.
- Erkende verwijderaar: Indien de verwijdering wordt uitgevoerd door een erkend asbestverwijderaar, is de aannemer verantwoordelijk voor de correcte afvoer van het asbestafval volgens de geldende regelgeving.

Belangrijke opmerkingen:

- Hechtgebonden toepassingen die tijdens de verwijderingswerken beschadigd raken of waarvan de staat verandert, moeten verplicht door een erkend asbestverwijderaar worden verwijderd. Een lijst van erkende asbestverwijderaars is te vinden op www.werk.belgie.be.
- Raadpleeg de actuele wetgeving en richtlijnen met betrekking tot asbestverwijderingsmethoden, beschikbaar via <https://ovam.vlaanderen.be/voorzorgsmaatregelen-bij-asbestverwijdering>.
- Meer gedetailleerde informatie en beschrijvingen van asbestverwijderingsmethodieken zijn te vinden in de "Toelichting" achteraan dit asbestattest.

Bewijs van verwijdering:

Bewaar alle documenten die de verwijdering aantonen (facturen, werkplannen, foto's, afgiftebewijzen van het afval, etc.). Dit is noodzakelijk voor een eventuele actualisatie van dit asbestattest. Na de verwijdering van asbest moet het attest binnen één jaar worden geactualiseerd.

Terug te vinden op volgende plannen

Zone 1: Hoofdgebouw

- Plan 1.10: Verdiep 1
- Plan 1.11: Verdiep 1
- Plan 1.14: Verdiep 2

Detailinformatie

Risicobeoordeling

Eindbeoordeling materiaalrisico	Verhoogd materiaalrisico en/of verhoogde kans op vezelvrijgave
---------------------------------	--

Berekening materiaalrisico

Gebondenheid	Categorie 1: hechtgebonden in oorsprong
Asbestsoort (vezeltype)	Crocidoliet aanwezig
Asbestconcentratie	Laag (< 50%)
Afschermingsgraad van het gehele materiaal	Geheel of deels (ook) vrij aan de binnenlucht
Toestand van het materiaal	Licht beschadigd, licht verweerd. Intact calciumsilicaatmateriaal of categorie III 'gebondenheid'

Technische gegevens

Beschrijving	ONDERDAK (VOLLEDIG ZICHTBAAR)
Omgeving	Binnen
Primaire drager	Schuin dak
Asbestmateriaal	Plaat, paneel, tablet - Type Menuiserite
Bindmiddel van asbestmateriaal	Cement
Gebondenheid op basis van bindmiddel	Hecht
Hoeveelheid (oppervlakte - dikte - aantal)	<ul style="list-style-type: none">• 85,00 m² - 0,50 cm - 1 stuk
Totaal volume	0,425 m ³
Eenvoudig bereikbaar	Nee <ul style="list-style-type: none">• Het asbestmateriaal is bedekt (uitgezonderd laag verf, coating, behang, kunststof, textiel) en het wegnemen van het bedekkende materiaal kan niet zonder het bedekkende materiaal te beschadigen.
Bevestigingswijze	<ul style="list-style-type: none">• Geklemd• Geschroefd• Genageld, geniet
Identificatiemethode	Vaststelling zonder monstername
Destructieve handeling voor identificatie	Nee
Opmerking	Onderdak volledig zichtbaar. De hoeveelheid is louter indicatief



Overzichtsfoto



Detailfoto

Conclusie

Actie

Het asbestmateriaal valt onder de mijlpaal van 2040.

Hoe zorgt u voor een asbestveilige toestand?

Zorgvuldig beheren

Advies van de asbestdeskundige

Te nemen maatregelen

- Zorg voor een veilig beheer. Vermijd het beschadigen van het asbestmateriaal. Controleer de toestand jaarlijks op wijzigingen.
- Hemelwater dat afspoelt van asbestcement daken of gevels kan asbestdeeltjes bevatten. Gebruik het enkel voor gesloten circuits (bv. spoelen toiletten). Reinig na het vervangen van het dak of de gevel de dakgoten en regenwaterput of -ton om asbesthoudend sediment of slib te verwijderen
- Voer bijkomende staalname(s) uit.

Voorstel van verwijderingsmethode

- Eenvoudige handelingen: enkel door erkend asbestverwijderaar
Deze hechtgebonden asbesttoepassing dient zorgvuldig verwijderd te worden zonder de huidige staat van het materiaal te veranderen. Breken of beschadigen van het materiaal is niet toegestaan. De verwijdering dient te gebeuren met eenvoudige handelingen door een erkend asbestverwijderaar.

Persoonlijke Beschermingsmiddelen (PBM):

Bij de verwijdering zijn minimaal de volgende PBM's vereist:

- Mondmasker FFP3
- Wegwerpoverall Cat III type 5/6 (Tyvec of vergelijkbaar)
- Wegwerphandschoenen
- Afspoelbare schoenen

Afvoer van asbestafval:

- Particulieren: kunnen het asbestafval dubbel verpakt aanbieden op het plaatselijke recyclagepark. Het is belangrijk om vooraf de specifieke voorwaarden van het recyclagepark te raadplegen.
- Erkende verwijderaar: Indien de verwijdering wordt uitgevoerd door een erkend asbestverwijderaar, is de aannemer verantwoordelijk voor de correcte afvoer van het asbestafval volgens de geldende regelgeving.

Belangrijke opmerkingen:

- Hechtgebonden toepassingen die tijdens de verwijderingswerken beschadigd raken of waarvan de staat verandert, moeten verplicht door een erkend asbestverwijderaar worden verwijderd. Een lijst van erkende asbestverwijderaars is te vinden op www.werk.belgie.be.
- Raadpleeg de actuele wetgeving en richtlijnen met betrekking tot asbestverwijderingsmethoden, beschikbaar via <https://ovam.vlaanderen.be/voorzorgsmaatregelen-bij-asbestverwijdering>.
- Meer gedetailleerde informatie en beschrijvingen van asbestverwijderingsmethodieken zijn te vinden in de "Toelichting" achteraan dit asbestattest.

Bewijs van verwijdering:

Bewaar alle documenten die de verwijdering aantonen (facturen, werkplannen, foto's, afgiftebewijzen van het afval, etc.). Dit is noodzakelijk voor een eventuele actualisatie van dit asbestattest. Na de verwijdering van asbest moet het attest binnen één jaar worden geactualiseerd.

Terug te vinden op volgend plan

Zone 1: Hoofdgebouw

- Plan 1.19: Dakenplan

Detailinformatie

Risicobeoordeling

Eindbeoordeling materiaalrisico	Laag materiaalrisico en/of verlaagde kans op vezelvrijgave
---------------------------------	--

Berekening materiaalrisico

Gebondenheid	Categorie 1: hechtgebonden in oorsprong
Asbestsoort (vezeltype)	Alleen chrysotiel
Asbestconcentratie	Laag (< 50%)
Afschermingsgraad van het gehele materiaal	Geheel of deels vrij aan de buitenlucht
Toestand van het materiaal	Licht beschadigd, licht verweerd. Intact calciumsilicaatmateriaal of categorie III 'gebondenheid'

Technische gegevens

Beschrijving	ROOFING PLAT DAK
Omgeving	Buiten
Primaire drager	Plat dak
Asbestmateriaal	Dak- en gevelbekleding - Roofing
Bindmiddel van asbestmateriaal	Bitumen (roofing, teer, asfalt)
Gebondenheid op basis van bindmiddel	Hecht
Hoeveelheid (oppervlakte - aantal)	<ul style="list-style-type: none"> • 30,00 m² - 1 stuk
Totale oppervlakte	30,00 m ²
Eenvoudig bereikbaar	Ja
Bevestigingswijze	<ul style="list-style-type: none"> • Verlijmd, ingegoten, versmeerd
Identificatiemethode	<p>Vaststelling zonder monstername</p> <p>Motivatie: Onderzoeksbepering verhinderde monstername</p>
Destructieve handeling voor identificatie	Nee
Opmerking	<p>Enkel de bovenste waterkerende laag kunnen inspecteren, bij renovatie en/of sloop onderzoek verrichten naar de aanwezigheid van asbestverdachte toepassing in de onderliggende lagen. Eventueel onderliggende lagen kunnen enkel a.d.h.v. een negatief labocertificaat als asbestvrij beschouwd worden. Verder onderzoek verrichten naar de samenstelling van de toepassing tot op de drager. De hoeveelheid is louter indicatief.</p>

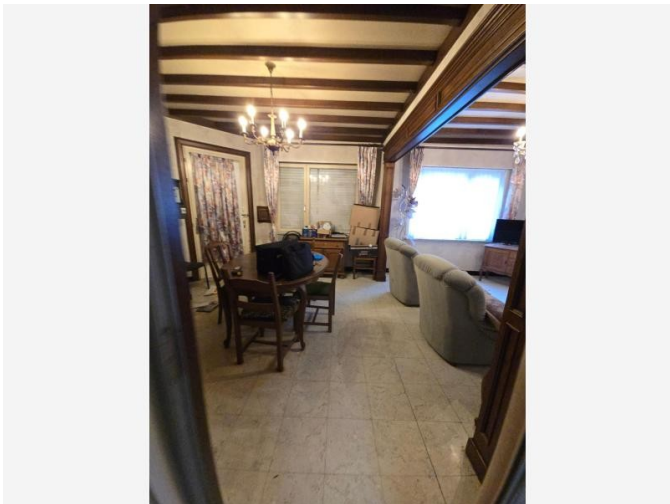

Overzichtsfoto



Detailfoto

Conclusie

Actie

Het asbestmateriaal valt onder de mijlpaal van 2040.

Hoe zorgt u voor een asbestveilige toestand?

Zorgvuldig beheren

Advies van de asbestdeskundige

Te nemen maatregelen

- Zorg voor een veilig beheer. Vermijd het beschadigen van het asbestmateriaal. Controleer de toestand jaarlijks op wijzigingen.
- Voer bijkomende staalname(s) uit.

Voorstel van verwijderingsmethode

- Eenvoudige handelingen: mag via doe-het-zelf of door werknemer(s) met opleidingsattest eenvoudige handelingen
Deze hechtgebonden asbesttoepassing dient zorgvuldig verwijderd te worden zonder de huidige staat van het materiaal te veranderen. Breken of beschadigen van het materiaal is niet toegestaan. De verwijdering dient te gebeuren met eenvoudige handelingen.

Persoonlijke Beschermingsmiddelen (PBM):

Bij de verwijdering zijn minimaal de volgende PBM's vereist:

- Mondmasker FFP3

- Wegwerpoverall Cat III type 5/6 (Tyvec of vergelijkbaar)
- Wegwerphandschoenen
- Afspoelbare schoenen

Afvoer van asbestafval:

- Particulieren: kunnen het asbestafval dubbel verpakt aanbieden op het plaatselijke recyclagepark. Het is belangrijk om vooraf de specifieke voorwaarden van het recyclagepark te raadplegen.
- Erkende verwijderaar: Indien de verwijdering wordt uitgevoerd door een erkend asbestverwijderaar, is de aannemer verantwoordelijk voor de correcte afvoer van het asbestafval volgens de geldende regelgeving.

Belangrijke opmerkingen:

- Hechtgebonden toepassingen die tijdens de verwijderingswerken beschadigd raken of waarvan de staat verandert, moeten verplicht door een erkend asbestverwijderaar worden verwijderd. Een lijst van erkende asbestverwijderaars is te vinden op www.werk.belgie.be.
- Raadpleeg de actuele wetgeving en richtlijnen met betrekking tot asbestverwijderingsmethoden, beschikbaar via <https://ovam.vlaanderen.be/voorzorgsmaatregelen-bij-asbestverwijdering>.
- Meer gedetailleerde informatie en beschrijvingen van asbestverwijderingsmethodieken zijn te vinden in de "Toelichting" achteraan dit asbestattest.

Bewijs van verwijdering:

Bewaar alle documenten die de verwijdering aantonen (facturen, werkplannen, foto's, afgiftebewijzen van het afval, etc.). Dit is noodzakelijk voor een eventuele actualisatie van dit asbestattest. Na de verwijdering van asbest moet het attest binnen één jaar worden geactualiseerd.

Terug te vinden op volgende plannen

Zone 1: Hoofdgebouw

- Plan 1.2: Verdiep -1
- Plan 1.6: Verdiep 0
- Plan 1.13: Verdiep 1

Detailinformatie

Risicobeoordeling

Eindbeoordeling materiaalrisico	Laag materiaalrisico en/of verlaagde kans op vezelvrijgave
---------------------------------	--

Berekening materiaalrisico

Gebondenheid	Categorie 1: hechtgebonden in oorsprong
Asbestsoort (vezeltype)	Crocidoliet aanwezig
Asbestconcentratie	Laag (< 50%)
Afschermingsgraad van het gehele materiaal	Geheel of deels (ook) vrij aan de binnenlucht
Toestand van het materiaal	Onbeschadigd, niet verweerd

Technische gegevens

Beschrijving	BAKELIET
Omgeving	Binnen
Primaire drager	Communicatie en elektrische infrastructuur en uitrusting
Asbestmateriaal	Plaat, paneel, tablet - Type Bakeliet
Bindmiddel van asbestmateriaal	Kunststof of -hars
Gebondenheid op basis van bindmiddel	Hecht
Hoeveelheid (oppervlakte - dikte - aantal)	• 1,00 m ² - 3,00 cm - 1 stuk
Totaal volume	0,03 m ³
Eenvoudig bereikbaar	Ja
Bevestigingswijze	• Geschroefd
Identificatiemethode	Vaststelling zonder monstername
Destructieve handeling voor identificatie	Nee
Opmerking	Op verschillende plaatsen onderdelen in de elektrische kringen, zoals: stopcontacten, schakelaars, elektriciteitskasten en dergelijke aanwezig. De hoeveelheid is louter indicatief.

Beperkingen

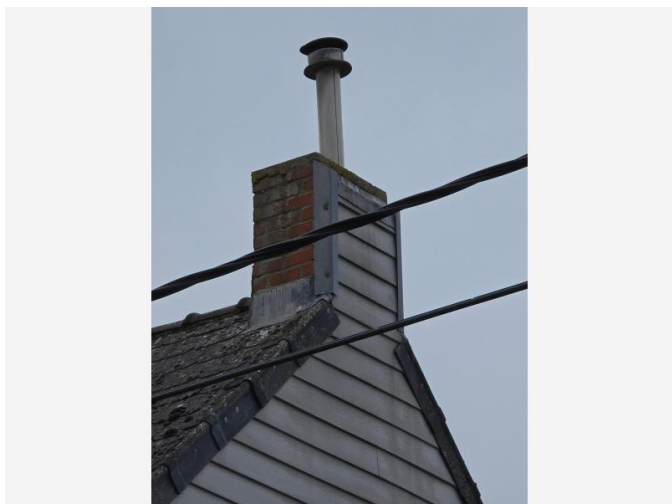

Situeringfoto

Conclusie

Tijdelijke beperking

Reden: Het te onderzoeken materiaal situeert zich hoger dan 3,50 m te rekenen vanaf een veilige ondergrond

Uitleg van de asbestdeskundige: We kunnen een schoorsteen vaststellen maar deze is niet volledig te inspecteren. Bij renovatie/sloop verder onderzoek verichten naar asbestverdachte toepassingen in/op de schoorsteen.

Terug te vinden op volgend plan

Zone 1: Hoofdgebouw

- Plan 1.17: Dakenplan



Situeringfoto

Conclusie

Tijdelijke beperking

Reden: Er is geen volledige risicobeoordeling mogelijk

Uitleg van de asbestdeskundige: Geen risicoanalyse mogelijk omdat er geen toegang is naar deze ruimte.

Terug te vinden op volgend plan

Zone 1: Hoofdgebouw

- Plan 1.10: Verdiep 1



Situeringfoto

Conclusie

Tijdelijke beperking

Reden: Er is geen volledige risicobeoordeling mogelijk

Uitleg van de asbestdeskundige: Geen volledige risicoanalyse mogelijk omdat er op verschillende plaatsen geen (veilige) vloerafwerking aanwezig is. Bij renovatie/sloop verder onderzoek verrichten naar de aanwezigheid van asbesthoudende toepassingen op zolder.

Terug te vinden op volgend plan

Zone 1: Hoofdgebouw

- Plan 1.15: Verdiep 2

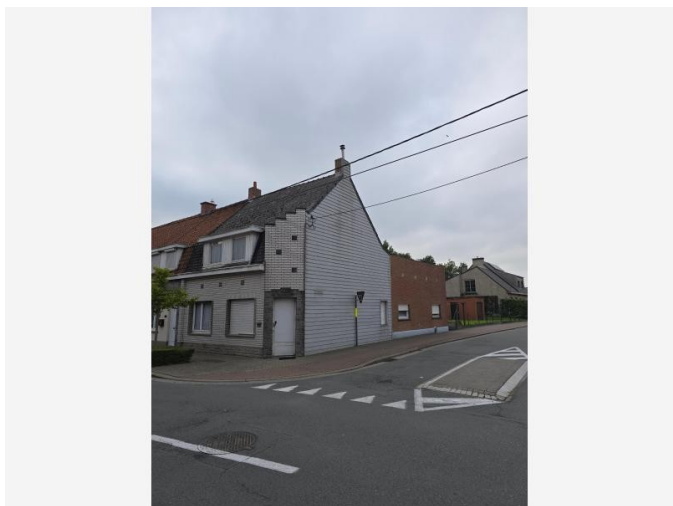

Situeringfoto

Conclusie

Tijdelijke beperking

Reden: Het te onderzoeken materiaal situeert zich hoger dan 3,50 m te rekenen vanaf een veilige ondergrond

Uitleg van de asbestdeskundige: Het te onderzoeken materiaal situeert zich hoger dan 3,5 meter, geen volledige risicoanalyse mogelijk. Bij renovatie en/of sloop verder onderzoek verichten naar asbestverdachte materialen in de volledige dakopbouw.

Terug te vinden op volgend plan

Zone 1: Hoofdgebouw

- Plan 1.16: Dakenplan

Detailinformatie

(Asbest)materiaal	Geen volledige risicoanalyse mogelijk.
Karakterisatie	Asbest (verdacht)
Primaire drager	Schuin dak

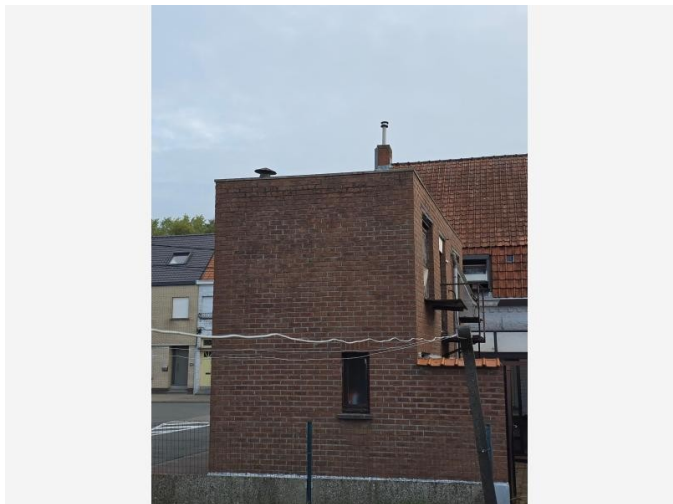

Situeringfoto

Conclusie

Tijdelijke beperking

Reden: Het te onderzoeken materiaal situeert zich hoger dan 3,50 m te rekenen vanaf een veilige ondergrond

Uitleg van de asbestdeskundige: Geen volledige risicoanalyse mogelijk. Bij renovatie en/of sloop verder onderzoek verichten naar de verschillende materialen in de volledige dakopbouw.

Terug te vinden op volgend plan

Zone 1: Hoofdgebouw

- Plan 1.17: Dakenplan

Detailinformatie

(Asbest)materiaal	Geen volledige risicoanalyse mogelijk.
Karakterisatie	Asbest (verdacht)
Primaire drager	Plat dak

Adviezen



Vrije foto

Advies

De eindafwerking van de gevel is niet-asbestverdacht. Bij renovatie en/of sloop verder onderzoek uitvoeren in de onderliggende lagen.

Terug te vinden op volgend plan

Zone 1: Hoofdgebouw

- Plan 1.9: Verdiep 0

Detailinformatie

Identificatiemethode	Vaststelling & expertise (niet-asbestverdacht)
----------------------	--



Vrije foto

Advies

Verlaagd plafond kunnen inspecteren, deze toepassing werd niet bemonsterd. Geen risicoanalyse mogelijk van de onderliggende materialen. Bij renovatie en/of sloop onderzoek verichten naar de aanwezigheid van asbestverdachte toepassingen die zich achter het verlaagd plafond kunnen bevinden

Terug te vinden op volgende plannen

Zone 1: Hoofdgebouw

- Plan 1.8: Verdiep 0
- Plan 1.12: Verdiep 1

Detailinformatie

Identificatiemethode	Vaststelling & expertise (niet-asbestverdacht)
Primaire drager	Plafond

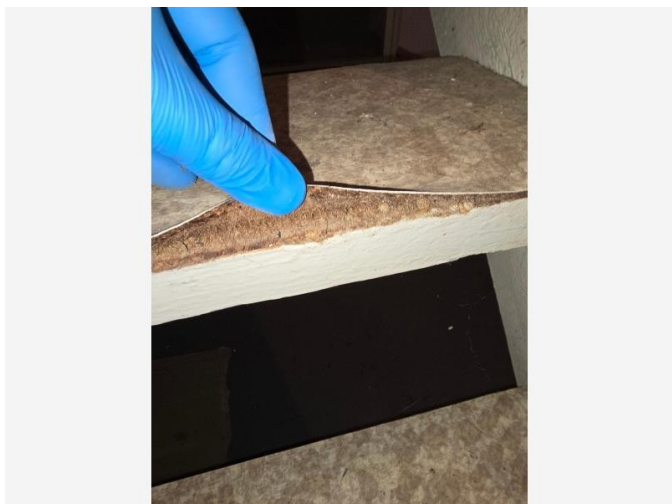

Vrije foto

Advies

Deze toepassing is als niet verdacht bevonden. Bij renovatie en/of sloop onderzoek verrichten naar de aanwezigheid van asbestverdachte toepassingen in de onderliggende materialen.

Terug te vinden op volgend plan

Zone 1: Hoofdgebouw

- Plan 1.3: Verdiep -1

Detailinformatie

Identificatiemethode	Vaststelling & expertise (niet-asbestverdacht)
----------------------	--

Advies

Belangrijke informatie:

Dit asbestonderzoek is niet-destructief en werd uitgevoerd conform het huidige inspectieprotocol.

Dit asbestattest geeft een beeld van de aanwezige asbestverdachte materialen op het moment van de inspectie en op basis van een visuele, niet-destructieve beoordeling, uitgevoerd conform het op dat moment geldende inspectieprotocol.

Dit betekent dat:

Momentopname: De vaststellingen in dit attest zijn geldig op de datum van de inspectie. Nadien kunnen er veranderingen plaatsgevonden hebben (bijvoorbeeld door nieuwe constructies of verwijderingen).

Niet-destructief: Tijdens het onderzoek werden geen materialen beschadigd of verwijderd om in de onderliggende lagen of achter constructies te kijken. Hierdoor kunnen asbestverdachte materialen die niet direct zichtbaar zijn, niet gedetecteerd zijn.

Conform protocol: Deze inspectie is uitgevoerd volgens de richtlijnen en procedures van het huidige inspectieprotocol voor asbestonderzoek.

Advies bij renovatie of sloop:

Bij renovatie- of sloopwerken raden wij ten eerste aan om een aanvullend, destructief asbestonderzoek te laten uitvoeren. Dit onderzoek gaat verder dan een visuele inspectie. Hierdoor kan een volledig beeld van de aanwezige asbestrisico's verkregen worden voordat de werken starten. Dit is essentieel voor de veiligheid van de uitvoerende partijen en om te voldoen aan de geldende wetgeving.

Neem contact op met een erkend asbestdeskundige voor meer informatie over een aanvullend onderzoek bij renovatie of sloop.

Terug te vinden op volgend plan

Zone 1: Hoofdgebouw

- Plan 1.20: Perceel algemeen

Detailinformatie

Identificatiemethode	aanvullen op het attest
----------------------	-------------------------

Advies

De vensterbanken (buiten) zijn als niet-asbestverdacht bevonden.

Terug te vinden op volgend plan

Zone 1: Hoofdgebouw

- Plan 1.20: Perceel algemeen

Detailinformatie

Identificatiemethode	Vaststelling & expertise (niet-asbestverdacht)
----------------------	--

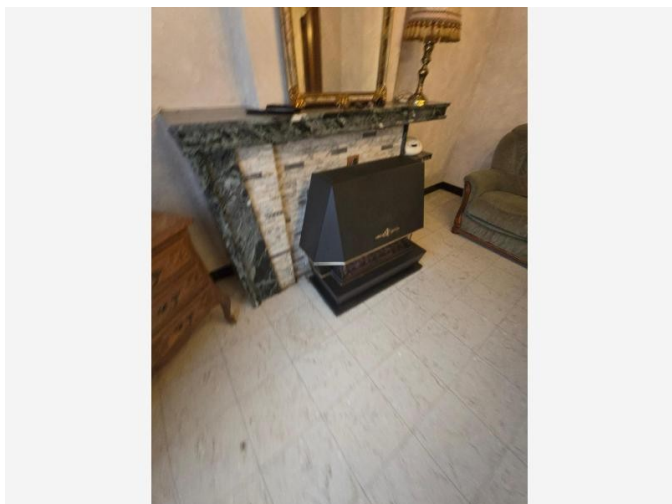

Vrije foto

Advies

Deze tegels zijn als niet asbestverdacht bevonden. Bij renovatie en/of sloop onderzoek verrichten naar de aanwezigheid van asbesthoudende toepassingen in de onderliggende lagen bv: tegellijm. Deze toepassing is gebruikt als vloerbekleding en muurbekleding.

Terug te vinden op volgend plan

Zone 1: Hoofdgebouw

- Plan 1.20: Perceel algemeen

Detailinformatie

Identificatiemethode	Vaststelling & expertise (niet-asbestverdacht)
----------------------	--



Vrije foto

Advies

Voorzetwand kunnen inspecteren, deze toepassing werd niet bemonsterd. Geen risicoanalyse mogelijk van de onderliggende materialen. Bij renovatie en/of sloop onderzoek verichten naar de aanwezigheid van asbestverdachte toepassingen die zich achter de voorzetwand kunnen bevinden.

Terug te vinden op volgende plannen

Zone 1: Hoofdgebouw

- Plan 1.7: Verdiep 0
- Plan 1.10: Verdiep 1

Detailinformatie

Identificatiemethode	Vaststelling & expertise (niet-asbestverdacht)
----------------------	--

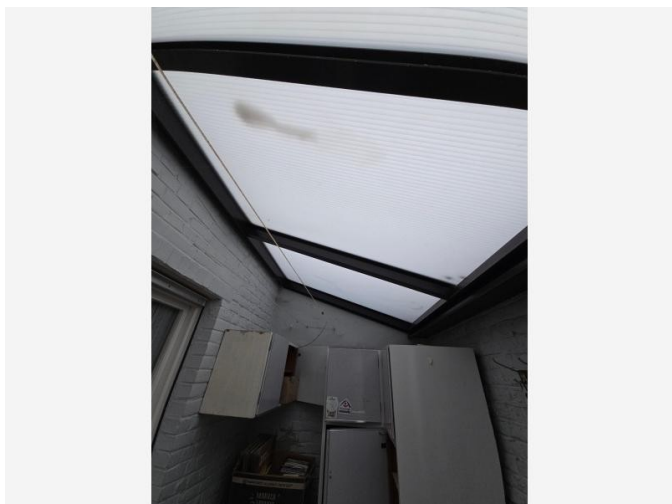

Vrije foto

Advies

Deze toepassing is als niet asbestverdacht bevonden, bij renovatie en/of sloop onderzoek verrichten naar de aanwezigheid van asbestverdachte toepassingen in de onderliggende materialen.

Terug te vinden op volgend plan

Zone 1: Hoofdgebouw

- Plan 1.16: Dakenplan

Detailinformatie

Identificatiemethode	Vaststelling & expertise (niet-asbestverdacht)
Primaire drager	Schuin dak

Advies

De vensterbanken (binnen) zijn als niet asbestverdacht bevonden.

Terug te vinden op volgend plan

Zone 1: Hoofdgebouw

- Plan 1.20: Perceel algemeen

Detailinformatie

Identificatiemethode	Vaststelling & expertise (niet-asbestverdacht)
----------------------	--

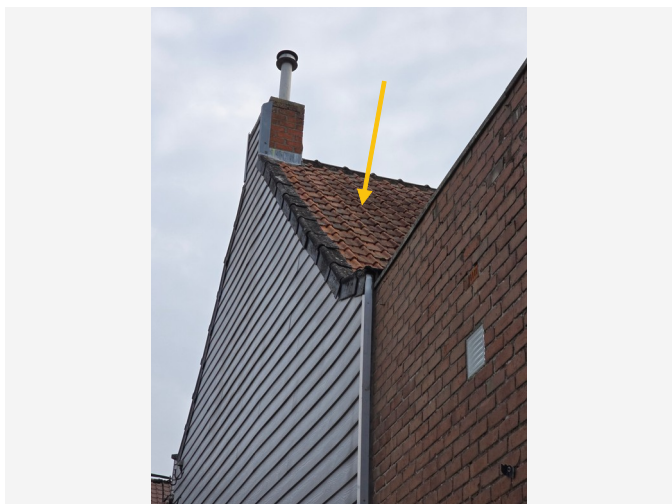

Vrije foto

Advies

Bij het inspecteren van het hellend dak hebben we een niet-asbestverdachte eindafwerking kunnen vaststellen, bij renovatie/sloop verder onderzoek verichten naar asbestverdachte materialen in de volledige dakopbouw.

Terug te vinden op volgend plan

Zone 1: Hoofdgebouw

- Plan 1.18: Dakenplan

Detailinformatie

Identificatiemethode	Vaststelling & expertise (niet-asbestverdacht)
----------------------	--

Advies

Geen risicoanalyse mogelijk van de ondergrondse leidingen, bij renovatie en/of sloop verder onderzoek verichten naar eventueel verdachte ondergrondse leidingen.

Terug te vinden op volgend plan

Zone 1: Hoofdgebouw

- Plan 1.20: Perceel algemeen

Detailinformatie

Identificatiemethode	Redelijk vermoeden
----------------------	--------------------

Geen asbest

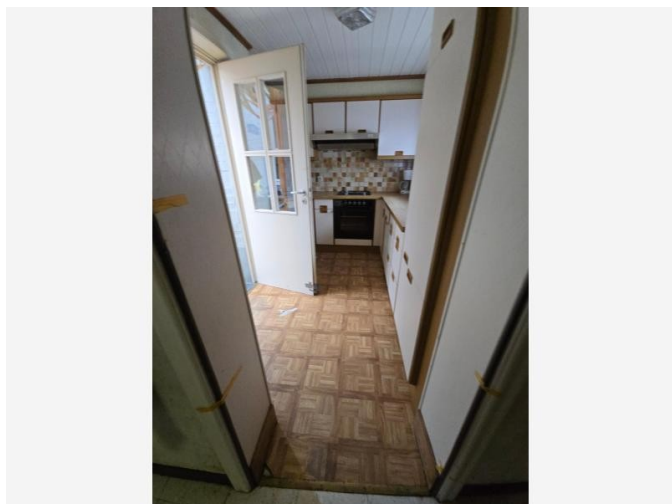

Overzichtsfoto

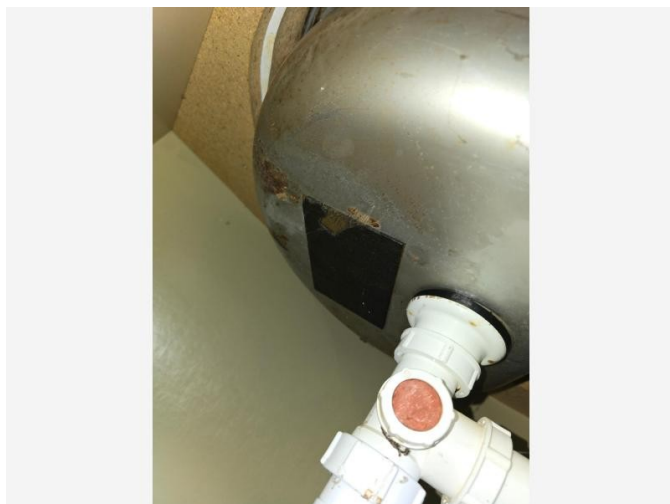

Detailfoto

Conclusie

Geen asbest

Terug te vinden op volgend plan

Zone 1: Hoofdgebouw

- Plan 1.7: Verdiep 0

Detailinformatie

Monstername

#	Type	Referentie	Resultaat
30.1	Puntmonster	MM08	Geen asbest

Technische gegevens

Beschrijving	ANTI-DREUNPLAAT WASTAFEL
Omgeving	Binnen
Primaire drager	Sanitaire infrastructuur en uitrusting (toe- en afvoer)
Bindmiddel van materiaal	Bitumen (roofing, teer, asfalt)
Gebondenheid op basis van bindmiddel	Hecht
Hoeveelheid (oppervlakte - dikte - aantal)	• 0,30 m ² - 0,50 cm - 1 stuk
Totaal volume	0,002 m ³
Identificatiemethode	Vaststelling met monstername
Destructieve handeling voor identificatie	Nee
Opmerking	De hoeveelheid is louter indicatief.

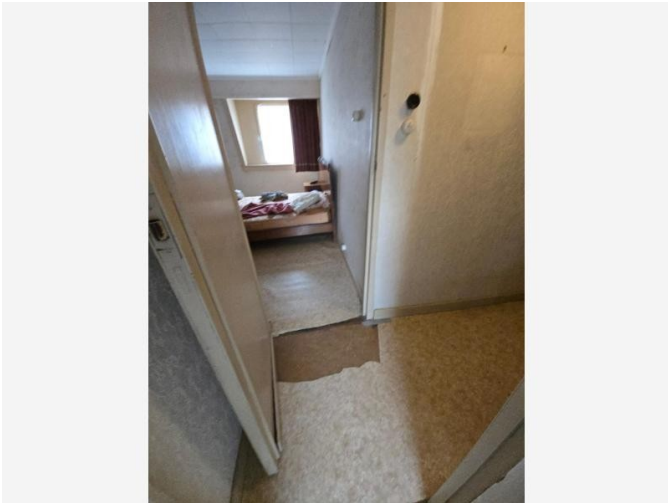

Overzichtsfoto



Detailfoto

Conclusie

Geen asbest

Terug te vinden op volgend plan

Zone 1: Hoofdgebouw

- Plan 1.11: Verdiep 1

Detailinformatie

Monstername

#	Type	Referentie	Resultaat
31.1	Puntmonster	MM09	Geen asbest

Technische gegevens

Beschrijving	VLOERZEIL KAMER + GANG VERDIEP 1
Omgeving	Binnen
Primaire drager	Vloer
Bindmiddel van materiaal	Karton - papier - viltachtig
Gebondenheid op basis van bindmiddel	Niet-hechtgebonden
Hoeveelheid (oppervlakte - aantal)	• 16,00 m ² - 1 stuk
Totale oppervlakte	16,00 m ²
Identificatiemethode	Vaststelling met monstername
Destructieve handeling voor identificatie	Nee
Opmerking	Bij renovatie en/of sloop onderzoek verrichten naar de aanwezigheid van asbestverdachte toepassingen in de onderliggende materialen. De hoeveelheid is louter indicatief.

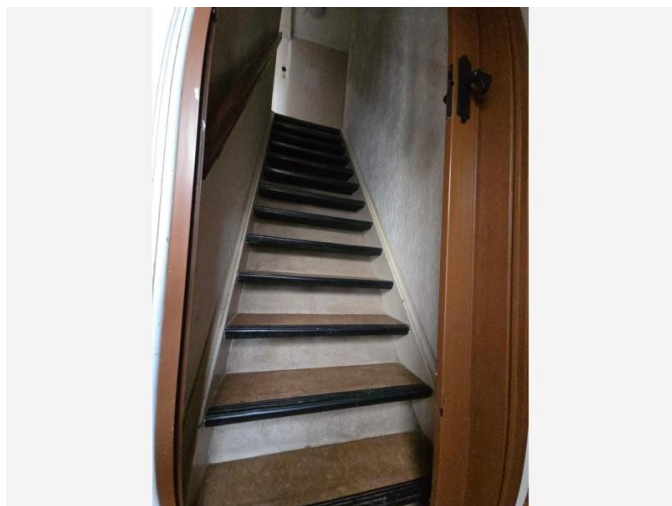

Overzichtsfoto

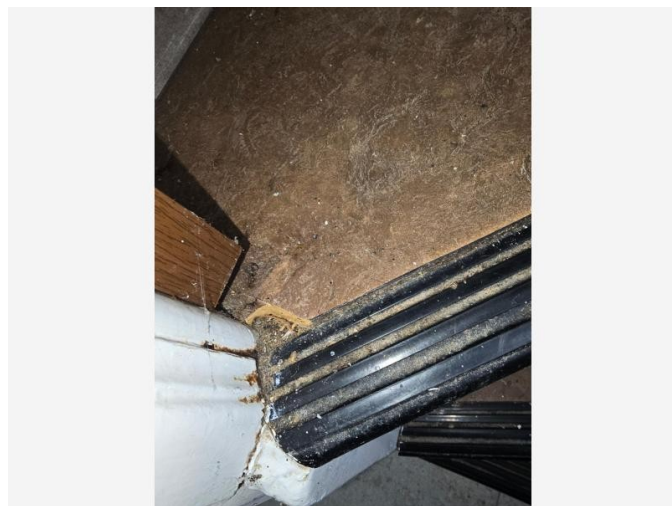

Detailfoto

Conclusie

Geen asbest

Terug te vinden op volgende plannen

Zone 1: Hoofdgebouw

- Plan 1.3: Verdiep -1
- Plan 1.6: Verdiep 0

Detailinformatie

Monstername

#	Type	Referentie	Resultaat
32.1	Puntmonster	MM04	Geen asbest

Technische gegevens

Beschrijving	VLOERZEIL TRAP
Omgeving	Binnen
Primaire drager	Vloer
Bindmiddel van materiaal	Karton - papier - viltachtig
Gebondenheid op basis van bindmiddel	Niet-hechtgebonden
Hoeveelheid (oppervlakte - aantal)	• 6,00 m ² - 1 stuk
Totale oppervlakte	6,00 m ²
Identificatiemethode	Vaststelling met monstername
Destructieve handeling voor identificatie	Nee
Opmerking	Bij renovatie en/of sloop onderzoek verrichten naar de aanwezigheid van asbestverdachte toepassingen in de onderliggende materialen. De hoeveelheid is louter indicatief.

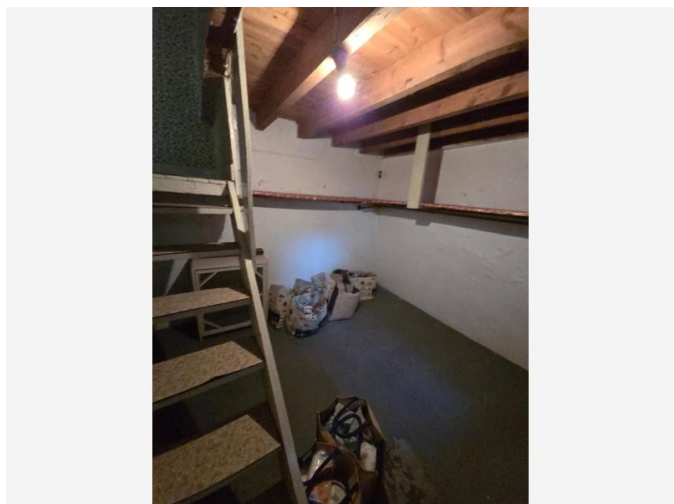

Overzichtsfoto

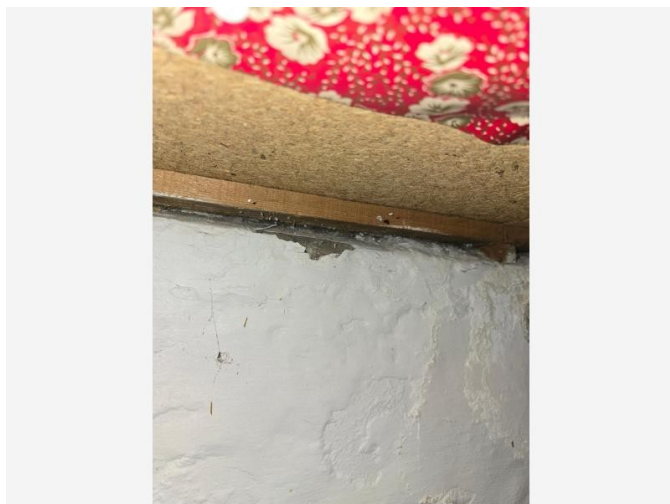

Detailfoto

Conclusie

Geen asbest

Terug te vinden op volgend plan

Zone 1: Hoofdgebouw

- Plan 1.1: Verdiep -1

Detailinformatie

Monstername

#	Type	Referentie	Resultaat
33.1	Mengmonster	mm06	Geen asbest

Technische gegevens

Beschrijving	CEMENTERING/SMEERLAAG KELDER
Omgeving	Binnen
Primaire drager	Binnenwand
Bindmiddel van materiaal	Cement
Gebondenheid op basis van bindmiddel	Hecht
Hoeveelheid (oppervlakte - dikte - aantal)	• 40,00 m ² - 1,00 cm - 1 stuk
Totaal volume	0,40 m ³
Identificatiemethode	Vaststelling met monstername
Destructieve handeling voor identificatie	Nee
Opmerking	De hoeveelheid is louter indicatief.

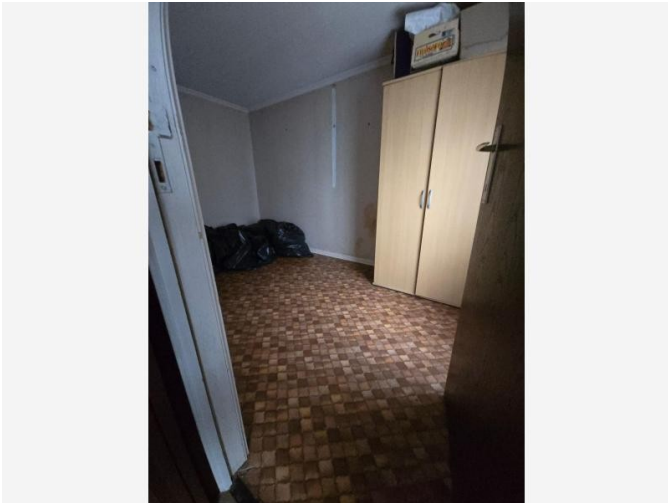

Overzichtsfoto

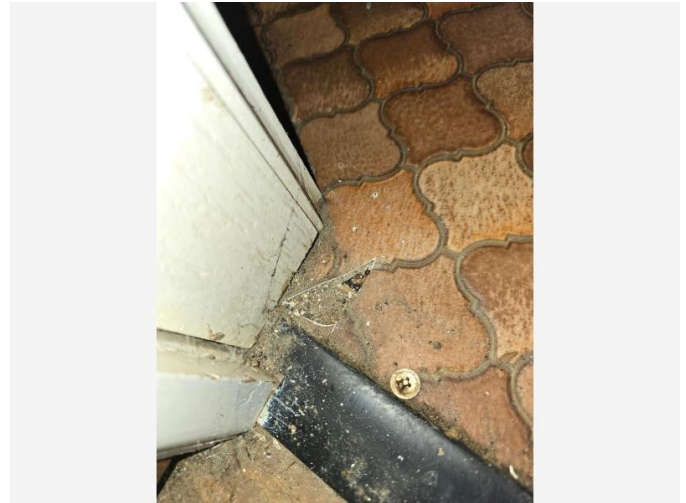

Detailfoto

Conclusie

Geen asbest

Terug te vinden op volgend plan

Zone 1: Hoofdgebouw

- Plan 1.6: Verdiep 0

Detailinformatie

Monstername

#	Type	Referentie	Resultaat
34.1	Puntmonster	MM05	Geen asbest

Technische gegevens

Beschrijving	VLOERZEIL KAMER VERDIEP 0
Omgeving	Binnen
Primaire drager	Vloer
Bindmiddel van materiaal	Karton - papier - viltachtig
Gebondenheid op basis van bindmiddel	Niet-hechtgebonden
Hoeveelheid (oppervlakte - aantal)	• 8,00 m ² - 1 stuk
Totale oppervlakte	8,00 m ²
Identificatiemethode	Vaststelling met monstername
Destructieve handeling voor identificatie	Nee
Opmerking	Bij renovatie en/of sloop onderzoek verrichten naar de aanwezigheid van asbestverdachte toepassingen in de onderliggende materialen. De hoeveelheid is louter indicatief.

Fiche 35: PLEISTER MUREN

Geen asbest

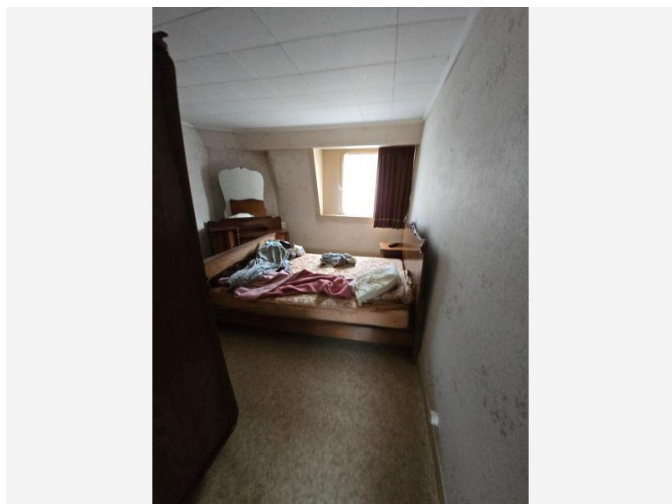

Overzichtsfoto

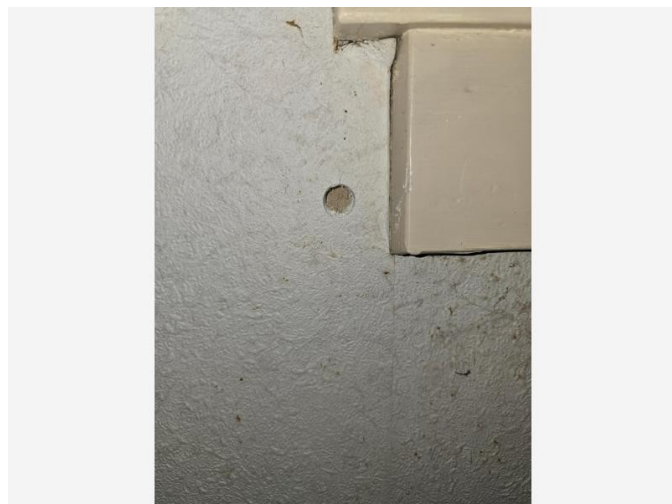

Detailfoto

Conclusie

Geen asbest

Terug te vinden op volgende plannen

Zone 1: Hoofdgebouw

- Plan 1.4: Verdiep 0
- Plan 1.10: Verdiep 1

Detailinformatie

Monstername

#	Type	Referentie	Resultaat
35.1	Mengmonster	mm01	Geen asbest

Technische gegevens

Beschrijving	PLEISTER MUREN
Omgeving	Binnen
Primaire drager	Binnenwand
Bindmiddel van materiaal	Gips - kalk
Gebondenheid op basis van bindmiddel	Niet-hechtgebonden
Hoeveelheid (oppervlakte - dikte - aantal)	• 230,00 m ² - 1,00 cm - 1 stuk
Totaal volume	2,30 m ³
Identificatiemethode	Vaststelling met monstername
Destructieve handeling voor identificatie	Nee
Opmerking	<p>Tijdens de inspectie nemen we stalen in de volgende ruimtes (indien aanwezig):</p> <p>Individuele ruimte: Bijvoorbeeld een slaapkamer of bureau.</p> <p>Natte ruimte: badkamer of keuken.</p> <p>Stookplaats: De ruimte waar de verwarmingsinstallatie staat.</p> <p>Trappenhal: Het gedeelte met de trap.</p> <p>Deze monsternameprocedure volgen we volgens het vastgelegde inspectieprotocol.</p> <p>Belangrijk: bij renovatie- of sloopwerken adviseren we om in elke afzonderlijke ruimte een onderzoek te laten uitvoeren. De hierboven genoemde ruimtes zijn slechts een indicatieve selectie voor de standaard inspectie. Dit attest kan niet worden gebruikt als meetstaat, de hoeveelheid is louter indicatief.</p>

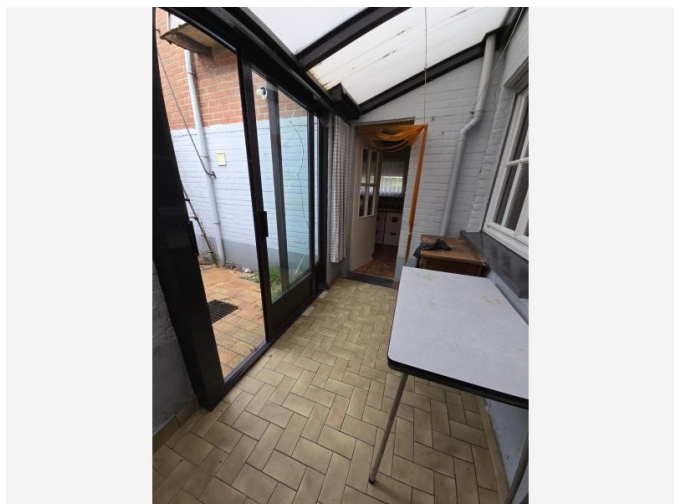

Overzichtsfoto

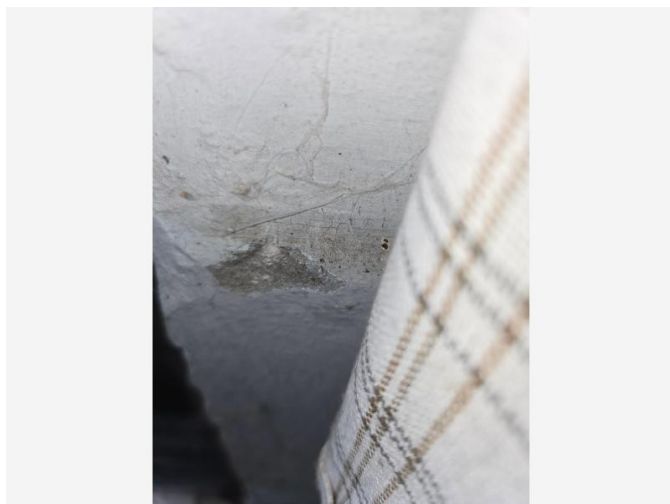

Detailfoto

Conclusie

Geen asbest

Terug te vinden op volgend plan

Zone 1: Hoofdgebouw

- Plan 1.5: Verdiep 0

Detailinformatie

Monstername

#	Type	Referentie	Resultaat
36.1	Mengmonster	MM07	Geen asbest

Technische gegevens

Beschrijving	CEMENTERING/SMEERLAAG BUITEN
Omgeving	Buiten
Primaire drager	Wand buitenschil
Bindmiddel van materiaal	Cement
Gebondenheid op basis van bindmiddel	Hecht
Hoeveelheid (oppervlakte - dikte - aantal)	• 55,00 m ² - 1,00 cm - 1 stuk
Totaal volume	0,55 m ³
Identificatiemethode	Vaststelling met monstername
Destructieve handeling voor identificatie	Nee
Opmerking	De hoeveelheid is louter indicatief.

Waarom is dit asbestattest belangrijk voor u?

Het is algemeen bekend dat het inademen van asbestvezels gevaarlijk is voor de gezondheid. Daarom is het belangrijk dat u weet waar zich asbest bevindt en welke maatregelen u kan nemen om gezondheidsrisico's te vermijden. Zo maakt u uw woning of gebouw asbestveilig en behoudt u de waarde. De eerste stap hebt u daarvoor al gezet met dit asbestattest.

De gebruikte begrippen in dit hoofdstuk worden achteraan in de begrippenlijst uitgelegd.

Wat is asbest?

Asbest is een schadelijke stof die in meer dan 3.500 materialen verwerkt is. In de vorige eeuw was asbest populair vanwege de vele nuttige toepassingen, maar ondertussen kennen we de grote gezondheidsrisico's. Vaak weten we niet dat asbest ook in onze eigen woning of onze gebouwen verborgen zit. Asbest is in België verboden sinds 2001. Er is een grote kans dat asbest aanwezig is in gebouwen die gebouwd zijn voor 2001.

Wanneer asbestvezels vrijkomen in de lucht kunnen ze ingeademd worden en gezondheidsrisico's veroorzaken. Men wordt niet onmiddellijk ziek, dit gebeurt pas 20 tot 40 jaar na de blootstelling. Vooral een regelmatige blootstelling of een blootstelling aan een hoge concentratie zijn risicovol. Kinderen en jongeren zijn extra kwetsbaar. Sommige mensen schatten de risico's voor zichzelf te laag in. Toch krijgen jaarlijks nog veel mensen de diagnose van een asbestziekte. Meestal is die niet te genezen.

Hoe interpreteert u het asbestattest?

Asbest kan zich ook bevinden op niet-geïnspecteerde plaatsen

Een standaard asbestattest is opgemaakt door een asbestdeskundige volgens de richtlijnen van het Inspectieprotocol dat de verplichte inspanningen beschrijft. Een asbestdeskundige voert standaard een visuele inspectie uit van de constructies en objecten op de locatie. Hij tilt losse elementen op om erachter of eronder te inspecteren. Hij neemt ook monsters voor labo-analyses en raadpleegt bewijsdocumenten. **De volgende zaken zijn niet standaard voorzien:**

- De asbestdeskundige inspecteert **geen verborgen asbest** waarvoor hij objecten moet demonteren, beschadigen of openbreken. Wenst de eigenaar ook ingesloten asbest te laten inspecteren dan kan hij de asbestdeskundige vragen om een aanvullend (destructief) onderzoek te doen, bijvoorbeeld voorafgaand aan werken of sloop.
- De asbestdeskundige inspecteert **geen ondergrondse objecten** en geen asbest vermengd in bodem, steenslag of puin. Wat zichtbaar is aan de oppervlakte (opliggend) kan hij wel inspecteren.
- De asbestdeskundigen inspecteert ook **geen roerende objecten** zoals voertuigen, losse meubels en gereedschap. Wenst de eigenaar ook roerende objecten te laten inspecteren dan kan hij de asbestdeskundige vragen om dit aanvullend mee te inspecteren.
- De asbestdeskundige inspecteert **geen** delen die voor hem **ontoegankelijk en onveilig zijn**. Wanneer hij een deel niet heeft kunnen beoordelen, wordt dat aangeduid in het attest als een beperking. Constructies met een bouwjaar 2001 of recenter moeten niet geïnspecteerd worden. In het attest duidt de asbestdeskundige ze aan als een uitsluiting.
- De asbestdeskundige inspecteert **geen** constructies- en terreindelen waartoe de eigenaar geen opdracht gaf omdat ze **buiten de eigendomsgrenzen** liggen of **geen onderdeel** vormden van een **verkoop**.

Bevatten alle asbestverdachte materialen asbest?

Op basis van ervaring en expertise kan een asbestdeskundige zonder monsters te nemen oordelen of een materiaal mogelijk asbest kan bevatten. Voor sommige materialen is dit nooit mogelijk en moet hij een monster nemen voor een labo-analyse. Een asbestverdacht materiaal wordt als asbesthoudend beschouwd, tenzij de asbestdeskundige over een laboanalyse beschikt die aantoonst dat het geen asbest bevat.

Hoe interpreteert u de risicobeoordeling?

De mogelijke categorieën zijn:

- Categorie 1: materiaal met een hoog risico en/of met een hoge kans op vezelvrijgave
- Categorie 2: materiaal met een verhoogd risico en/of een verhoogde kans op vezelvrijgave
- Categorie 3: materiaal met een laag risico en/of lage kans op vezelvrijgave
- Categorie 4: materiaal met een zeer laag risico en/of zeer lage kans op vezelvrijgave

Het soort asbest, de concentratie ervan in het materiaal, de toestand van het bindmiddel, de mate van afdekking en de aanwezigheid in binnen- of buitenlucht zijn factoren die het risico bepalen. Het vrijkomen van asbestvezels in een binnenruimte is risicovoller dan in de buitenlucht. In de buitenlucht gaan asbestvezels sneller verwaaien of verdunnen. In binnenruimtes is dit niet het geval en kunnen de concentraties hoog oplopen. Dit verhoogt het risico op het inademen van asbestvezels.

Voor materialen uit categorie 1 of 2 moet u maatregelen nemen om een asbestveilige toestand te verkrijgen: (dringend) wegnemen of een (dringende) maatregel nemen om het risico naar (zeer) laag te brengen. Voor materialen uit categorie 3 en 4 is dit niet nodig. U beheert ze zorgvuldig om de asbestveilige toestand te behouden.

Wat betekenen de mijlpalen 2032, 2034 en 2040?

Tegen 2032 moet elke eigenaar van een gebouw ouder dan 2001 over een asbestattest beschikken. Voor de gemene delen in gebouwen in mede-eigendom (VME) moet dit al tegen 2027. Tegen 2034 wil de Vlaamse Regering reeds het meest risicovolle asbest weg hebben. Dit gaat over de eenvoudig bereikbare, niet-hechtgebonden asbestmaterialen en asbestcementen dak- en gevelbekleding en rookgas- en hemelwaterafvoerkanalen aan de buitenkant van de gebouwen. Tegen 2040 wil de Vlaamse regering dan de overige asbestmaterialen in slechte staat weg hebben en de asbestmaterialen in goede staat in veilig beheer.

De detailinformatie per asbestmateriaal in het asbestattest vermeldt of die onder de mijlpaal 2034 of 2040 valt.

Wat moet u nu doen?

Het voorblad van dit asbestattest vermeldt of uw eigendom asbestveilig is of niet en welke acties nodig zijn om een asbestveilige toestand te verkrijgen of behouden.

Conclusie asbestveilig, maar niet asbestvrij

Goed nieuws. Uw eigendom voldoet reeds aan de doelstelling van de Vlaamse Regering om asbestveilig te zijn. Asbestveilig betekent niet asbestvrij, er kunnen nog asbestmaterialen met een laag risico aanwezig zijn die u zorgvuldig moet beheeren om de asbestveilige toestand te behouden. Hoe u zorgvuldig beheert, leest u in het volgende hoofdstuk.

Er kunnen ook niet-geïnspecteerde asbestmaterialen verborgen aanwezig zijn, bijvoorbeeld ingesloten in wanden, vloeren of onder de grond. Die kan een asbestdeskundige enkel met een aanvullend onderzoek opsporen. Daarom is het verstandig om dit aanvullend onderzoek voorafgaand aan (renovatie)werken te laten uitvoeren. Daarbij gaat de asbestdeskundige voor de werkzone ook verborgen asbest opsporen door objecten te demonteren, te doorboren of open te breken. Voert een aannemer met werknemers de werken uit dan is dit voor hem sowieso een verplichting als werkgever.

Conclusie niet-asbestveilig. Wat nu?

Geen paniek, op het voorblad van dit asbestattest vindt u de acties die u kan ondernemen om de risico's weg te nemen en een asbestveilige toestand te verkrijgen. Meer informatie per asbestbron vindt u terug in de detailinformatie per asbestmateriaal verder in het asbestattest.

De te nemen maatregelen zijn niet altijd duur of moeilijk. Indien de geraamde verwijderingskost wel hoog is, kan u voor een asbestmateriaal dat visueel als asbestverdacht werd aangeduid, overwegen om een **bevestigende labo-analyse** te laten uitvoeren.

Heeft u al de acties uitgevoerd zodat de toestand asbestveilig wordt? Dan laat u uw asbestattest binnen één jaar vernieuwen zodat een asbestdeskundige de asbestveilige toestand kan rapporteren in het vernieuwde asbestattest.

Asbest beheren en verwijderen

Asbest zorgvuldig (veilig) beheren

Indien er asbestmaterialen aanwezig zijn in of rondom het gebouw, zorg er dan voor dat deze geen risico vormen voor de gezondheid van mensen of het leefmilieu. Asbest met een (zeer) laag risico hoeft u niet te verwijderen. Bewaak dat het risico laag blijft door ervoor te zorgen dat de toestand niet wijzigt. De toestand kan wijzigen door beschadigingen of veroudering waardoor het asbestmateriaal brozer wordt en asbestvezels kan loslaten.

Beschadiging kan u vermijden door het asbestmateriaal af te schermen van een mogelijk contact. Een bedekkende verflaag kan bijvoorbeeld asbestmaterialen zoals pleisterwerk beschermen. Wijzigt de toestand waardoor het risico verhoogt? Dan verwijdert u het asbestmateriaal of neemt u een maatregel om het risico te verlagen als verwijderen niet mogelijk is.

Insluiten mag enkel om asbestmaterialen met een laag risico zorgvuldig te beheren of om in afwachting van verwijdering het risico van asbestmaterialen met een verhoogd of hoog risico te verlagen. Als u een asbestmateriaal insluit, zorgt u ervoor dat het later nog altijd makkelijk weg te nemen is en niet verkleefd is aan andere materialen. Als u asbest insluit, moet u dit steeds melden aan de asbestdeskundige die uw asbestattest opmaakt.

Asbest dat bij werken eenvoudige bereikbaar wordt, moet u verwijderen. Opnieuw insluiten mag niet.

Asbest verwijderen

De wetgeving beschrijft drie verwijderingsmethodes. In het asbestattest rapporteert de asbestdeskundige elk asbestmateriaal in een fiche met daarin op het einde een advies over wie het mag verwijderen en welke methode er moet worden toegepast. Bepaalde asbestmaterialen mag u zelf via eenvoudige handelingen verwijderen of laten verwijderen door een aannemer met werknemers met opleidingsattest "eenvoudige handelingen". Een erkend asbestverwijderaars mag alle verwijderingsmethodes uitvoeren. Er bestaat geen lijst van aannemers "eenvoudige handelingen", vraag uw aannemer daarom naar de opleidingsattesten. Een lijst van erkend asbestverwijderaars vindt u op www.asbestinfo.be > Asbest verwijderen.

Mag en wil u **zelf verwijderen**? Zorg er dan voor dat:

- u zich vooraf goed informeert op www.asbestinfo.be > Asbest verwijderen;
- u zich beschermt met een FFP3-mondmasker, wegwerpoverall en -handschoenen en afspoelbaar schoeisel;
- er geen minderjarigen of derden aanwezig zijn;
- u beschikt over PE-folie en zakken om loskomende deeltjes en afval op te vangen en te verpakken;
- u beschikt over een vernevelaar (water) of fixeermiddel om het asbestmateriaal eerst te fixeren;
- u weet hoe u het asbestmateriaal veilig kan demonteren zonder stof of breuken;

- u beschikt over natte doeken om eventuele resten en stof weg te nemen.

Laat u de werken uitvoeren door een **aannemer**? Dan is die als werkgever verantwoordelijk om de juiste verwijdermethodiek te bepalen aan de hand van een werkplan. Hij oordeelt of zijn werknemers met opleidingsattest “eenvoudige handelingen” de verwijdering mogen uitvoeren of dat hij moet beschikken over de erkenning als asbestverwijderaar. Bezorg de aannemer steeds vooraf een kopie van dit asbestattest. Hij moet oordelen of nog aanvullend onderzoek (destructieve handelingen) nodig is om ingesloten asbest op te sporen. Soms kan het nodig zijn om bijkomend monsters te laten nemen, bijvoorbeeld bij pleisterwerk om preciezer niet-asbesthoudende van asbesthoudende zones te onderscheiden. Ook voor asbestmaterialen die visueel werden geïdentificeerd, kan het aangewezen zijn een bevestigende labo-analyse te laten uitvoeren indien de geraamde verwijderingskost hoog is.

Het is altijd verstandig meerdere en gedetailleerde offertes te vragen. Vergelijk ze goed en kijk na of de aannemer voldoet om de asbestverwijdering te mogen uitvoeren en welke maatregelen hij voorziet om veilig te werken. Dit staat beschreven in het werkplan dat de aannemer altijd bij de verplichte werfmelding moet toevoegen. Vraag de aannemer naar een kopie hiervan. Goedkoop is vaak duurkoop: een onzorgvuldige asbestverwijdering veroorzaakt gezondheidsrisico's en mogelijk extra kosten voor het opruimen van de asbestresten.

Hou zeker een kopie bij van de facturen, het werkplan en andere bewijsdocumenten zoals foto's. Zo kan u altijd aantonen dat asbestverwijdering correct werd uitgevoerd.

Werkt u samen met een architect? Bezorg hem dan zeker ook vooraf een kopie van uw asbestattest.

Kostprijsraming en ondersteuning asbestverwijdering

Zoals hierboven beschreven, mag u bepaalde asbestmaterialen zelf verwijderen of kan u een aannemer of erkend asbestverwijderaar inschakelen. In beide gevallen kan u mogelijk beroep doen op ondersteuning zoals premies of voordelige ophaling van asbestafval aan huis. Op de website van de OVAM www.asbestinfo.be vindt u meer informatie en een gratis tool om de kostprijs te ramen voor de verwijdering van een asbestmateriaal.

Asbestafval

Asbestmaterialen hergebruiken mag niet. Het aantreffen van ongebruikte of gedemonteerde asbestmaterialen of achtergelaten asbestresten rapporteert de asbestdeskundige daarom in regel als asbestafval. Asbestafval moet u altijd tijdig wegnemen. Het achterlaten of opslaan is verboden tenzij u daarvoor over een vergunning beschikt. Kleine hoeveelheden asbestcementafval kan u verpakt afleveren op uw recyclagepark. Een grotere hoeveelheid asbestcementafval kan u laten ophalen aan huis of door uw aannemer laten afvoeren.

Indien eenvoudig bereikbaar asbestafval aanwezig is, moet u dit wegnemen om een asbestveilige toestand te verkrijgen. Is het niet eenvoudig bereikbaar, dan moet u maatregelen nemen zodat het geen risico kan vormen voor de mensen of het leefmilieu.

Onroerend erfgoed

Op de databank van het agentschap Onroerend Erfgoed geo.onroenderfgoed.be kan u nakijken of uw gebouw een beschermd onroerend erfgoed is.

Het beschermingsbesluit verduidelijkt wat er precies beschermd is: bv. het geheel van de constructie en omgeving, enkel de constructie, enkel delen van de constructie of cultuurgooden. Het besluit vermeldt ook welke vorm van bescherming van toepassing is: monument, cultuurhistorisch landschap, stads- en dorpsgezicht of archeologische site.

Voorliggend asbestattest geeft u advies over hoe om te gaan met asbesthoudend materiaal. Indien het asbesthoudend materiaal ook een beschermd statuut heeft, kan u advies vragen aan het agentschap Onroerend Erfgoed. Zo vermijdt u dat u de erfgoedwaarde van het beschermd onroerend erfgoed aantast. Ook komt u zo te

weten of er een melding of toelating nodig is om het asbesthoudende beschermde materiaal te mogen verwijderen.

Het agentschap is bereikbaar via:

- telefoon: 02 553 16 50
- e-mail: info@onroerendergoed.be
- website: <https://www.onroerendergoed.be/contact>

Wanneer mijn asbestattest laten vernieuwen?

Geldigheidsduur

Doorheen de tijd kan de situatie in of rondom een gebouw wijzigen. Ook de toestand en het risico van aanwezige asbestmaterialen kan veranderen. Daarom vermeldt het voorblad van uw asbestattest een datum tot wanneer het geldig is. Daarna kan u het niet meer gebruiken bij een verkoop en moet u het laten vernieuwen door een asbestdeskundige. Die komt opnieuw ter plaatse om de toestand te controleren en indien nodig wijzigingen te rapporteren voor het nieuwe asbestattest. Enkel bij een verkoop mag de geldigheidstermijn niet verstreken zijn. Om te voldoen aan de mijlpaal 2032 maakt dat niet uit. De vernieuwing van een asbestattest zal in regel minder kosten dan de eerste opmaak van een volledig asbestattest.

In het geval de asbestdeskundige geen asbest heeft aangetroffen, vermeldt het asbestattest (afgeleverd vanaf datum 8 april 2024) voor de geldigheidsduur “onbeperkt (tenzij de toestand wijzigt)”. Er kunnen wel nog niet-geïnspecteerde asbestmaterialen verborgen in wanden of vloeren aanwezig zijn. Daarom laat u voorafgaand aan werken best een aanvullend onderzoek uitvoeren.

Gewijzigde toestand

Ongeacht de (onbeperkte) geldigheidsduur van uw asbestattest moet u als eigenaar uw asbestattest toch binnen een termijn van één jaar laten vernieuwen als er sprake is van een gewijzigde toestand. Dit is het geval als:

- er nieuwe asbestmaterialen zijn aangetroffen (die niet weggenomen worden);
- de acties, vermeld op het voorblad, werden uitgevoerd waardoor de toestand van niet-asbestveilig naar asbestveilig wijzigt;
- de toestand van de asbestmaterialen zichtbaar gewijzigd is door een calamiteit of een incident.

Contacteer een asbestdeskundige om uw asbestattest te laten vernieuwen. U vindt de lijst op www.asbestinfo.be.

Meer weten?

De Vlaamse overheid bundelt alle informatie rond asbest en haar beleid op de website www.asbestinfo.be. U vindt er de meest actuele informatie over hoe u moet omgaan met asbest en welke ondersteuning er bestaat. Zo kan u steeds goed geïnformeerd aan de slag met uw asbestattest.

Begrippenlijst

Begrip	Toelichting
Asbestmateriaal	<p>Verzamelbegrip voor de aangetroffen asbestverdachte materialen en asbestverdachte afvalstoffen die deel uitmaken van een constructie en een impact hebben op de asbestveiligheid.</p> <p>Asbestverdacht betekent dat de asbestdeskundige op basis van wat hij visueel en auditief vaststelt, oordeelt dat het vermoedelijk asbest bevat. Een asbestverdacht(e) materiaal of afvalstof beschouwen we als asbesthoudend tenzij een laboanalyse aantoont dat het niet-asbesthoudend is.</p>
Hechtgebonden asbestmateriaal	Asbestmaterialen die in oorsprong hoofdzakelijk uit een bindmiddel bestaan dat de asbestvezels stevig bindt: cement, bitumen, mastiek, kunststof of lijm.
Niet-hechtgebonden asbestmateriaal	Alle andere asbestmaterialen. Ze bevatten in oorsprong nauwelijks bindmiddel of bestaan uit een bindmiddel dat de asbestvezels nauwelijks bindt. Voorbeelden hiervan zijn leidingisolatie, pleisterwerk, Pical-platen, koorden, ...
Aanvullend onderzoek met destructieve handelingen	Bij een aanvullend onderzoek met destructieve handelingen gaat een asbestdeskundige materialen demonteren en beschadigen om onderliggende of ingesloten asbestverdachte materialen te inspecteren. Dit is nodig voor de start van werken zoals sloop- en renovatie of voor herstellings- of onderhoudswerken. Standaard voert de asbestdeskundige een niet-destructief onderzoek uit. Als opdrachtgever kan u een aanvullend onderzoek met destructieve handelingen aanvragen via de opdrachtovereenkomst.
Inspectieprotocol	Het inspectieprotocol is de wettelijke procedure die een asbestdeskundige moet volgen om een correcte asbestinventarisatie uit te voeren voor het opmaken van een standaard asbestattest. Het legt vast welke handelingen minimaal nodig zijn (standaard verplichtingen) en hoe die uitgevoerd moeten worden.
Risicobeheersmaatregel	Een maatregel die het risico dat uitgaat van een asbestverdacht materiaal verlaagt van een verhoogd of hoog risico naar een laag risico. De maatregel moet de kans op het vrijkomen of het inademen van asbestvezels verlagen.
Eenvoudig bereikbaar	Asbestmaterialen zijn eenvoudig bereikbaar indien ze waarneembaar en weg te nemen zijn zonder impact op de stabiliteit en erfgoedkenmerken van een constructie. Ze moeten ook onbedekt zijn tenzij de bedekking kan weggenomen worden zonder het te beschadigen of tenzij de bedekking louter bestaat uit een dunne laag verf, coating, behang, kunststof of textiel.
Zorgvuldig of veilig beheer	<p>Zorgvuldig of veilig beheer betekent:</p> <ul style="list-style-type: none"> • de toestand van asbestmaterialen met een laag risico behouden; • een verhoogd of hoog risico van niet-eenvoudige bereikbare asbestmaterialen en -afval verlagen naar een laag risico (risicobeheersmaatregel) en behouden.

Eenvoudige handelingen	<p>Begrip uit de wetgeving dat de methode beschrijft voor de verwijdering van asbestmaterialen die een werknemer met opleidingsattest “eenvoudige handelingen” of een particulier zelf mag uitvoeren. Alle andere asbestverwijderingen mogen enkel door erkende asbestverwijderaars worden verwijderd.</p> <p>Deze verwijderingsmethode betekent dat het asbestmateriaal eenvoudig kan weggenomen worden (bv. door het los te schroeven) met minimale risico’s op beschadiging waarbij asbestvezels kunnen vrijkomen. Bijvoorbeeld voor asbestcement leien of golfplaten.</p>
Hermetische zone	<p>Begrip uit de wetgeving dat de methode beschrijft voor de verwijdering van asbestmaterialen waarbij er een grote kans bestaat op het vrijkomen van asbestvezels. Een soort luchtdichte tent bestaande uit een houten structuur en plastic folie wordt opgebouwd rondom het te verwijderen asbestmateriaal. Binnen deze hermetische zone wordt een onderdruk gecreëerd zodat eventueel vrijkomende asbestvezels niet kunnen ontsnappen. Deze methode mogen enkel erkend asbestverwijderaars gebruiken.</p>
Couveusezak	<p>Begrip uit de wetgeving dat de methode beschrijft voor de verwijdering van asbestmaterialen waarbij met plastic folie plaatselijk een soort luchtdichte couveuse rondom het asbestmateriaal wordt gemaakt. Enkel erkende asbestverwijderaars mogen deze verwijderingsmethode gebruiken. Ze kan maar zelden worden toegepast, bijvoorbeeld om kleine trajecten leidingisolatie te verwijderen in de buitenlucht.</p>
Erkend asbestverwijderaar	<p>Aannemers erkend voor de verwijdering van asbestmaterialen via “eenvoudige handelingen” maar ook voor asbestverwijderingen via de methodiek van “hermetische zone” of “couveusezak”.</p>
Roerend goed	<p>Objecten of goederen die niet duurzaam verbonden zijn met een constructie of in de grond om ter plaatse te blijven. Het gaat over losse, verplaatsbare zaken zoals bijvoorbeeld gereedschap, voertuigen of materieel. Indien ze asbestverdacht zijn, maken ze toch geen deel uit van de asbestmaterialen waarvoor acties nodig zijn om een asbestveilige toestand te verkrijgen of behouden.</p>