

# PLAN DE MESURAGE

Signé "ne varietur" par les parties et Nous  
 Vincent BAELDEN, notaire à Thy-le-Château  
 pour demeurer annexé à un acte de vente.....  
 de notre ministère en date de ce jour  
 A Thy-le-Château le 28/11/96

*Monard Mouvet*

*[Signature]*

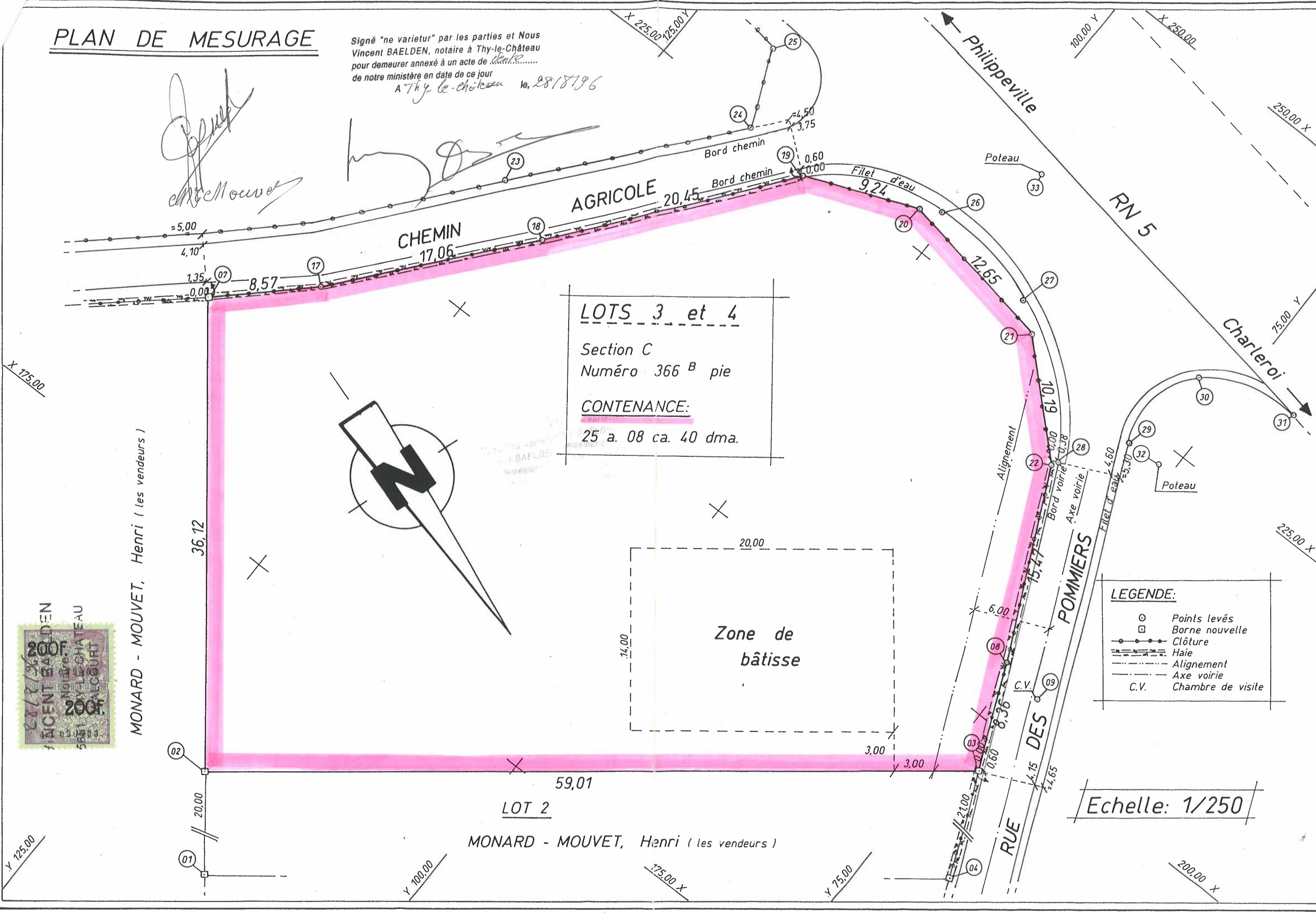

**LOTS 3 et 4**

Section C  
 Numéro 366<sup>B</sup> pie

CONTENANCE:  
 25 a. 08 ca. 40 dma.

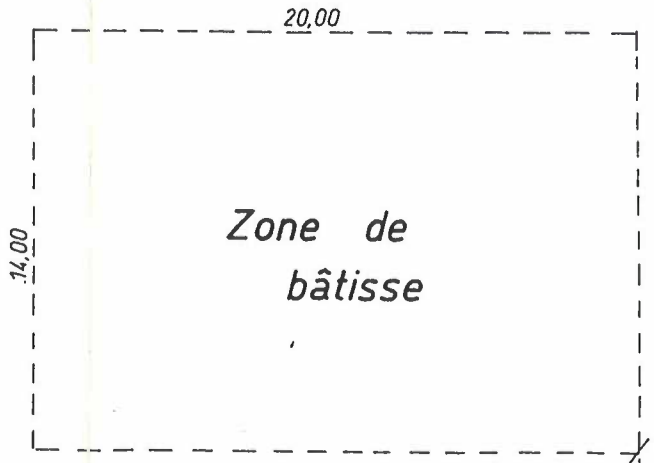
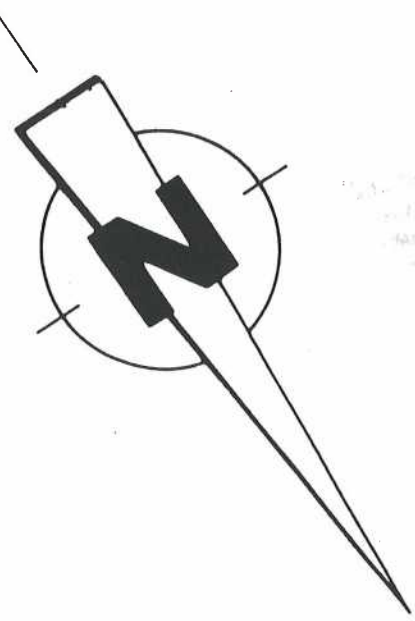

Zone de bâtisse

**LEGENDE:**

- Points levés
- Borne nouvelle
- Clôture
- +— Haie
- - - Alignement
- — — Axe voirie
- C.V. Chambre de visite

Echelle: 1/250



MONARD - MOUVET, Henri ( les vendeurs )

MONARD - MOUVET, Henri ( les vendeurs )

LOT 2

POMMIERS

RUE DES

Philippeville

RN 5

Charleroi

X 175,00

X 225,00

100,00 Y

X 250,00

250,00 X

75,00 Y

225,00 X

Y 125,00

Y 100,00

175,00 X

Y 75,00

200,00 X