

BRUXELLES
Rue Louis 15
1050 Bruxelles
Tél. 02 230 80 08

Bureau régional :
DELIEVE

SIEGE D'ANVERS
Van der Sweepstraat 3 bus 44
2000 Antwerpen
Tél. 03 216 28 90
Fax 03 238 86 65

PROCES-VERBAL DE CONTROLE D'UNE
INSTALLATION ELECTRIQUE BASSE TENSION

ADRESSE DE L'INSTALLATION : Mme du clooneu
Ardenon Neufeloton
PROPRIETAIRE : JRPAU
Adresse : _____
DEMANDEUR : cdm
Adresse : _____
INSTALLATEUR : K SSEPI
Adresse : Soumagne
TVA ou CI : _____

EAN : _____
Ref.: _____ Compteur n°: _____
Index : _____

Date du contrôle : 19/11/07 Type de contrôle : examen de conformité - visite de contrôle suivant :
(RGIE art. 270) (RGIE art. 271) (RGIE art. 276) (RGPT art. 262) (R.T. art. 231) (Prescriptions distributeur) _____
Type d'installation : Nouvelle - Extension - Modification - Temporaire - Renforcement - Transfert propr. ; Type locaux : App' 004
Début travaux : Fondations avant - après 1.10.81 - Installation électrique avant - après 1.10.81 - 1.1.83 RGIE art.86 _____
Raccordement : Tension 230 V TN Protection raccordement _____
Câble aliment, tableau. princ. : _____ X _____ mm² Inter.gén. : type D300mA/40A
Type électrode de terre : boucle - barres - piquets - conducteur horizontal Schéma TT
Nombre de tableaux : 4 ; Nombre de circuits term.: 19 ; RA : 5 Ohm; RI tot 26 MOhm
Facteurs d'influences externes: _____

DESCRIPTION : voir selon en annexe

CONTROLES effectués : voir verso
INFRACTIONS CONSTATÉES ET/OU NOTES : NEANT

PROCES-VERBAL DE CONFORMITE
VISA
Vu le : **30 NOV. 2007**
le responsable du distributeur
nom : _____
signature : [Signature]

DEVOIRS du PROPRIETAIRE, GESTIONNAIRE ou LOCATAIRE : voir verso.

CONCLUSION : 1. L'installation est conforme. Les bornes d'entrées du DPCDR général sont scellées et les schémas unifilaires et de situation ont été visés. L'installation doit être vérifiée avant le _____ (art. 271 RGIE) ainsi qu'avant mise en service après modification ou extension importante exécutée avant cette date.
2. L'installation n'est pas conforme.
3. L'installation peut être maintenue en service pour autant qu'il soit remédié sans retard aux infractions mentionnées et pour autant que les mesures nécessaires soient prises pour que l'installation ne présente pas de danger pour les personnes et les biens. L'installation n'est pas conforme. L'installation doit être vérifiée par le même organisme avant le _____

L'AGENT VISITEUR :
n° + nom + signature
[Signature]

Le directeur,

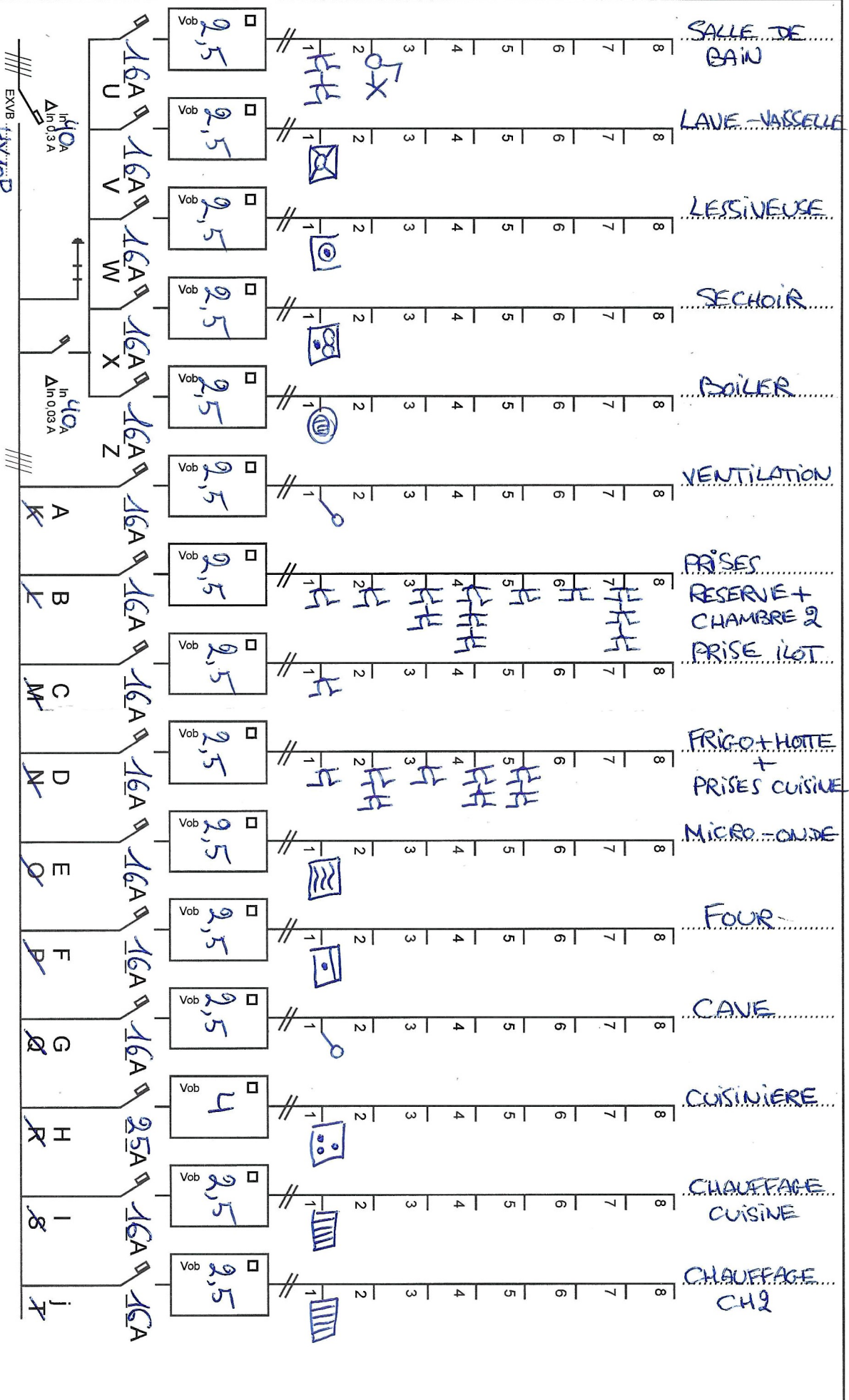

KS SEPTI
 Avenue de la résistance, 530 - 4630 SOUMAGNE
 Tél. 04/377 20 81 - Fax 04/377 49 05
 Signature Electricien

Agence de contrôle Agrée
 Signature Agent
 Date du Contrôle

Chantier: **ST PALM**
 Client: **ST JOSEPH O.A**
 Adresse: **NEUFCHATEAU**
 Signature Client

TENSION mono 230 V
 TRI 230 V
 TRI 400V+TN
 Type "Encastré" "apparent"
 COFFRET BIHORAIRE ACCU.

Suite voir Feuillet n°
 Feuillet n°

0.01

CHAUFFAGE
SALLE DE BAIN

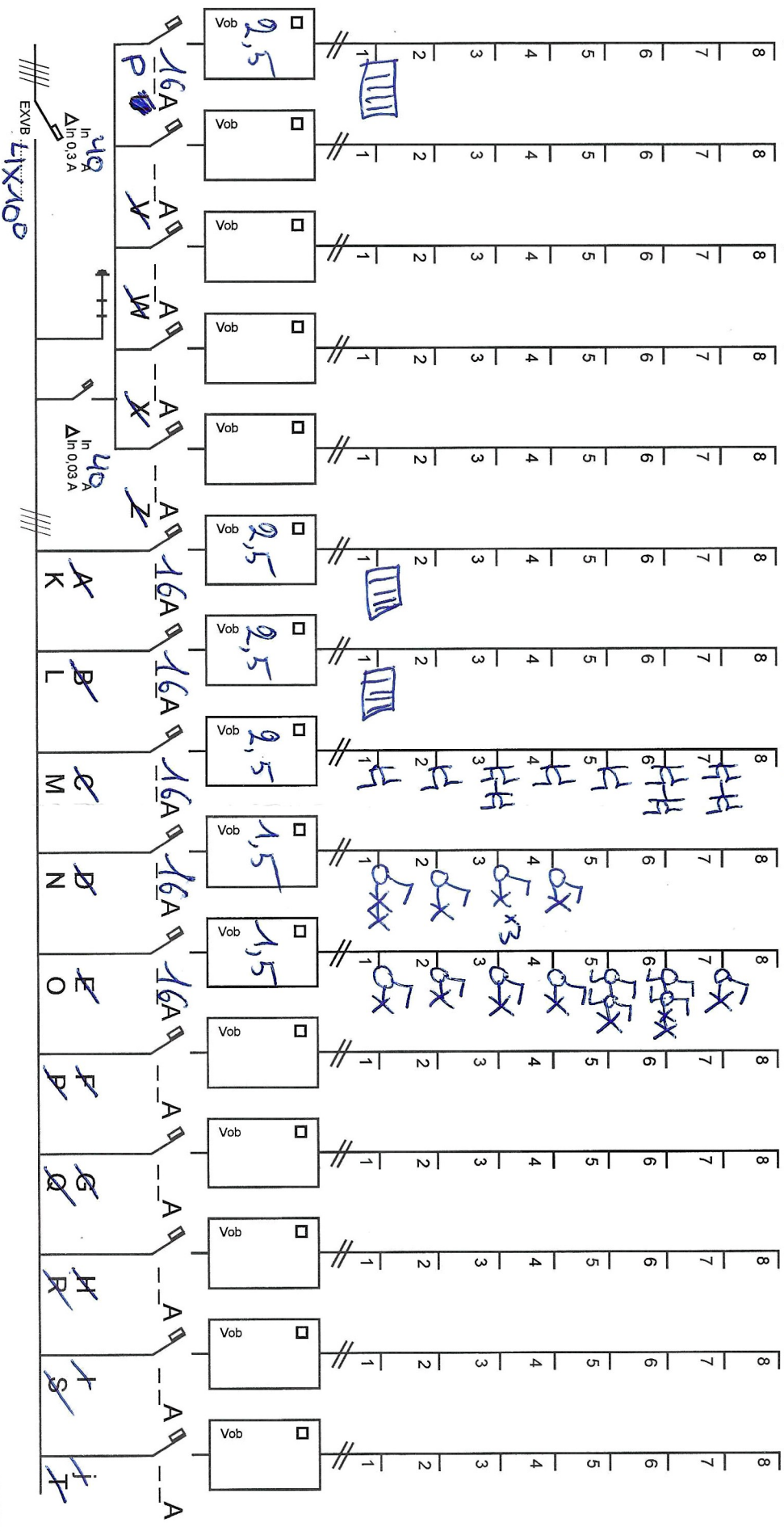

CHAUFFAGE
SALON

CHAUFFAGE
CH 1

DRIVE HALL +
COIN TV +
CHAMBRE 1

CH 1 +
DEBARRAS +
EXT + LIVING 1

WC + HALL +
CHAMBRES +
CUISINE +
LIVING 2

KS SEPTI
Avenue de la Résistance, 530 - 4630 SOUMAGNE
Tél: 04/377 20 81 - Fax 04/377 49 05

Agence de contrôle Agrée
Date du Contrôle
Signature Agent

Chantier
Client
Adresse
Signature Client

TENSION mono 230 V
TRI 230 V
TRI 400V+TN
Type "Encastre"
"apparent"
COFFRET BIHORAIRE
COFFRET ACCU.

Suite voir
Feuillelet n°
Feuillelet n°

0.01

APPARTEMENT
D0/2

APPARTEMENT
D0/1

Reserve
A: 1,66 m²

HALL
A: 1,83 m²

WC
A: 1,77 m²

HALL
A: 1,82 m²

Reserve
A: 1,66 m²

Sdb
A: 5,86 m²

Sdb
A: 5,58 m²

Chambre 1
A: 11,28 m²

Chambre 1
A: 10,93 m²

BAIE A ADAPTER

BAIE A ADAPTER

Allège 0.00

Allège 0.00

TD 100

TD 100

(A) VENTILATION

(G) CAVES

N° DOSSIER : 265-05

INDEXE : PE1

PAGE N° :

Ech. : 1/50

Date: 10-05-07

ATELIER D'ARCHITECTURE
DES

PLAN: Bloc D:
REZ-DE-CHAUSSEE

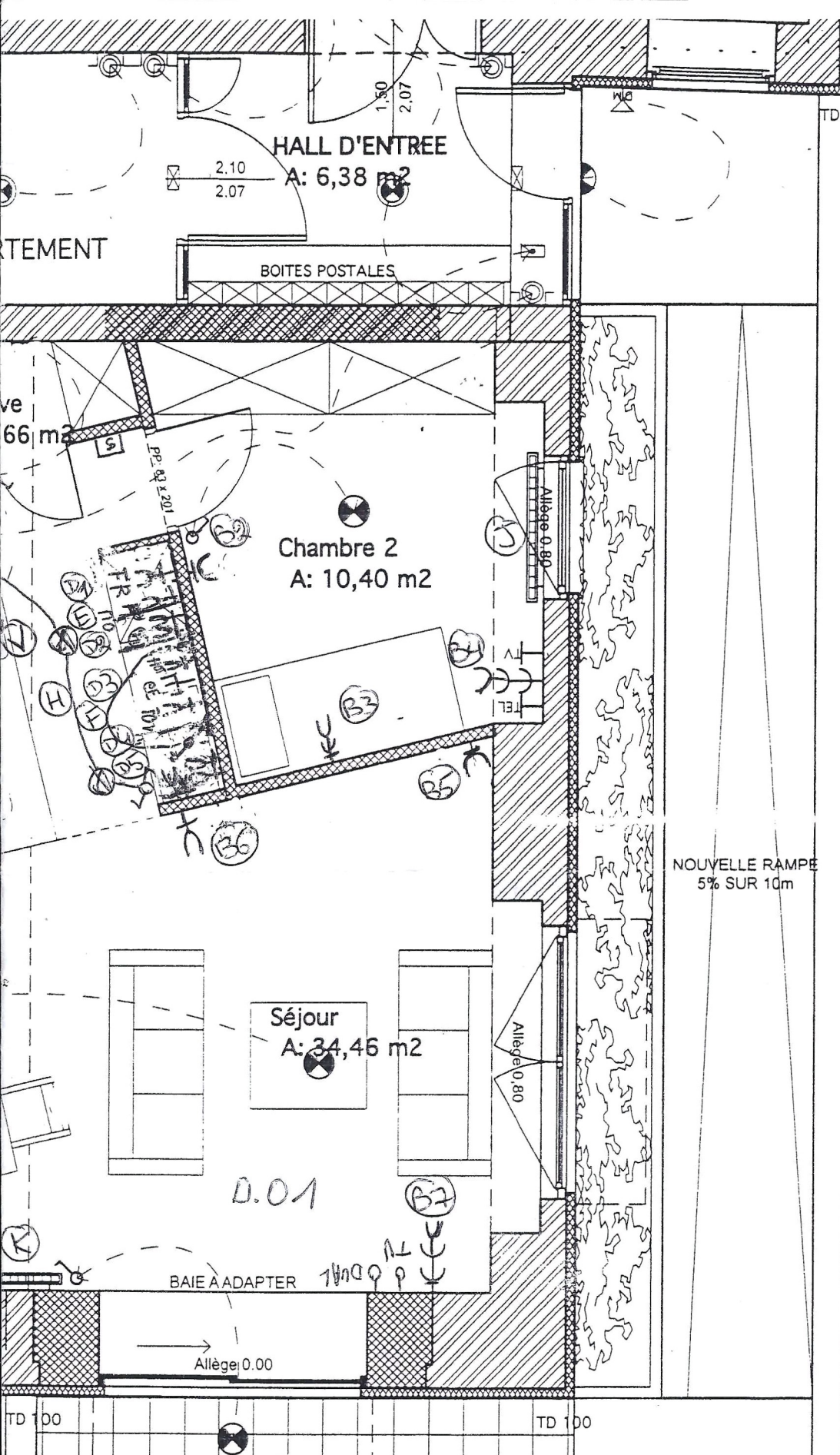

LEGENDE PAR LOGEMENT:

	- PRISE DOUBLE	13
	- PRISE SIMPLE	4
	- PRISE HOTTE	1
	- PRISE GROUPE STORKAIR	1
	- PRISE FOUR	1
	- PRISE FRIGO	1
	- PRISE MACHINE A LESSIVER	1
	- PRISE SECHE-LINGE	1
	- PRISE LAVE-VAISSELLE	1
	- PRISE BOILER	1
	- PRISE 3-PHASE	2
	- PRISE TELEDIS	3
	- PRISE COMBINEE TELEPHONIQUE NET	3
	- PARLOPHONE	1
	- BLOC SECOURS	
	- POINT LUMINEUX	6
	- SPOT ENCASTRE	4
	- APPLIQUE	4
	- INTERUPTEUR 1 DIRRECTION	8
	- INTERUPTEUR 2 DIRRECTIONS	
	- INTERUPTEUR MULTI DIRRECTION	
	- STORKAIR- ICOMMANDE GROUPE STORKAIR	1
	- BOUTON POUSSOIR	
	- DETECTEUR MOUVEMENT	

ARCHITECTURE
RAY
r.l.

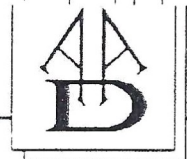

ARCHITECTEUR ATELIER
DEBRAY

Rue du Pont, 5
1390 BOSSUT - GOTTECHAIN (GREZ-DOICEAU)
TEL: 010/84.59.96 - FAX: 010/84.51.70 - GSM: 0495/57.34.09
E-mail: a.a.debray@skynet.be

CHANTIER: 6840 NEUFCHATEAU
Rue Lieutenant Lozet, rue des
Chasseurs Ardennais

PROJET BLOCS B, C, D, E, F
Renovation de l'ancienne
école St. Joseph en 18
logements

ACQUER.: J.P.P. Construct
Av. de l'Alleu, 37
à 1420 Braine l'Alleud