

Atlas Controle  
Chaussée De La Hulpe 181 box 1  
1170 Brussels

## VERSLAG VAN ONDERZOEK: HUISHOUDELIJKE ELEKTRISCHE INSTALLATIE

**Verslag Nr:**

41.199

**Datum van bezoek:**

26-03-2024

**Plaats van het onderzoek:**

Kraaistraat 57 - 9000 Gent België

**Testeur d'installation:****Inspecteur:**

Emin Avci

**Aard onderzoek:**

Controlebezoek (Livre 1 6.5)

TI-09/5306041

**De datum van opstelling:**

26-03-2024 14:52:06

**Volgend controlebezoek:**

26-03-2049

### Opdrachtgever

**Naam**

PEB Certi

**Adres**

Blaisantvest, 105, 9000 Gent, Belgique

**Telefoon**

+32 2 466 45 66

**Email**

epc.certi@gmail.com

### Wetgeving



663 - INSP

AREI. Algemeen Reglement op de elektrische installaties.

### Algemene gegevens

**Adres van de installatie**

Kraaistraat 57 - 9000 Gent België

**Gebouw**

Huis

**Eigenaar**

Eigenaar Kraaistraat 57 - 9000 Gent

**Adres van de eigenaar****Installateur**

### Gegevens verdeler

**DNB**

Fluvius

**Nummer teller**

1sag1100119998

**EAN code****Meter/bord verbinding**

XVB 2X10

**Net spanning**

2 x 230 V

**Maximum beveiliging**

20 A 2P

Atlas Controle  
Chaussée De La Hulpe 181 box 1  
1170 Brussels

## Onderzoek

Schema's	Equipotentiale verbindingen	Fundamenten	Elektrische installatie
OK	OK	vóór 81	vanaf 81

Beschrijving van de installatie Zie schema

Aantal verdeelborden	1
Hoofd differentieelschakelaar	300mA - 40A - type A
DK Test van DSR	OK
$\Delta I_n$	OK
Controle van de staat	OK
Opgesteld materieel	OK
Beschermingsinrichtingen tegen directe aanraking	OK
Beschermingsinrichtingen tegen indirecte aanraking	OK
Beschermingsinrichtingen tegen overstroom	OK
Type aardelectrode	Baar
Weerstand aardelectrode ( $\Omega$ )	11
Isolatiemeting ( $M\Omega$ )	1

## Opmerkingen

Keuring betreft enkel voor de gelijkvloerse verdieping (zie schema's)

## Besluit

### BESLUIT : CONFORM

De elektrische installatie voldoet aan de eisen van Boek 1 van de AREI (Koninklijk Besluit van 5/03/2023: C-2023/41114) betreffende elektrische installaties met lage en zeer lage spanning. De volgende inspectie moet uiterlijk op datum van controle + 25 jaar worden uitgevoerd.

Indien van toepassing, zijn door Atlas Contrôle afdoende maatregelen getroffen om te waarborgen dat de ingangsklemmen van het differentiële stroombeveiligingsapparaat aan het begin van de elektrische installatie door verzegeling ontoegankelijk zijn gemaakt en dat het (de) éénregelige schema(s) en de positietekening(en) door Atlas Contrôle opnieuw zijn gecontroleerd.

Handtekening van de inspecteur



Atlas Controle  
 Chaussée De La Hulpe 181 box 1  
 1170 Brussels

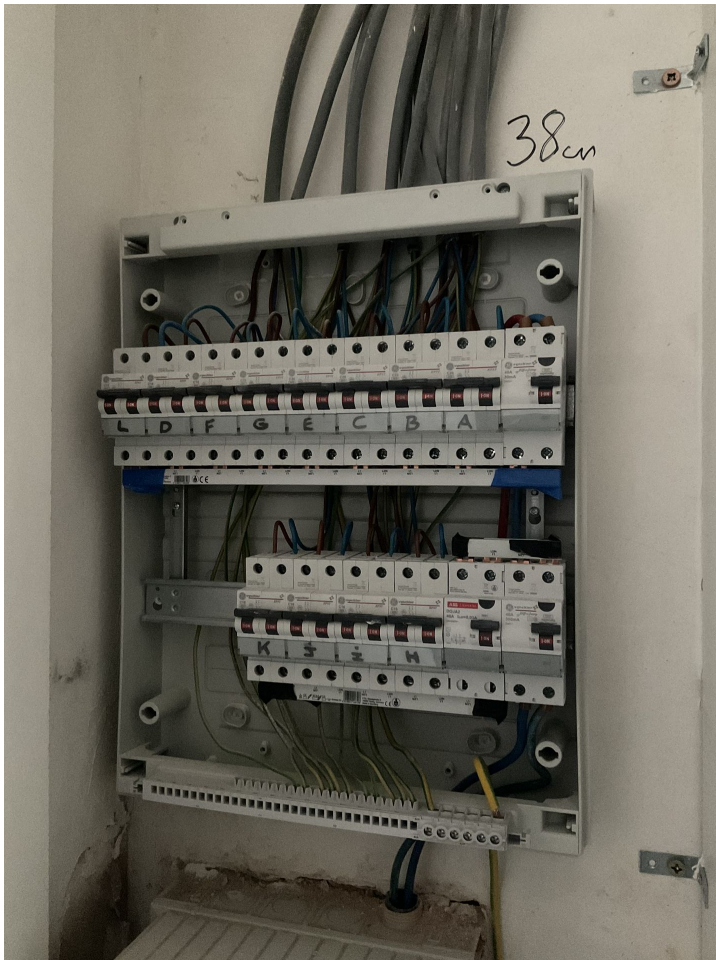

Verdeelbord 1

### Opmerkingen lijst

Bewoordingen	Referentie
De schema's van de elektrische installatie moeten in het elektrische installatiedossier bewaard worden. Het wordt ook ten zeerste aanbevolen een kopie van de schema's in de buurt van het hoofdverdeelbord te bewaren.	RDE2
De schema's van de elektrische installatie zijn op het tijdstip van de inspectie aanwezig en werden ter plaatse gecontroleerd. Deze moeten opnieuw worden getoond bij de volgende (her)inspectie.	RDE3
Deze controle is beperkt tot de zichtbare en normaal toegankelijke delen van de installatie. Tenzij anders vermeld, maken de toestellen en apparaten aangesloten op de vaste installatie geen deel uit van de controle.	RDE4
Deze inspectie is enkel beperkt tot de delen van de elektrische installatie die op de overeenkomstige (en ondertekende) delen van de schema's aangegeven zijn.	RDE5
De uitgevoerde controle is een onmiddellijke controle op basis van het tijdstip van doorgang. Dit rapport is slechts een weergave van de elektrische installatie op het moment van de controle.	RDE6
De verlichting is nog niet permanent geïnstalleerd.	RDE7
Deze inspectie heeft alleen betrekking op het bewoonbare gedeelte van het gebouw.	RDE10
Niet alle apparaten van klasse I (b.v. wasmachines, droogtrommels, ...) zijn geïnstalleerd ten tijde van de inspectie.	RDE11

---

Atlas Controle

Chaussée De La Hulpe 181 box 1

1170 Brussels

Bewoordingen	Foto
--------------	------