

Eéndraadschema - situatieschema

Katrien Callewaert
Lovelingsstraat 29

2140 Borgerhout

D11038 SVL
10/04/2014

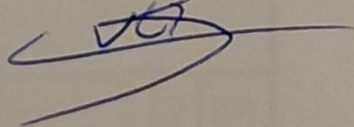

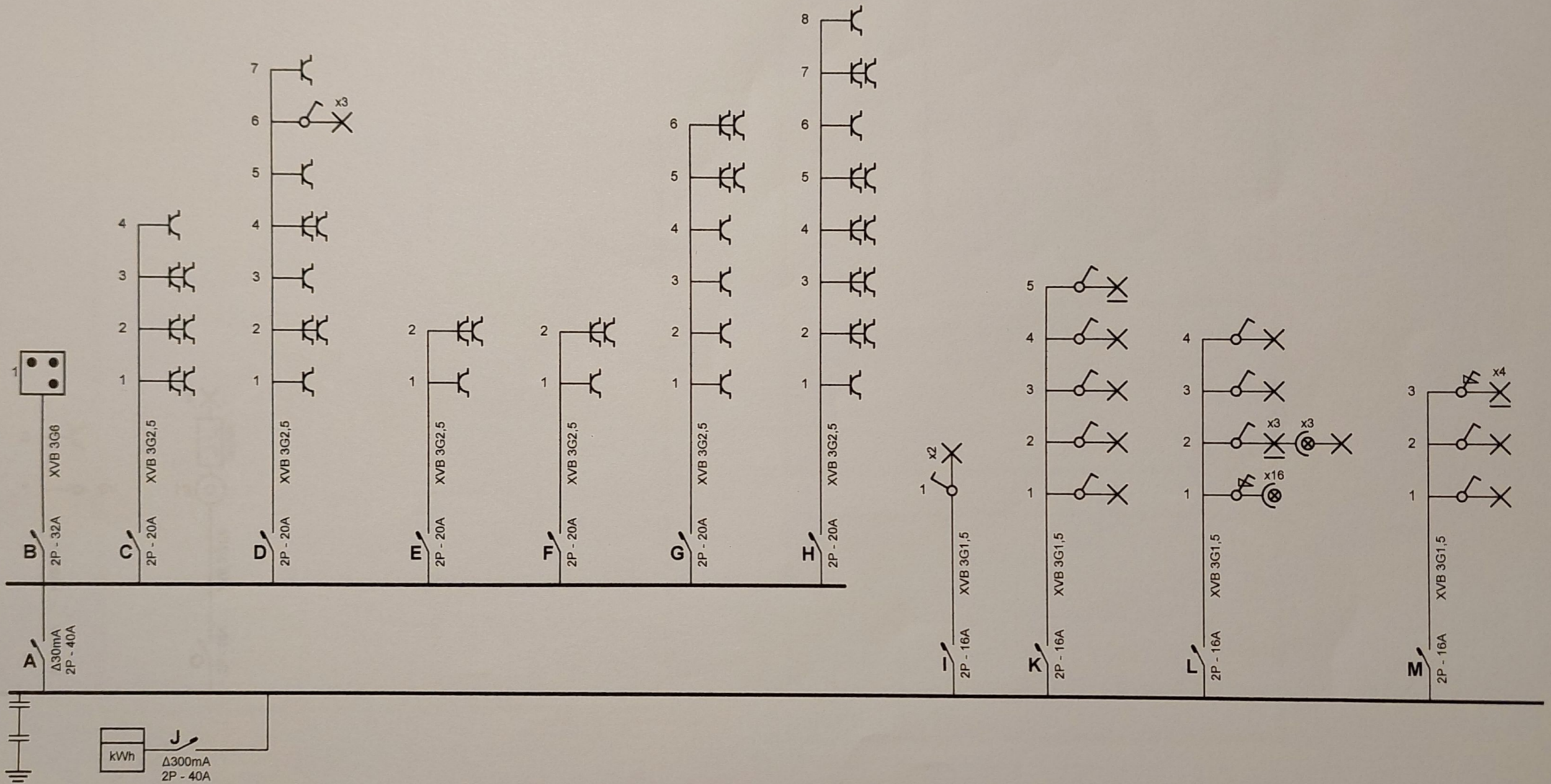

Plaats van de elektrische installatie

Katrien Callewaert
 Lovelingstraat 29
 2140 Borgerhout
 Tel.: - GSM: -
 Fax: -
 e-mail: -

Installateur

Kris Verelst Elektriciteitswerken
 Kruisbooglaan 10
 2960 St.Job-in't-Goor
 Tel.: 03 636 27 09 GSM: 0476 50 32 37
 Fax: -
 e-mail: info@krisverelst.be
 BTW BE 0687.403.564

p. 1/5

Eendraadschema

Datum: 3-4-2014

2 x 230V ~ 50Hz

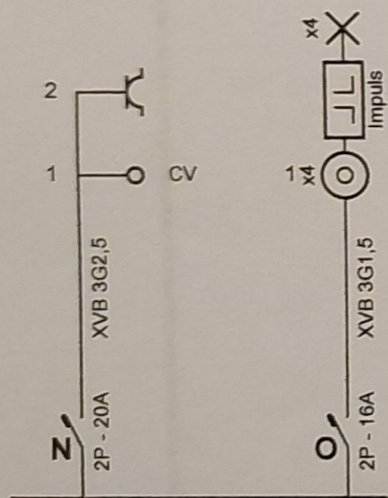

Plaats van de elektrische installatie

Katrien Callewaert
 Lovelingstraat 29
 2140 Borgerhout
 Tel.: - GSM: -
 Fax: -
 e-mail: -

Installateur

Kris Verelst Elektriciteitswerken
 Kruisbooglaan 10
 2960 St.Job-in't-Goor
 Tel.: 03 636 27 09 GSM: 0476 50 32 37
 Fax: -
 e-mail: info@krisverelst.be
 BTW BE 0687.403.564

p. 2/5
Eendraadschema

Datum: 3-4-2014

2 x 230V ~ 50Hz

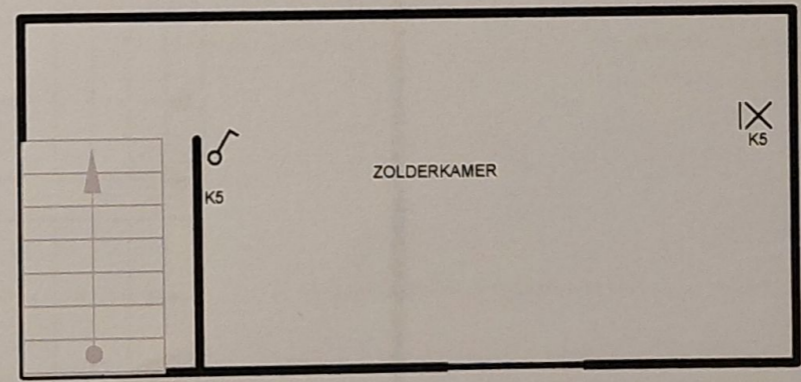
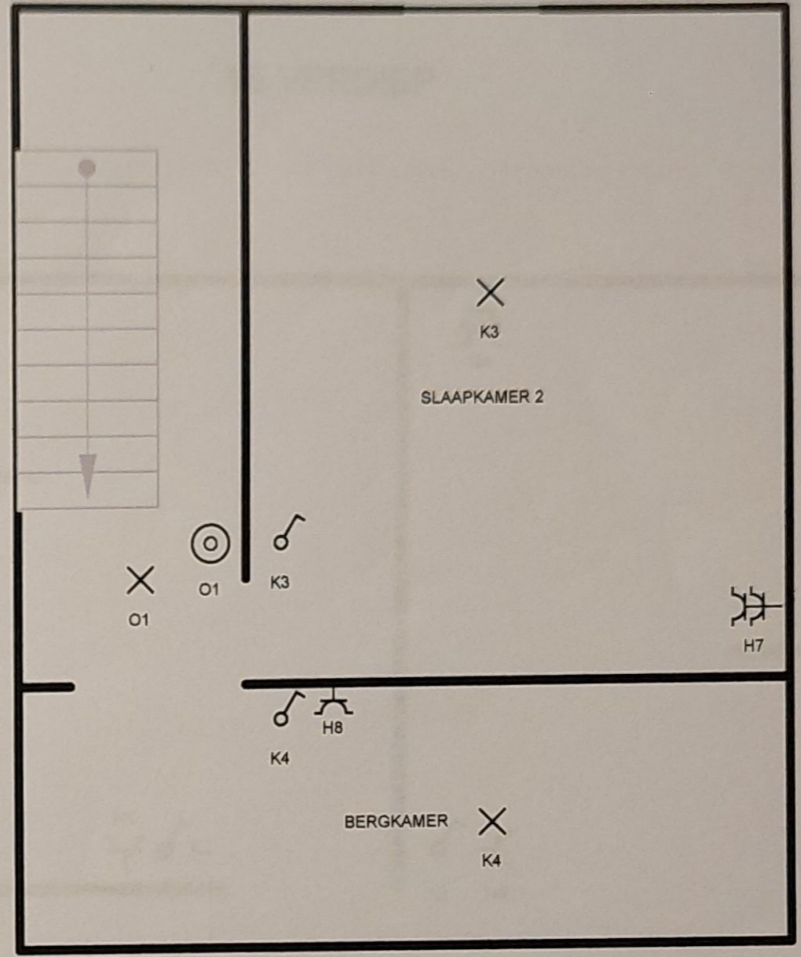
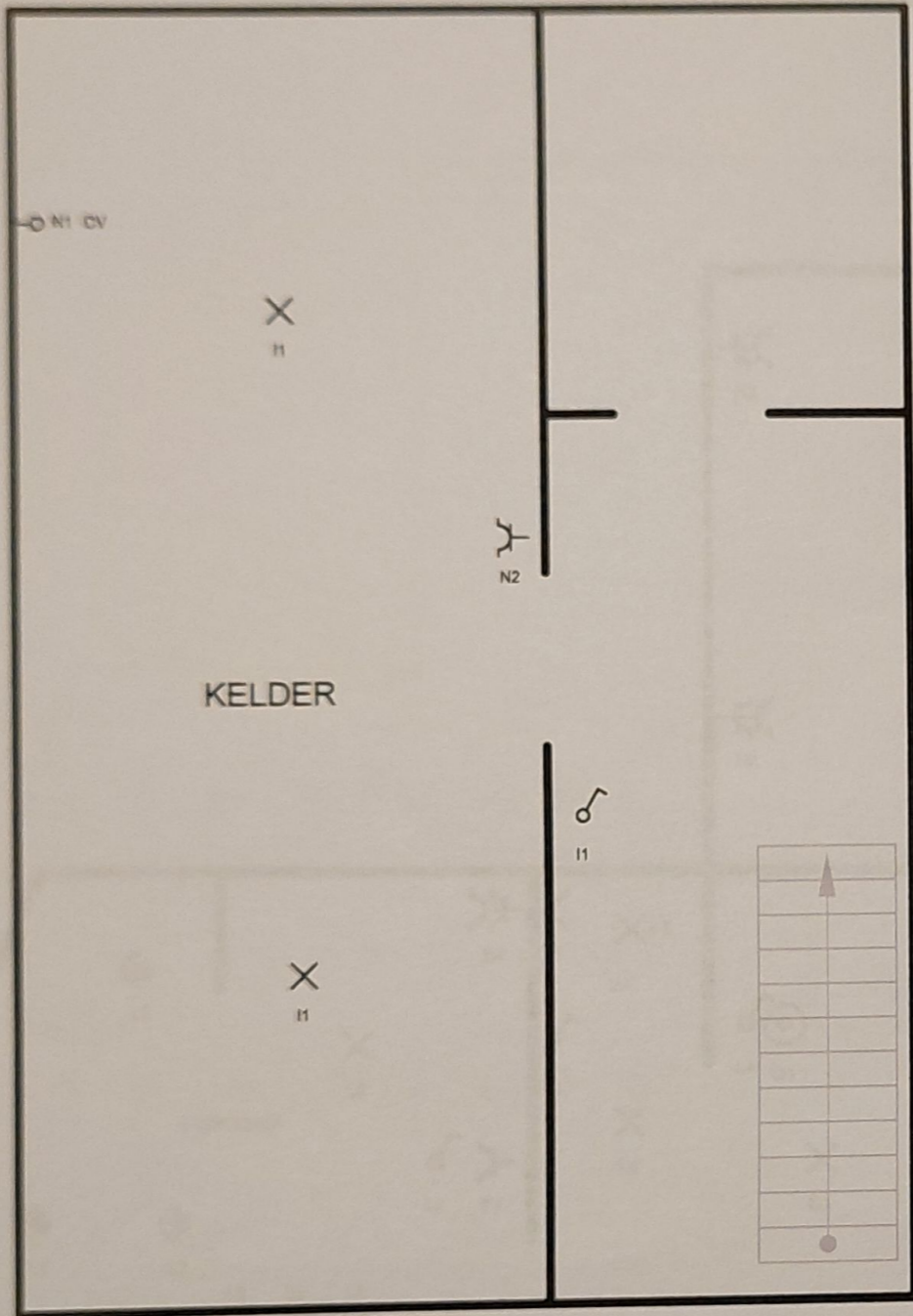

2E VERDIEP

ZOLDER

Plaats van de elektrische installatie
 Katrien Callewaert
 Lovelingstraat 29
 2140 Borgerhout
 Tel.: - GSM: -
 Fax: -
 e-mail: -

Installateur
 Kris Verelst Elektrische werken
 Kruisbooglaan 10
 2960 St. Job-in't-Goor
 Tel.: 03 636 27 09 GSM: 0476 50 32 37
 Fax: -
 e-mail: info@krisverelst.be
 BTW BE 0687.403.564

p. 3/5
 Situatieschema

Datum: 3-4-2014

2 x 230V ~ 50Hz

1E VERDIEP

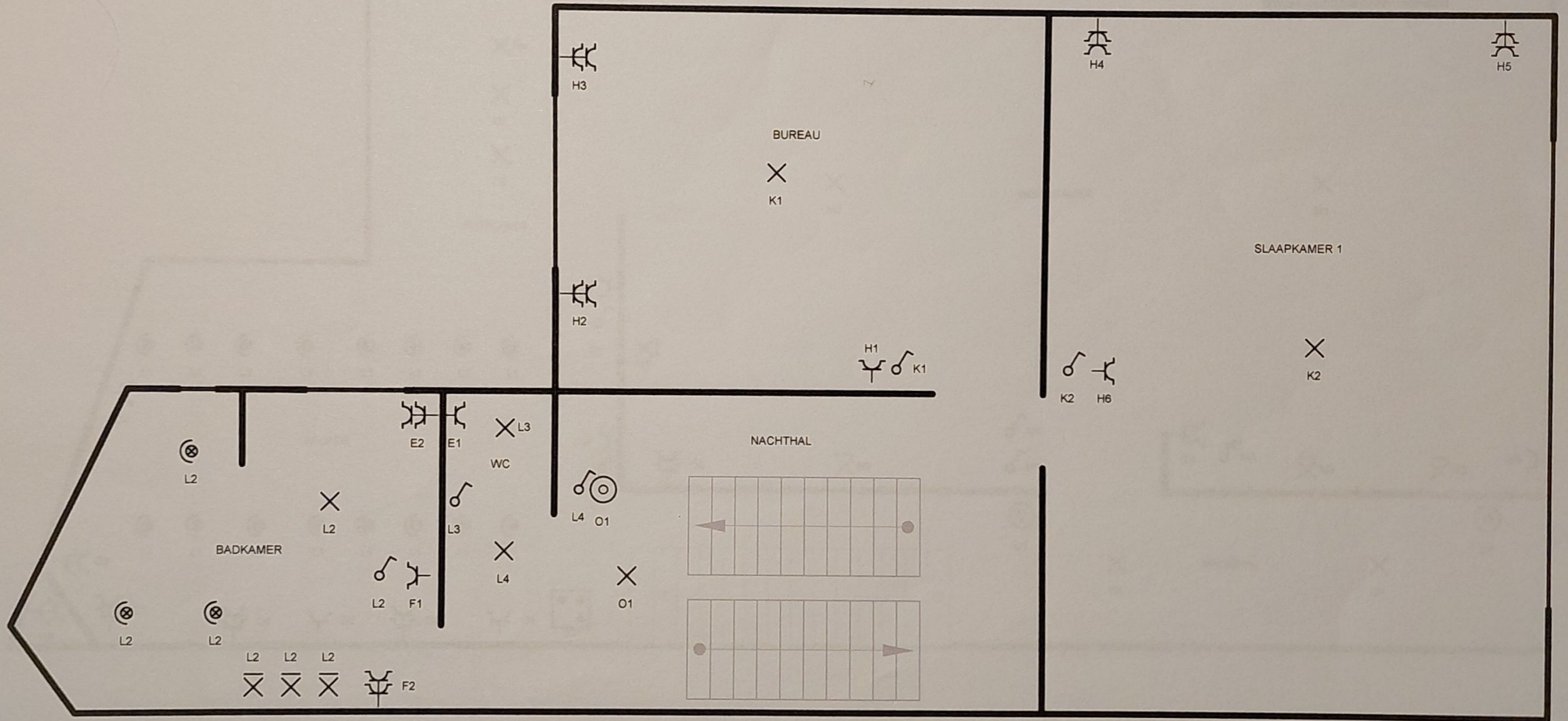

Plaats van de elektrische installatie

Katrien Callewaert
 Lovelingstraat 29
 2140 Borgerhout
 Tel.: - GSM: -
 Fax: -
 e-mail: -

Installateur

Kris Verelst Elektriciteitswerken
 Kruisbooglaan 10
 2960 St. Job-in't-Goor
 Tel.: 03 636 27 09 GSM: 0476 50 32 37
 Fax: -
 e-mail: info@krisverelst.be
 BTW BE 0687.403.564

p. 4/5
Situatieschema

Datum: 3-4-2014

2 x 230V ~ 50Hz

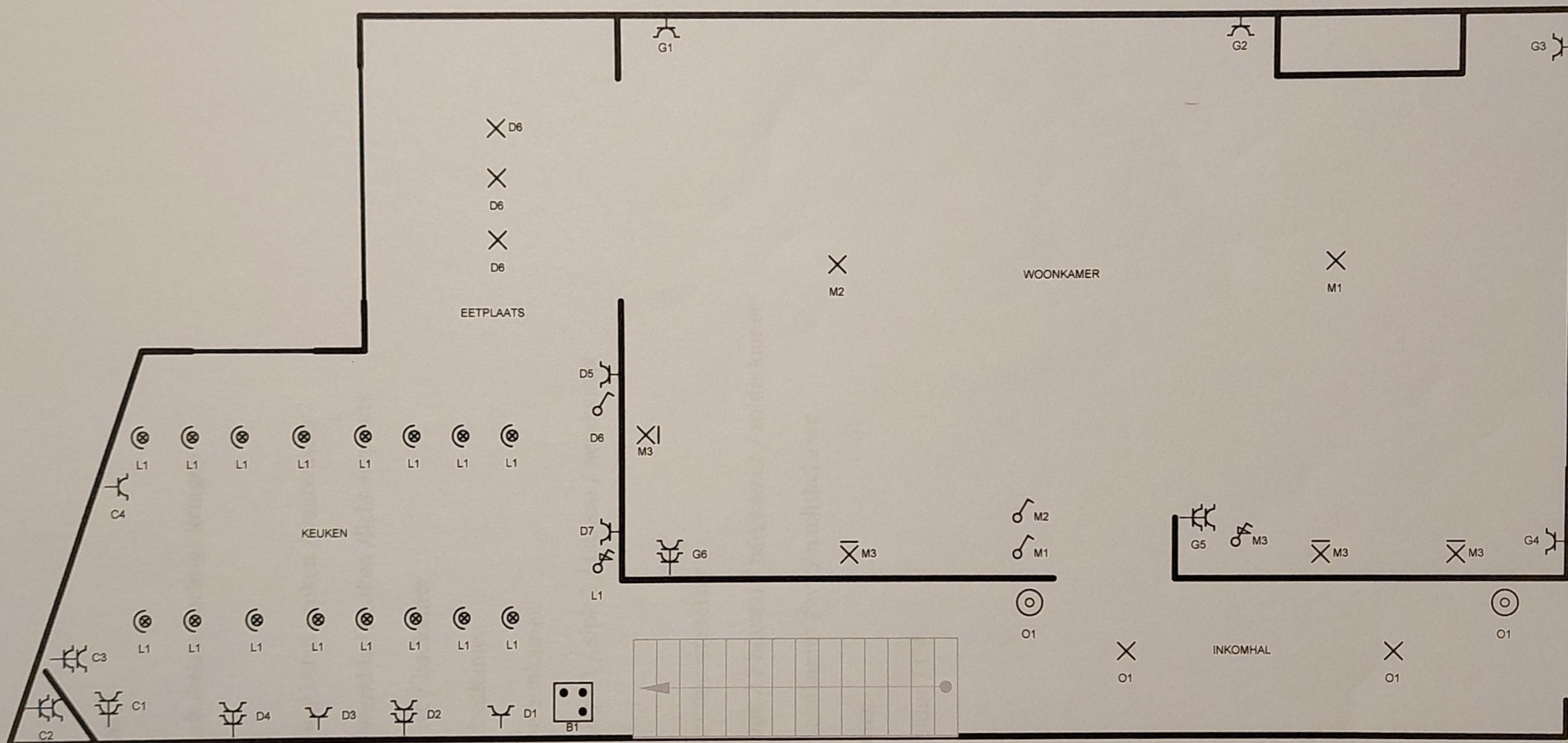

Plaats van de elektrische installatie

Katrien Callewaert
 Lovellingstraat 29
 2140 Bergerhout
 Tel.: - GSM: -
 Fax: -
 e-mail: -

Installateur

Kris Verelst Elektriciteitswerken
 Kruisbooglaan 10
 2960 St. Job-in't-Goor
 Tel.: 03 636 27 09 GSM: 0476 50 32 37
 Fax: -
 e-mail: info@krisverelst.be
 BTW BE 0687.403.564

p. 5/5
Situatieschema

Datum: 3-4-2014

2 x 230V ~ 50Hz

Kringen Verdeelbord

- A verliesstroomschakelaar vochtige kringen
- B kookplaat
- C stopcontacten werkblad keuken / vaatwasser
- D stopcontacten werkblad keuken /licht eetplaats
- E stopcontacten wc / badkamer
- F stopcontacten badkamer
- G stopcontacten woonkamer
- H stopcontacten slpk 1 / slpk 2 / bureau / bergkamer
- I licht kelder
- J hoofdverliesstroomschakelaar
- K licht slpk 1 / slpk 2 / bureau / bergkamer / zolderkamer
- L licht keuken / badkamer / wc / nachthal à wc
- M licht woonkamer
- N stopcontact kelder / CV
- O licht traphal