

# PROVINCIE OOST-VLAANDEREN

## GERAARDSBERGEN - 9<sup>de</sup> Afd. - SMEEREBBE-VLOERZEGEM

### VERKAVELINGSAANVRAAG.

Verkavelingsvoorstel.  
(Schaal: 1/500)

GERAARDSBERGEN - 9<sup>de</sup> Afdeling - SMEEREBBE-VLOERZEGEM  
Sectie B - nummer(s) 342 b, 342 c en 342 d

Lot 1 : deel perceel nr's 342 c en 342 d  
Oppervlakte: ±5 are 61 ca

Lot 2 : deel perceel nr's 342 b en 342 d  
Oppervlakte: 6 are 13 ca

Lot 3 : deel perceel nr's 342 b, 342 c en 342 d  
Oppervlakte: 29 are 87 ca  
(uit de verkaveling uit te sluiten)

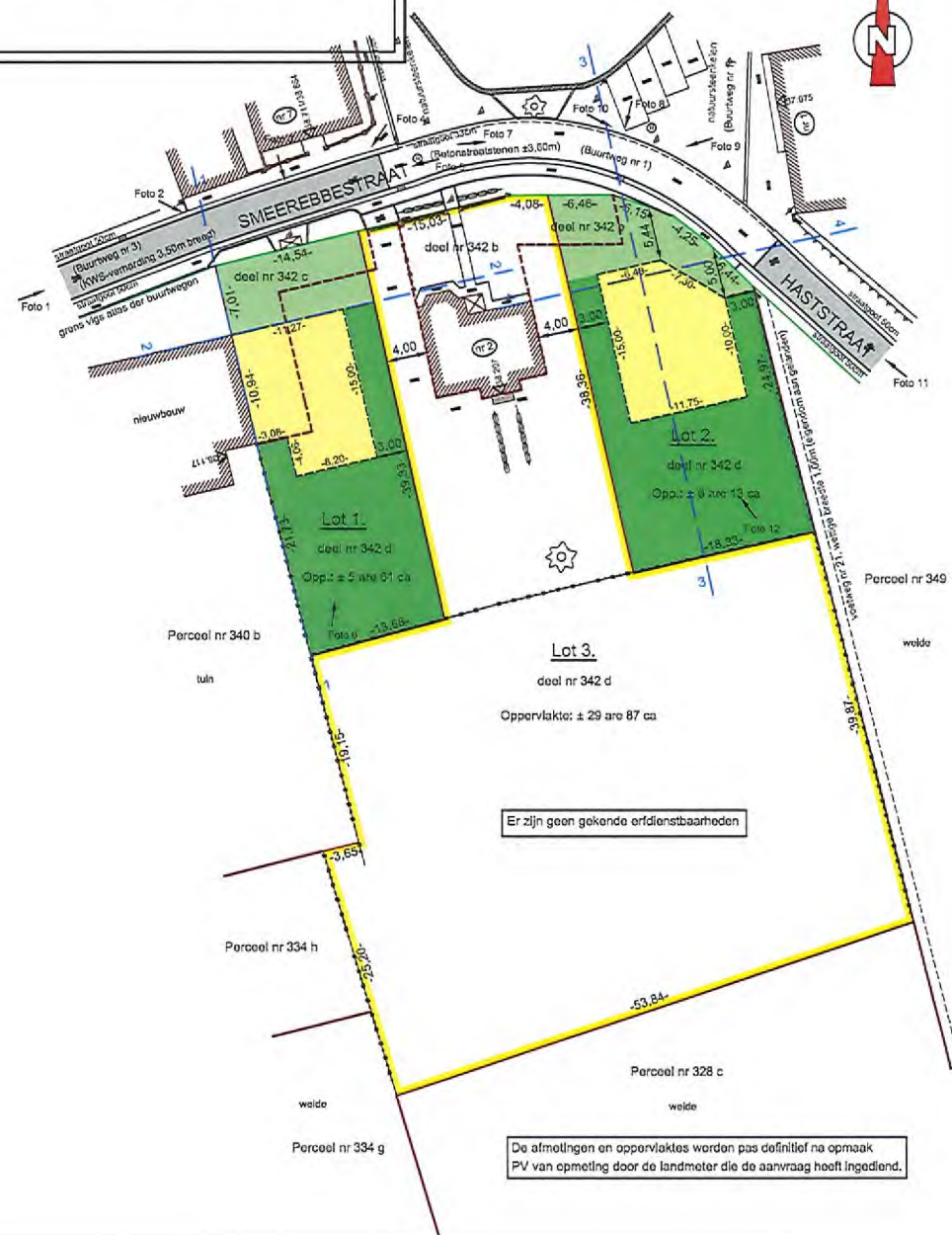

Plan opgemaakt te Lierde, 08 november 2022, door:

**Stefan  
RENAER**  
Landmeter - expert bv

Industrieel Ingenieur bouwkunde  
optie landmeten  
energiesdeskundige type A - EPC  
schattingen  
beëdigd door de Rechtbank van  
eerste aanleg te Oudenaarde  
Ingeschreven op het Tableau van de Federale  
Radon van Landmeters-Experten LAN 040636

Staanweg 93 c  
9570 Lierde  
055/42.87.19 - 0494/41.34.26  
stefan@landmeter-renaer.be  
www.landmeter-renaer.be

# PROVINCIE OOST-VLAANDEREN

## GERAARDSBERGEN - 9<sup>de</sup> Afdeling - SMEEREBBE-VLOERZEGEM

### PROCES VERBAAL VAN OPMETING.

Opmetingsplan.  
(Schaal: 1/500)

De ondergetekende **RENAER Stefan**, i.o.v. **Stefan Renaer Landmeter-expert bv**,  
beëdigd door de Rechtbank van eerste aanleg te Oudenaarde  
Ingeschreven op het Tableau van de Federale Raden van Landmeters-Experten (LAN 04/0636)

verklaart op datum van 14 juli 2023 te zijn overgegaan in opdracht van

tot het opmeten van het onroerend goed  
gekend of gekend geweest ten kadaster:

GERAARDSBERGEN - 9<sup>de</sup> Afdeling - SMEEREBBE-VLOERZEGEM  
Sectie B - nummer(s) 342 b, 342 c en 342 d

naar aanleiding van de goedgekeurde omgevingsvergunning  
dd 03/04/2023 (OMV\_2022150071)

Lot 1 : deel perceel nummer(s) 342 c en 342 d  
Oppervlakte: 5 are 61 ca 50 dma

Lot 2 : deel perceel nummer(s) 342 b en 342 d  
Oppervlakte: 6 are 14 ca 67 dma

Lot 3 : deel perceel nummer(s) 342 b, 342 c en 342 d  
Oppervlakte: 7 are 48 ca 97 dma

Lijst der coördinaten opgemeten in Lambert 72

Nummer	X-coörd.	Y-coörd.	Omschrijving
A	118914,826	167430,022	bestaande grenspaal
B	118916,440	167423,168	hoek nieuwbouw
C	118918,930	167412,513	hoek nieuwbouw
D	118924,242	167391,442	nieuwe fenopaal
E	118937,444	167395,024	nieuwe fenopaal
F	118929,007	167433,437	nieuwe fenopaal
G	118956,091	167399,806	nieuwe fenopaal
H	118974,003	167403,660	nieuwe fenopaal
I	118967,964	167427,974	nieuwe fenopaal
J	118963,280	167432,398	niet gomaterialiseerd
K	118959,931	167435,017	niet gomaterialiseerd
L	118954,143	167437,096	niet gomaterialiseerd
M	118947,683	167437,022	nieuwe fenopaal
N	118943,612	167436,995	niet gomaterialiseerd

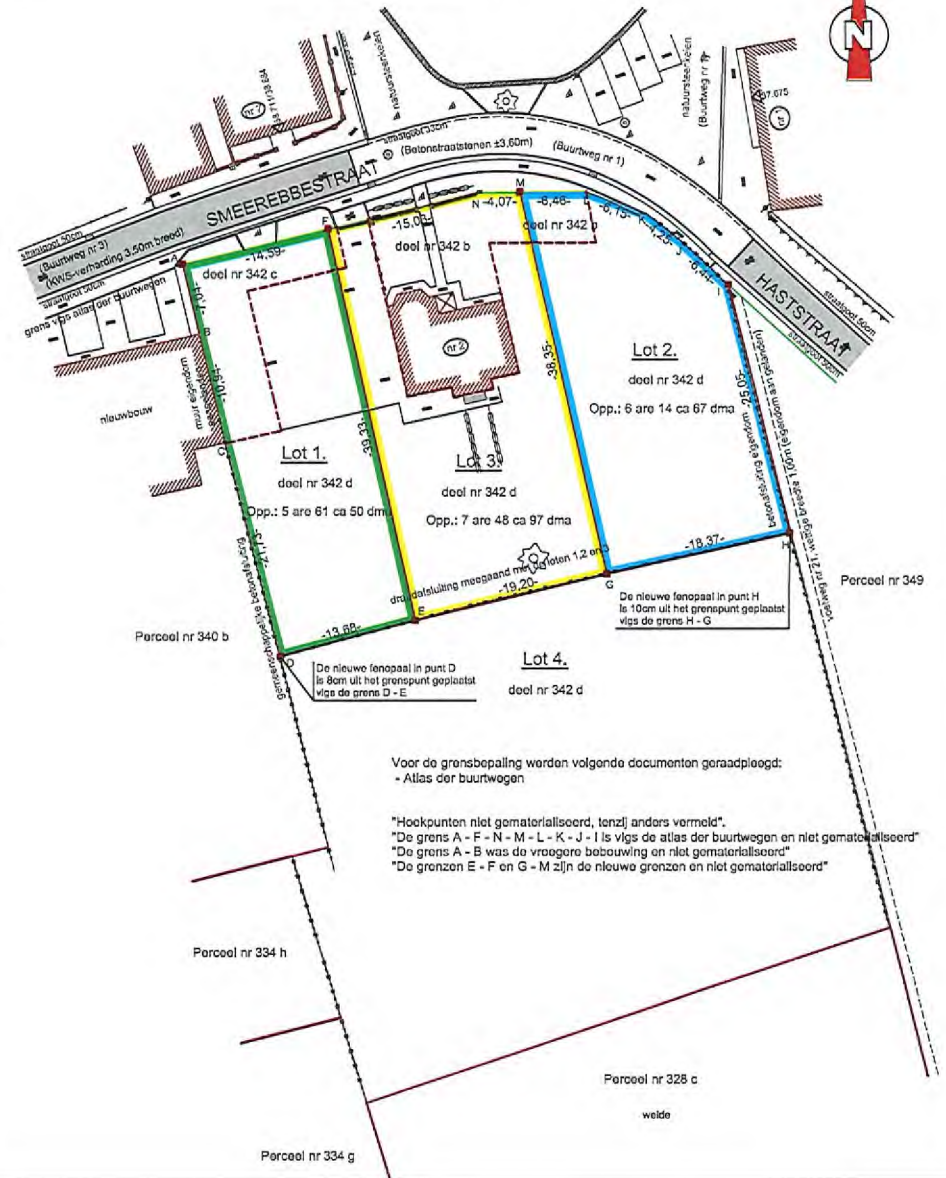

*Stefan Renaer*

Plan opgemaakt te Lierde, 24 juli 2023, door:

**Stefan RENAEER**  
Landmeter - expert bv

industriële ingenieur bouwkunde  
optie landmeten  
energiesdeskundige type A - EPC  
schattingen  
beëdigd door de Rechtbank van  
eerste aanleg te Oudenaarde  
ingeschreven op het Tableau van de Federale  
Raden van Landmeters-Experten LAN 04/0636

Steenweg 93 c  
9570 Lierde  
055/42.87.19 - 0494/41.34.26  
stefan@landmeter-renaer.be  
www.landmeter-renaer.be