

Asbestinventarisatetest

Boomgaardstraat 12, 2230 Herselt



SAMEN MAKEN WE
MORGEN MOOIER

OVAM

Attestnummer : 20250213-000300.000

Uitgegeven op : 13.02.2025

Geldig tot : 13.02.2030

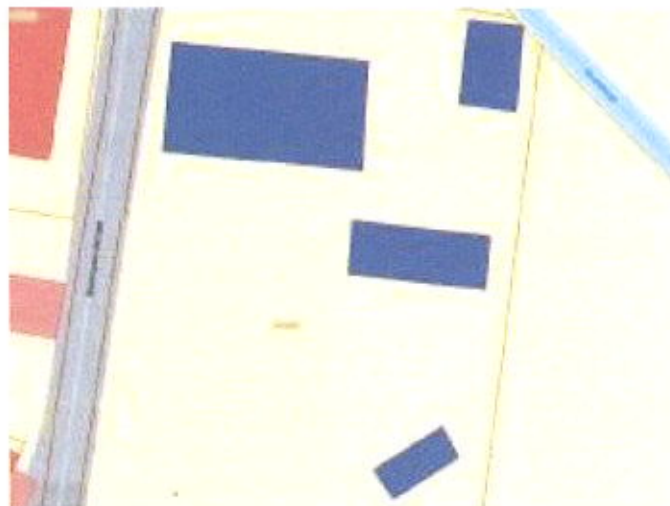

Eindconclusie:

Niet-asbestveilig

Tijdens de inspectie vastgesteld:

8

Asbestmaterialen

1

Beperking

0

Uitsluitingen

Hoe zorgt u voor een asbestveilige eigendom?

- | | | |
|---|------------------|----------------------------|
| 7 | Asbestmaterialen | Dringend verwijderen |
| 0 | Asbestmaterialen | Dringend maatregelen nemen |
| 0 | Asbestmaterialen | Verwijderen |
| 0 | Asbestmaterialen | Maatregelen nemen |
| 1 | Asbestmateriaal | Zorgvuldig behouden |

Werken gepland?

Er kunnen nog niet-geïnspecteerde asbestmaterialen verborgen zijn in wanden, vloeren, ... Laat ze in een aanvullend onderzoek opsporen.

Persoonscertificaat :

Procescertificaat

KBO-nummer :

In deze leeswijzer en in het hoofdstuk [toelichting](#) vindt u meer informatie en verdere uitleg over de gebruikte begrippen.

Over dit attest

Dit asbestattest is het verslag van een uitgevoerde asbestinventarisatie op uw locatie. De belangrijkste conclusies staan gebundeld op het voorblad. Meer details over de aangetroffen asbestmaterialen, foto's, plannen en adviezen vindt u verder in het asbestattest.

Asbestveilig of niet-asbestveilig... wat betekent dit?

Asbestveilig

Een locatie is asbestveilig indien geen asbestmaterialen werden aangetroffen of enkel asbestmaterialen met een laag risico voor de gezondheid of het leefmilieu. **Asbestveilig betekent dus niet hetzelfde als asbestvrij.** Indien het asbestattest geen asbestmaterialen vermeldt, kunnen er toch nog niet-geïnspecteerde asbestmaterialen verborgen aanwezig zijn, bijvoorbeeld ingesloten in wanden, vloeren of onder de grond. Indien asbestmaterialen aangetroffen werden, vermeldt het voorblad van dit asbestattest welke acties u kan ondernemen om de asbestveilige toestand te behouden.

Niet-asbestveilig

Een locatie is niet-asbestveilig indien asbestmaterialen werden aangetroffen met een verhoogd of hoog risico voor de gezondheid of het leefmilieu. Bepaalde asbestmaterialen geven altijd aanleiding tot de conclusie "niet-asbestveilig". Dit zijn asbestmaterialen die de Vlaamse overheid tegen 2034 wil laten wegnemen. Het gaat om eenvoudig bereikbare niet-hechtgebonden asbestmaterialen en asbestcementen dak- en gevelbekledingen, dakgoten, rookgaskanalen en hemelwaterafvoerkanalen aan de buitenzijde van gebouwen. Het voorblad van dit asbestattest vermeldt welke acties u kan ondernemen om een asbestveilige toestand te verkrijgen.

Acties

De mogelijke acties om een asbestveilige toestand te verkrijgen of behouden, zijn:

Dringend verwijderen

Deze asbestmaterialen moet u zo snel mogelijk (laten) verwijderen om een asbestveilige toestand te verkrijgen. Ze kunnen een onmiddellijk gevaar vormen voor de gezondheid of het leefmilieu.

Dringend maatregelen nemen

Deze asbestmaterialen kunnen een onmiddellijk gevaar vormen voor de gezondheid of het leefmilieu. Omdat ze momenteel niet eenvoudig bereikbaar zijn, moet u ze niet verwijderen maar wel zo snel mogelijk andere maatregelen nemen om het risico te verlagen.

Verwijderen

Deze asbestmaterialen moet u (laten) verwijderen om een asbestveilige toestand te verkrijgen. Ze kunnen een gevaar vormen voor de gezondheid of het leefmilieu.

Maatregelen nemen

Deze asbestmaterialen vormen een gevaar voor de gezondheid of het leefmilieu. Omdat ze momenteel niet eenvoudig bereikbaar zijn, moet u ze niet verwijderen maar wel andere maatregelen nemen om het risico te verlagen.

Zorgvuldig beheren

Deze asbestmaterialen moeten niet weggenomen worden om een asbestveilige toestand te verkrijgen. Ze vormen momenteel geen gevaar voor de gezondheid maar u moet ze wel zorgvuldig beheren om het risico laag te houden.

Aanvullend onderzoek bij werken

Voor een standaard asbestattest worden asbestmaterialen verborgen in bijvoorbeeld wanden, vloeren of onder de grond niet geïnspecteerd. Voorafgaand aan werken is het daarom verstandig aanvullend onderzoek uit te laten voeren om op niet-geïnspecteerde plaatsen asbestmaterialen op te sporen.

Beperkingen en uitsluitingen

Een **beperking** betekent dat de asbestdeskundige tijdens de inspectie een voorwerp of onderdeel in en rondom de constructie onvoldoende kon inspecteren. In die situatie rapporteert de asbestdeskundige dit als een beperking van het onderzoek.

Een **uitsluiting** daarentegen is positief en betekent dat de asbestdeskundige tijdens de inspectie een aanwezige constructie kon uitsluiten van verder onderzoek omdat het bouwjaar 2001 of recenter was. Bij die bouwjaren kan normaal gezien geen asbest aanwezig zijn omdat het gebruik ervan in België finaal in 2001 werd verboden.

Vragen of klachten over uw asbestattest

Contacteer eerst de asbestdeskundige die uw asbestattest opmaakte. U vindt de naam en het certificaatnummer op het voorblad van uw asbestattest. Op www.asbestinfo.be vindt u de overzichtslijst van asbestdeskundigen en hun gegevens. Blijft u toch nog met vragen zitten, of heeft u een klacht, dan kan u dit melden via een digitaal formulier op www.asbestinfo.be aan de hand van uw attestnummer. De door de OVAM erkende certificatie-instelling waarbij de asbestdeskundige is aangesloten, zal uw klacht behandelen.

Inhoudsopgave

Leeswijzer	2
Geïnspecteerde zones	6
Zone 1: Hoofdgebouw.....	7
Plan 1.1: Hoofdgebouw plan.....	8
Plan 1.2: Grondplan Gelijkvloers.....	9
Plan 1.3: Grondplan Gelijkvloers Pleister.....	10
Plan 1.4: Grondplan Gelijkvloers Muren.....	11
Plan 1.5: Grondplan Gelijkvloers Plafond.....	12
Plan 1.6: Grondplan Gelijkvloers Vloeren.....	13
Plan 1.7: Grondplan Kelder.....	14
Plan 1.8: Hoofdgebouw plan Zolder.....	15
Plan 1.9: Grondplan Gelijkvloers.....	16
Plan 1.10: Garage.....	17
Zone 2: Garage.....	18
Plan 2.1: Garage plan.....	19
Zone 3: Duiventil groot.....	20
Plan 3.1: Duiventil groot plan.....	21
Zone 4: Duiventil Klein.....	22
Plan 4.1: Duiventil Klein plan.....	23
Plan 4.2: Duiventil Klein plan.....	24
Zone 5: Overig gebied.....	25
Plan 5.1: Vaststellingen buiten de constructies.....	26
Asbestmaterialen	27
Fiche 1: Menuiserite als wand Binnen.....	28
Fiche 2: Golfplaten binnen en buiten.....	31
Fiche 3: Bakeliet stopcontacten, lichtarmaturen en/of schakelaars.....	34
Fiche 4: Menuiserite Plafond.....	38
Fiche 5: Afval binnen/overschot Losse menuiserite.....	41
Fiche 6: Afval asbestcement (los of stock).....	43
Fiche 7: Afval/overschot Losse menuiserite onder putdeksel.....	45
Fiche 8: Type Menuiserite als wand Buiten.....	47
Beperkingen	50
Fiche 9: (Kruip)ruimte onder duiventil 1.....	51
Adviezen	52
Fiche 10: Eventuele pakkingen.....	53
Fiche 11: Smeerlaag achter (faience) Tegels.....	54

Fiche 12: Smeerlaag onder vloerzeil.....	55
Fiche 13: Smeerlaag achter vloerplinten.....	56
Fiche 14: Pakking aan Brander.....	57
Fiche 15: Valse Plafonds.....	58
Fiche 16: rookgaskanaal niet zichtbaar.....	59
Geen asbest.....	60
Fiche 17: Roofing Bemonsterd Wand.....	61
Fiche 18: Roofing (los) als trap naar duiventil.....	63
Fiche 19: Verdacht Plafond.....	65
Fiche 20: Massal borduur wand.....	67
Fiche 21: Pleister Muren.....	69
Fiche 22: Vloerzeil.....	71
Fiche 23: thermische/Pleister isolatie.....	73
Fiche 24: Bitumen mantel/thermische isolatie.....	75
Fiche 25: Stopverf/Mastiek aan de ramen en deuren.....	77
Fiche 26: Bitumen op asfalt-oprit.....	79
Toelichting.....	81

Geïnspecteerde zones

Zone 1: Hoofdgebouw

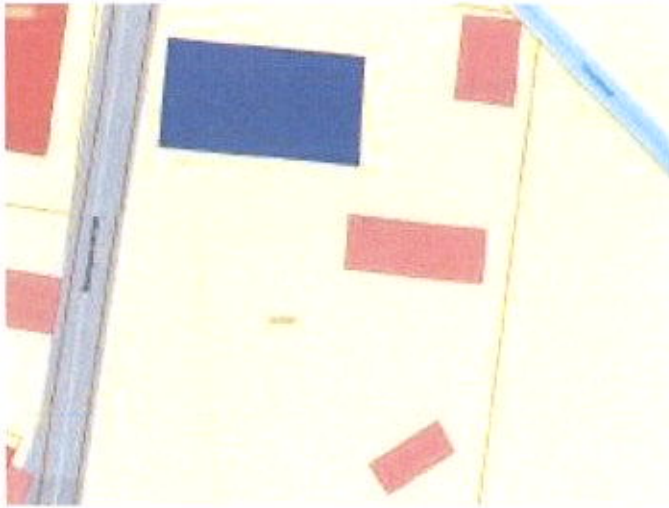

Tijdens de inspectie vastgesteld:

1 Asbestmateriaal

0 Beperkingen

0 Uitsluitingen

0 Roerende goederen

0 Puin, steenslag, (water)bodem

7 Adviezen

7 Geen asbest

Plan 1.1: Hoofdgebouw plan

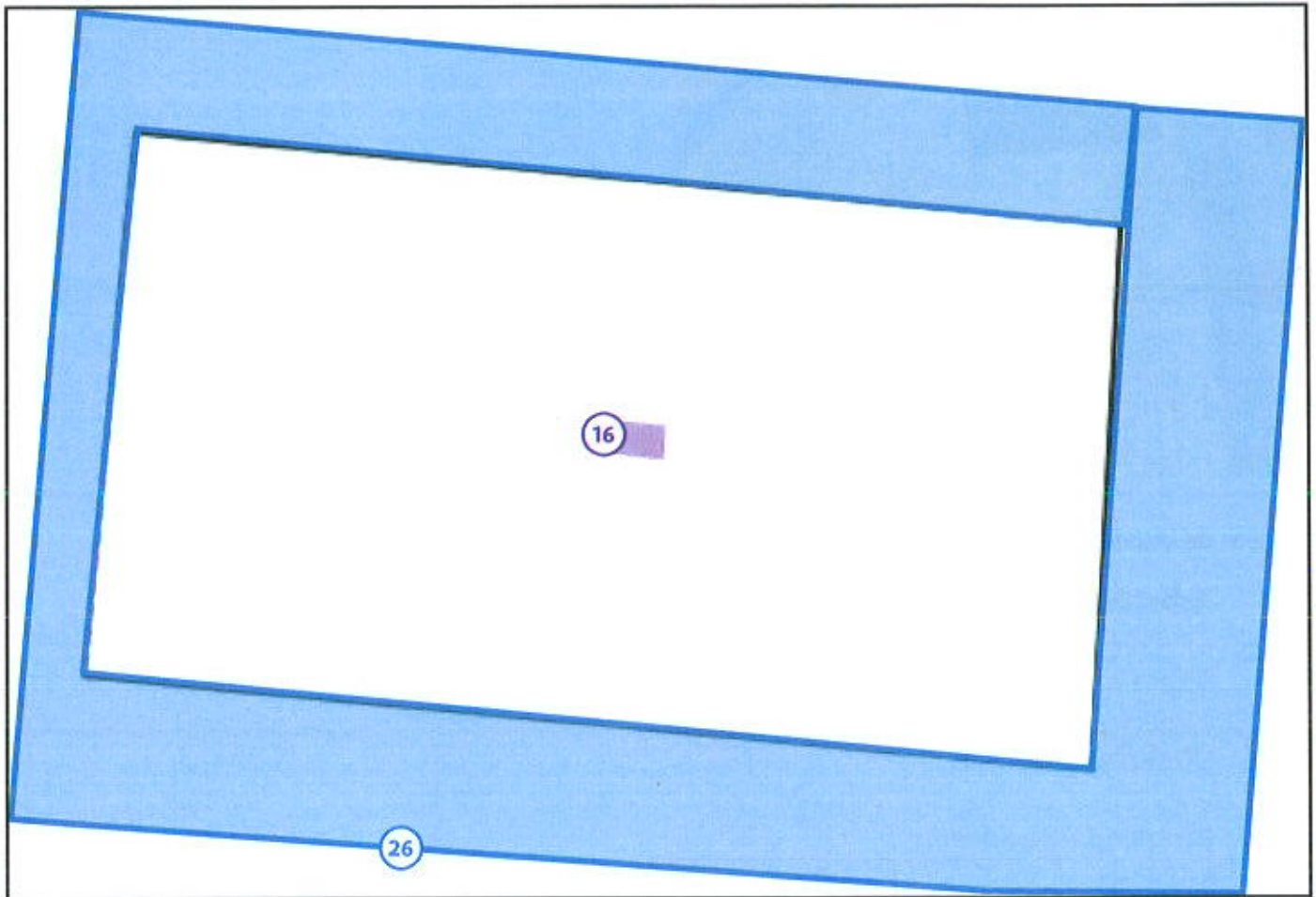

Legende van plan 1.1: Hoofdgebouw plan

Beschrijving	Type	Actie
16. rookgaskanaal niet zichtbaar	Advies	-
26. Bitumen op asfalt-oprit	Geen asbest	-

Plan 1.2: Grondplan Gelijkvloers

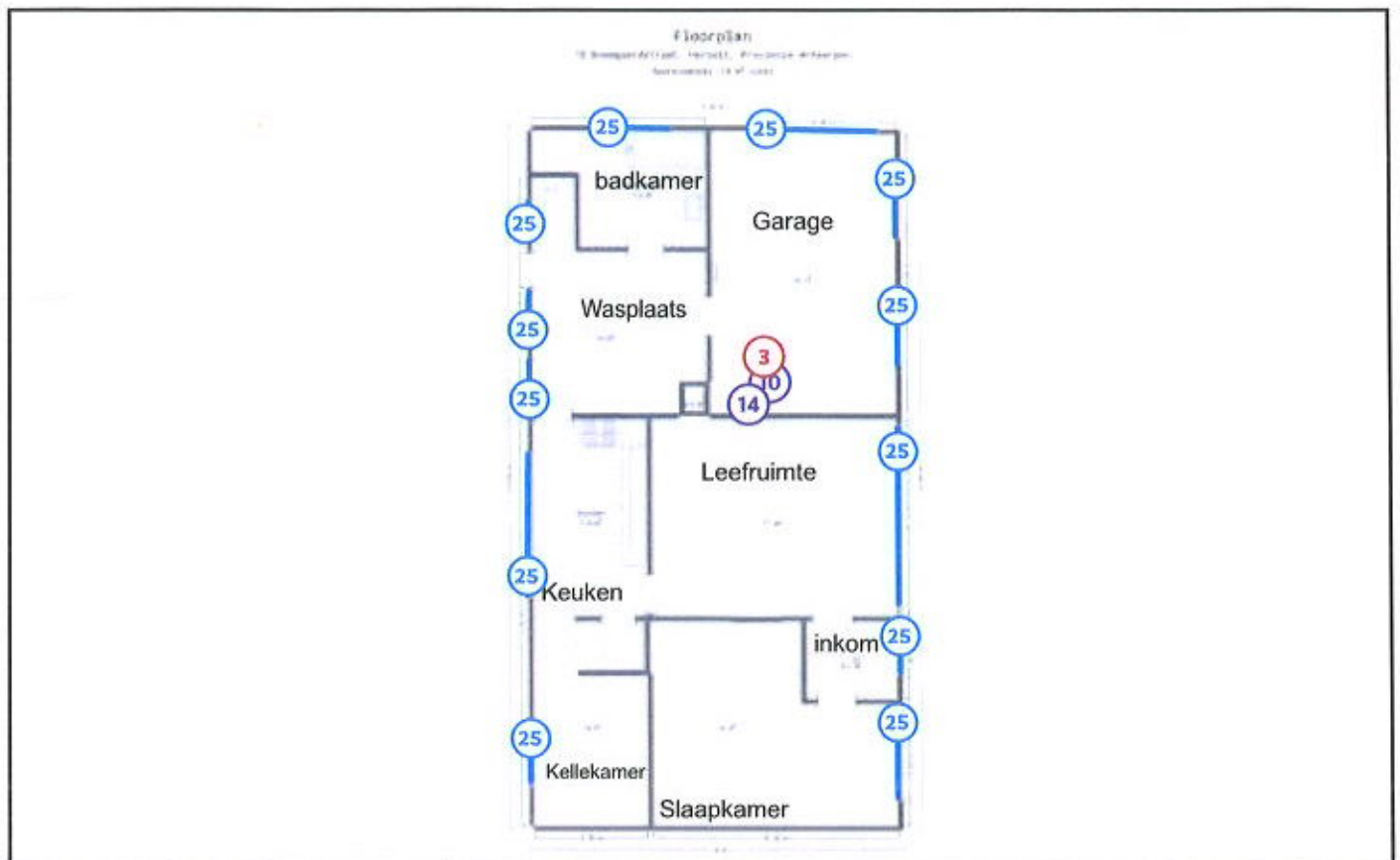

Legende van plan 1.2: Grondplan Gelijkvloers

Beschrijving	Type	Actie
3. Bakeliet stopcontacten, lichtarmaturen en/of schakelaars	Asbestmateriaal	Dringend verwijderen
10. Eventuele pakkingen	Advies	-
14. Pakking aan Brander	Advies	-
25. Stopverf/Mastiek aan de ramen en deuren	Geen asbest	-

Plan 1.3: Grondplan Gelijkvloers Pleister

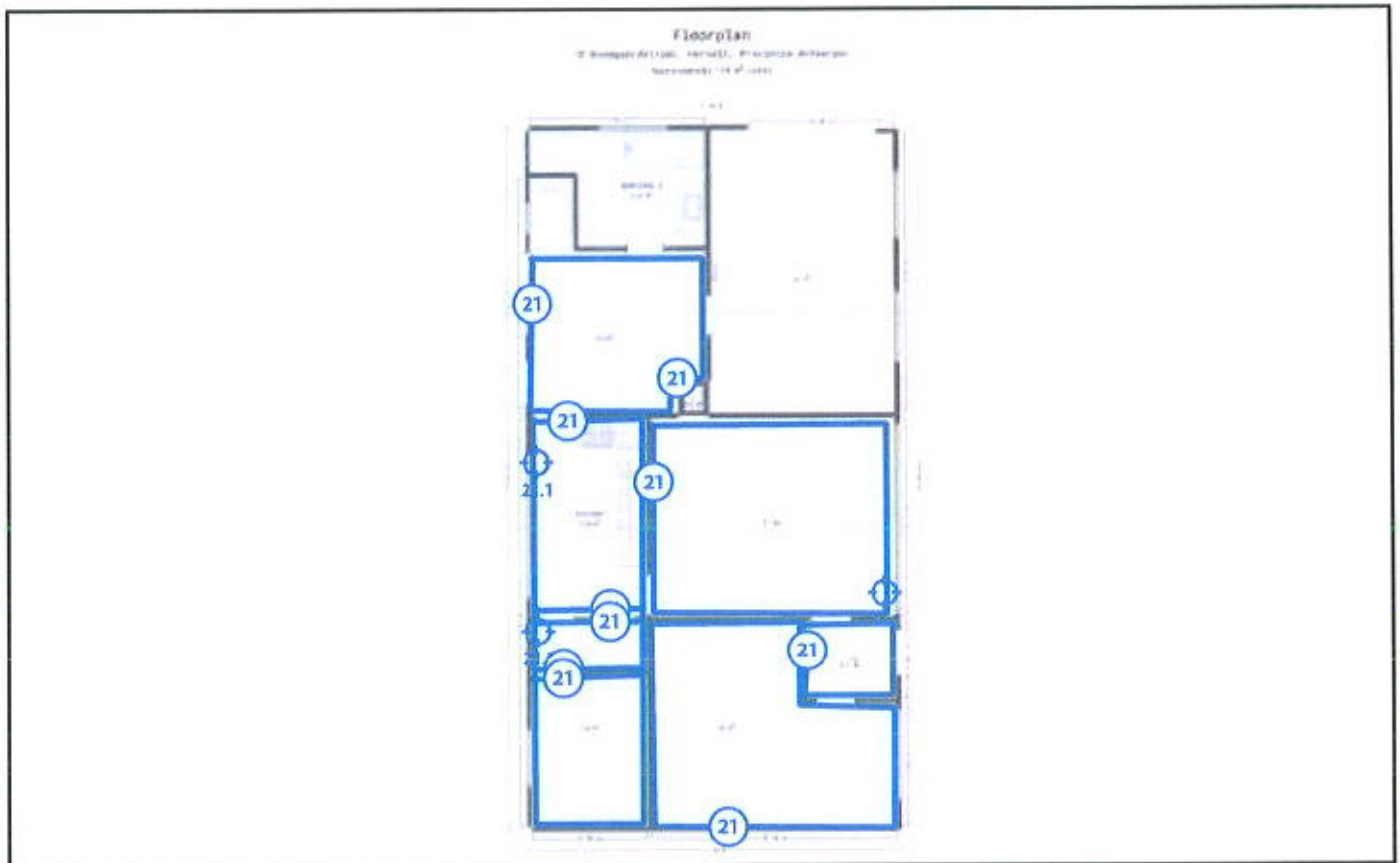

Legende van plan 1.3: Grondplan Gelijkvloers Pleister

Beschrijving	Type	Actie
21. Pleister Muren	Geen asbest	-
21.1 Code: 290114	Mengmonster	-

Plan 1.4: Grondplan Gelijkvloers Muren

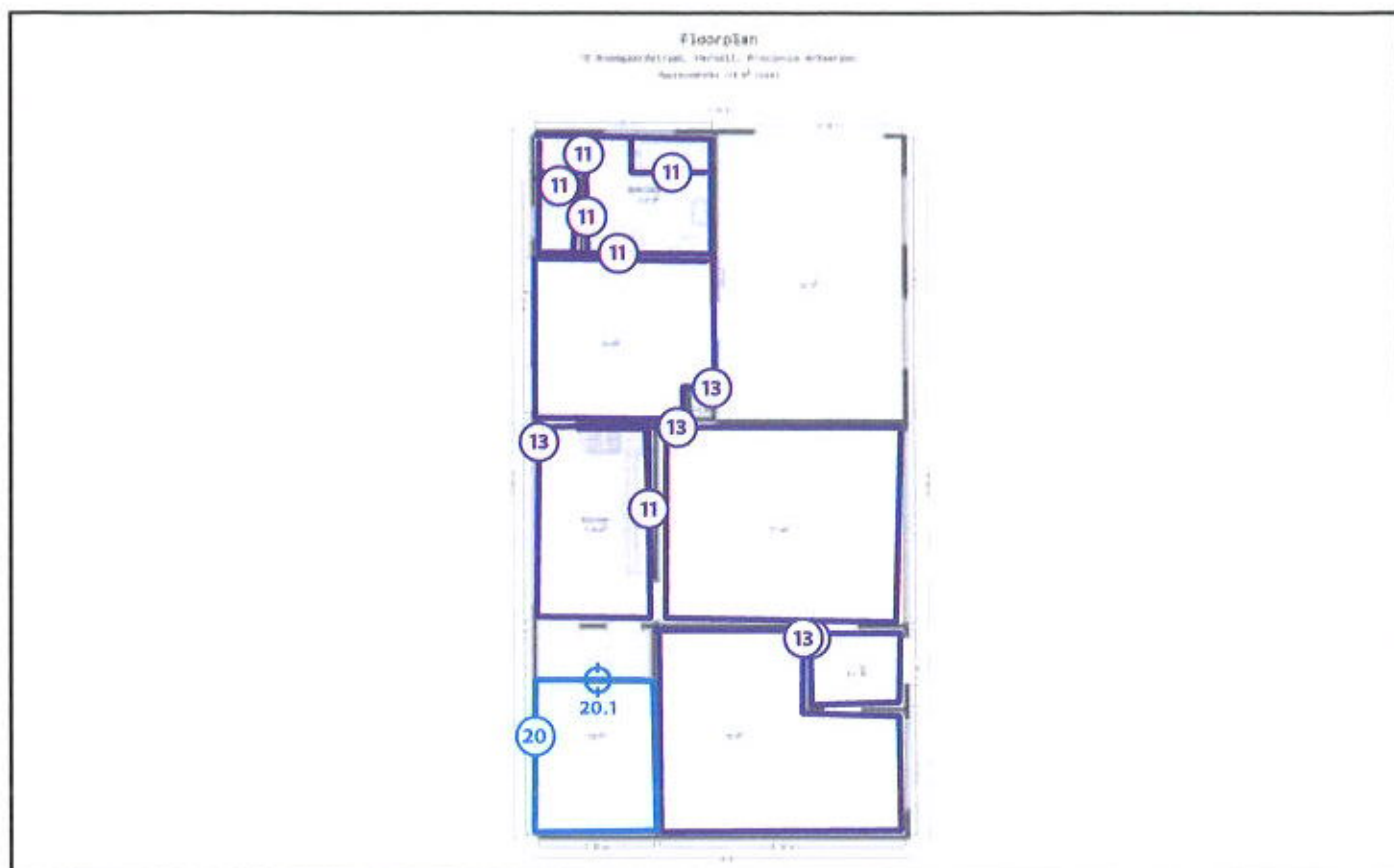

Legende van plan 1.4: Grondplan Gelijkvloers Muren

Beschrijving	Type	Actie
11. Smeerlaag achter (faience) Tegels	Advies	-
13. Smeerlaag achter vloerplinten	Advies	-
20. Massal borduur wand	Geen asbest	-
20.1 Code: 290115	Puntmonster	-

Plan 1.5: Grondplan Gelijkvloers Plafond

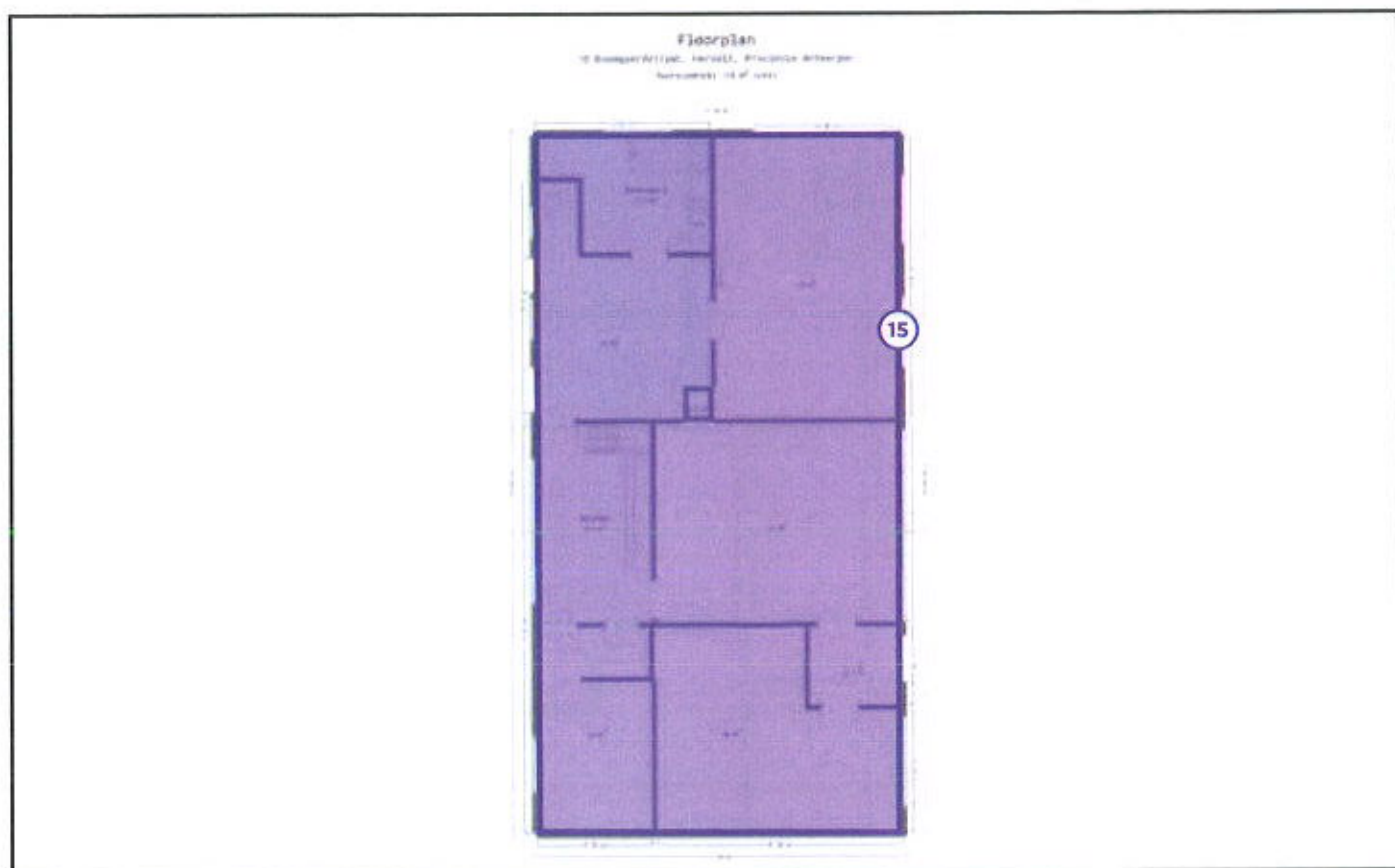

Legende van plan 1.5: Grondplan Gelijkvloers Plafond

Beschrijving	Type	Actie
15. Valse Plafonds	Advies	-

Plan 1.6: Grondplan Gelijkvloers Vloeren

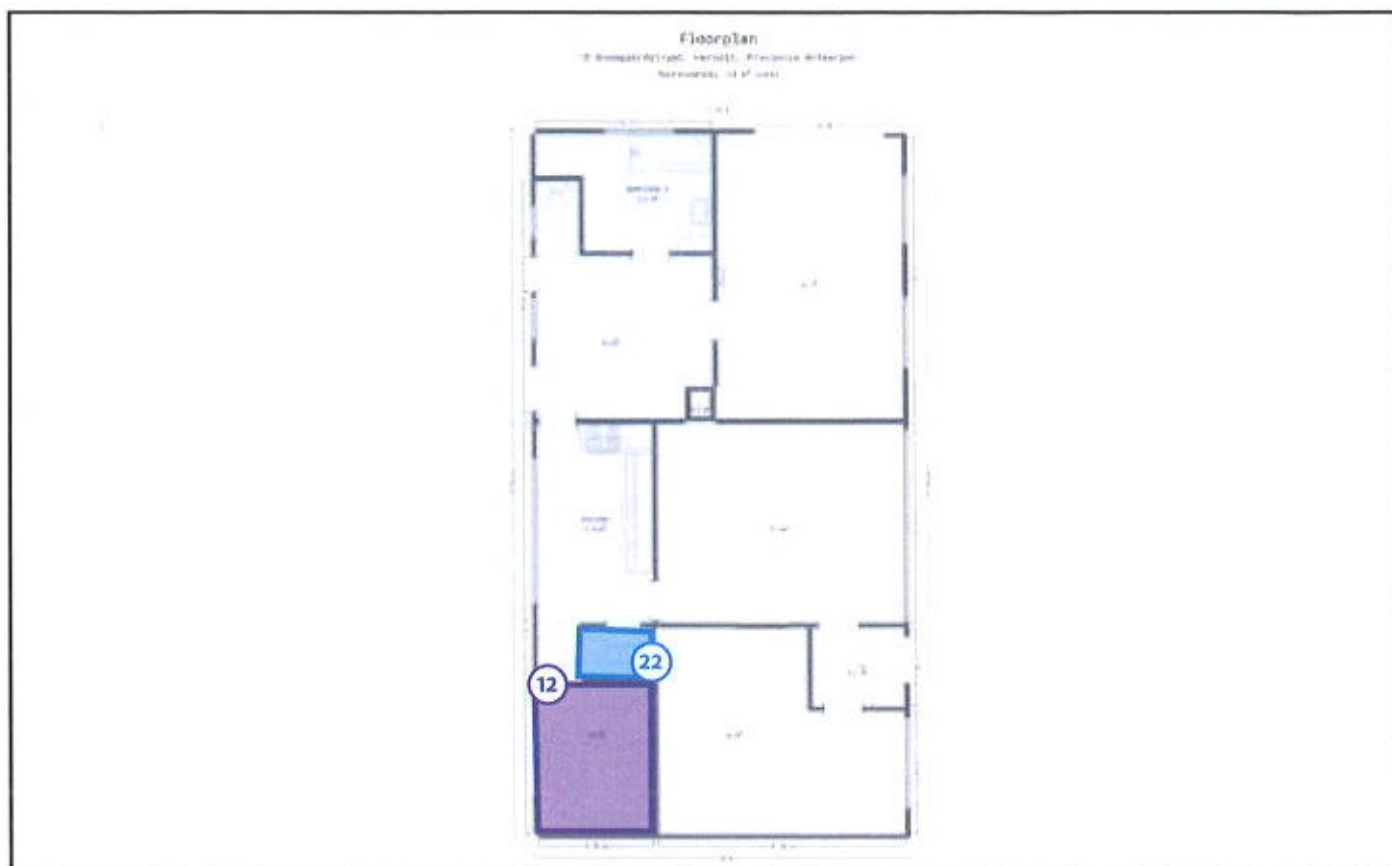

Legende van plan 1.6: Grondplan Gelijkvloers Vloeren

Beschrijving	Type	Actie
12. Smeerlaag onder vloerzeil	Advies	-
22. Vloerzeil	Geen asbest	-

Plan 1.7: Grondplan Kelder

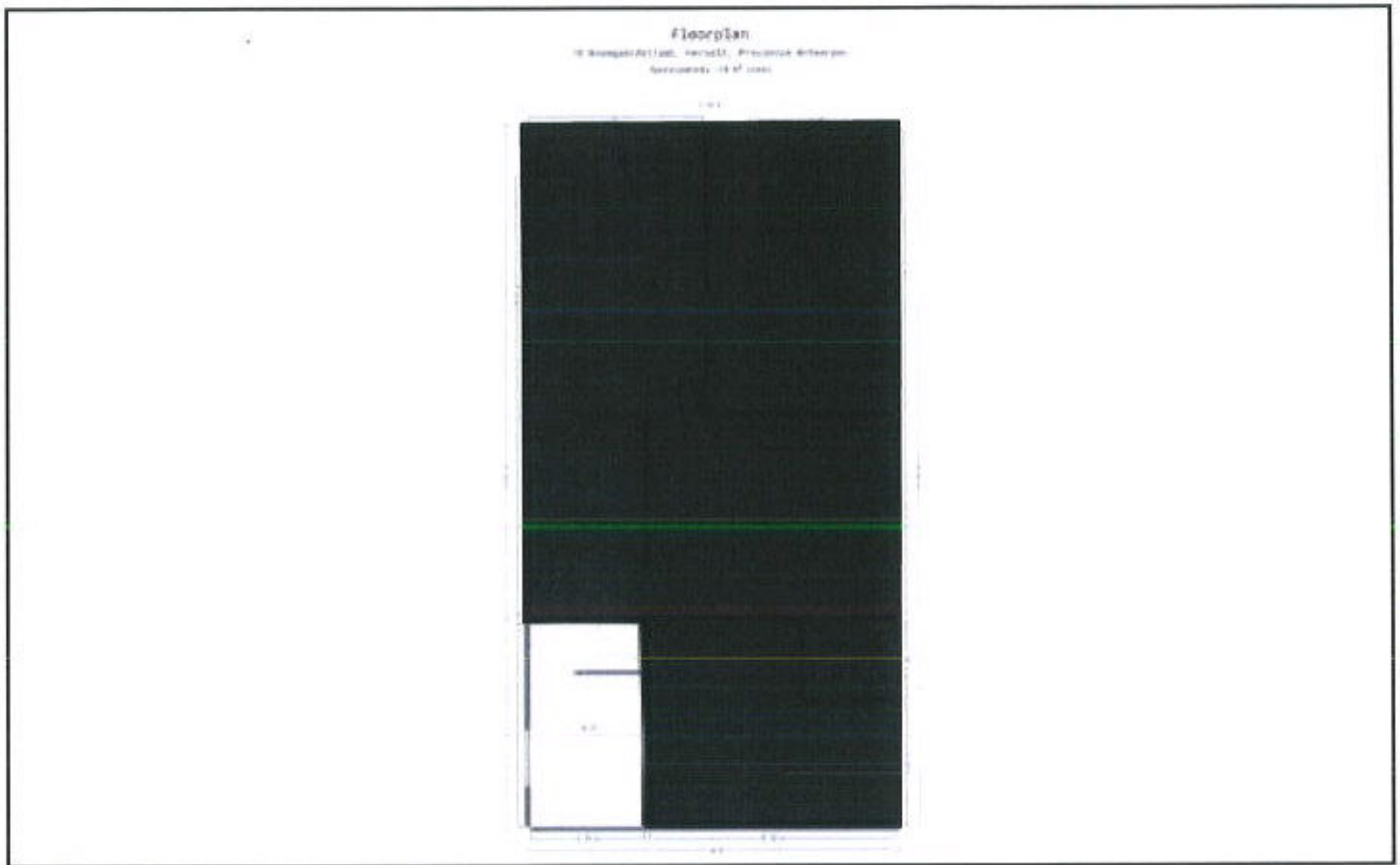

Plan 1.8: Hoofdgebouw plan Zolder

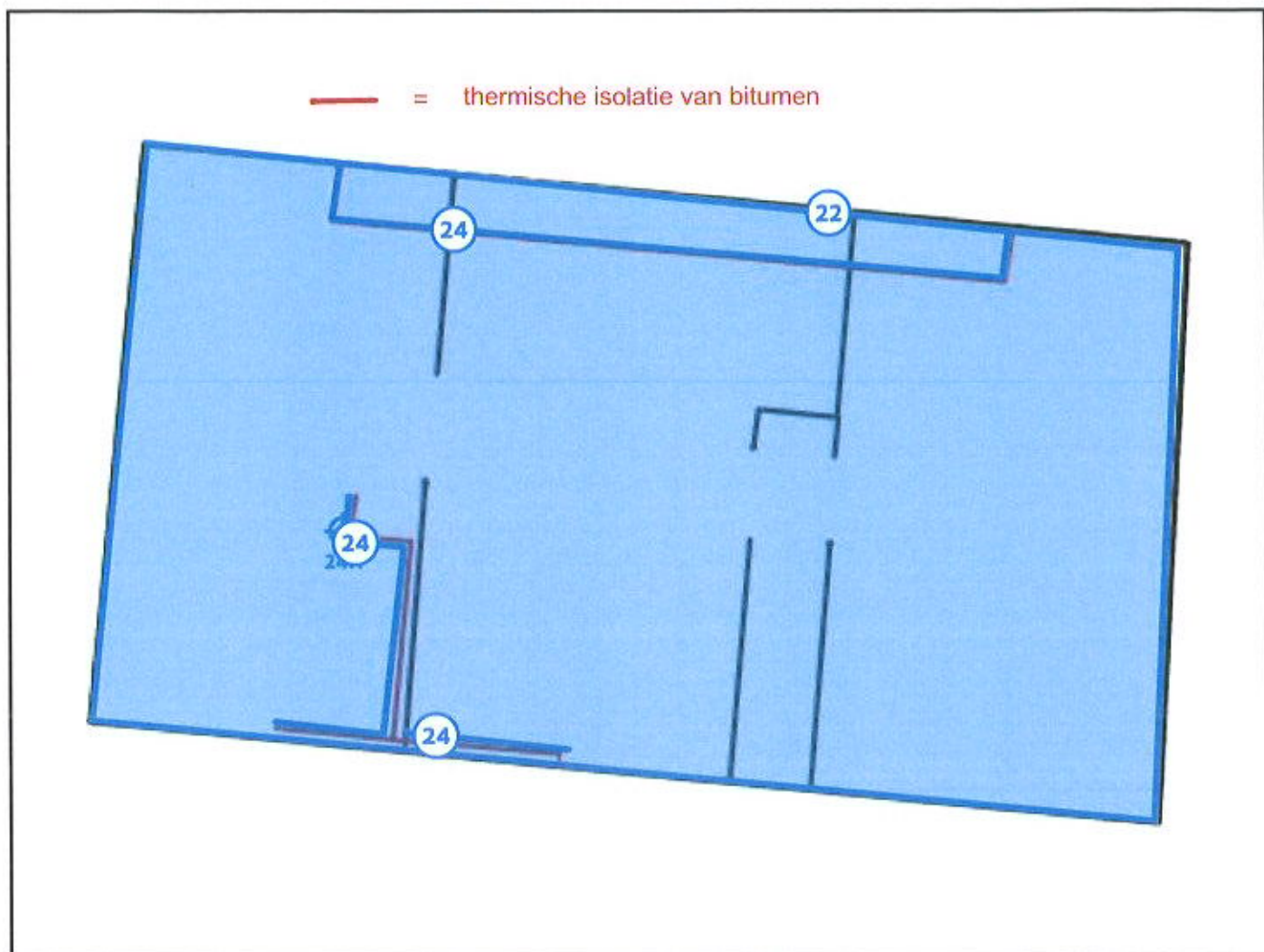

Legende van plan 1.8: Hoofdgebouw plan Zolder

Beschrijving	Type	Actie
22. Vloerzeil	Geen asbest	-
24. Bitumen mantel/thermische isolatie	Geen asbest	-
24.1 Code: 290119	Puntmonster	-

Plan 1.9: Grondplan Gelijkvloers

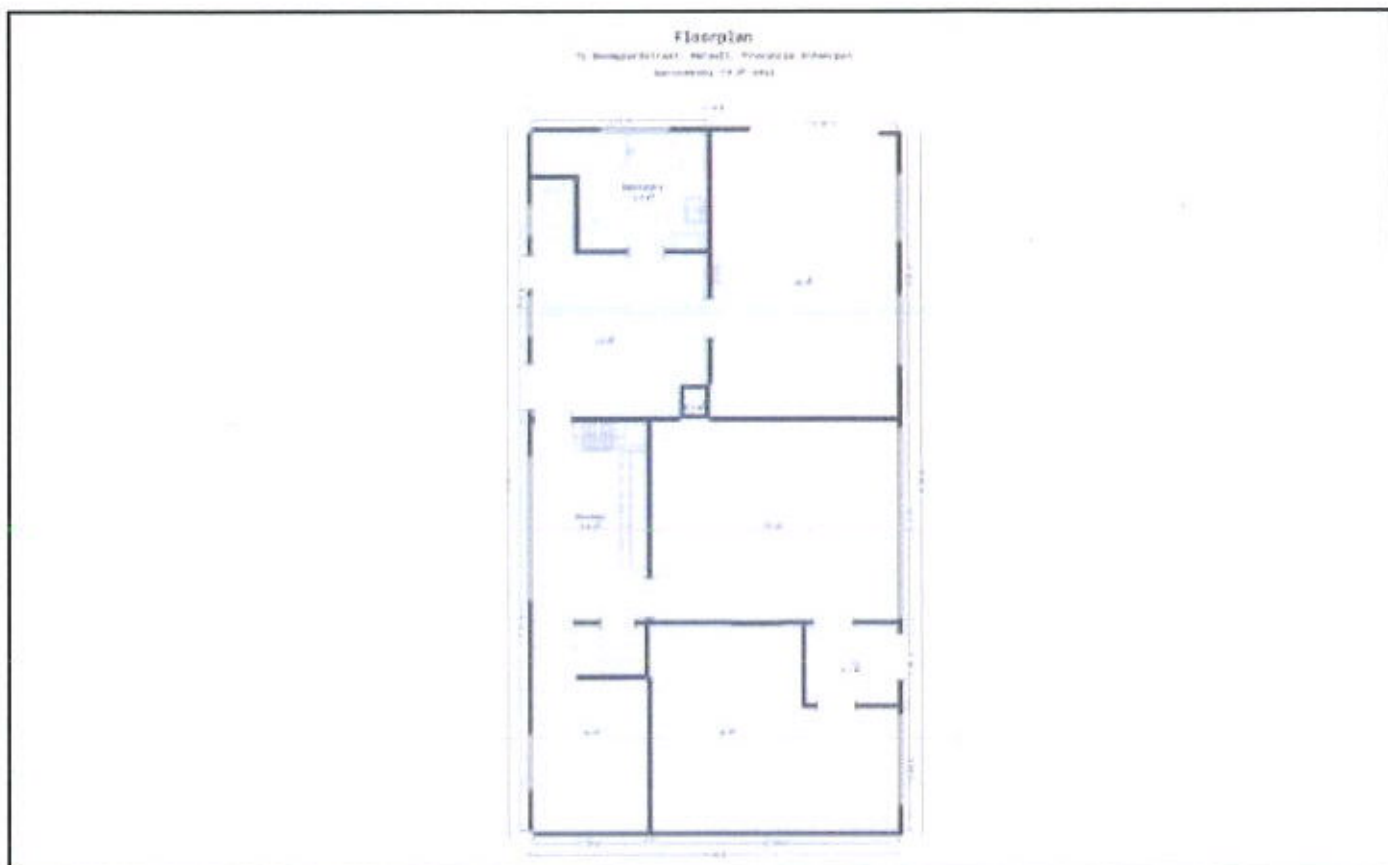

Plan 1.10: Garage

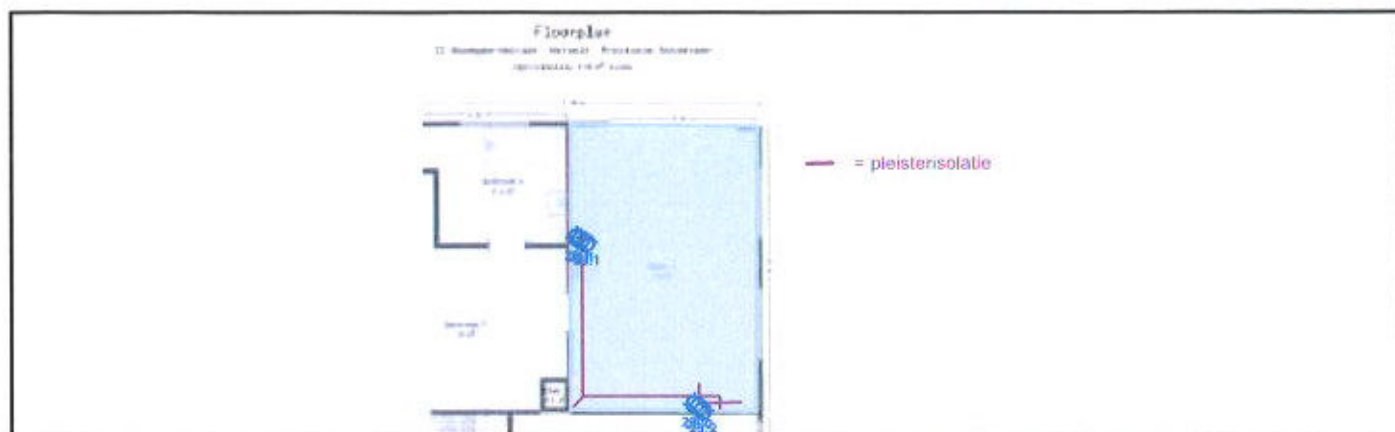

Legende van plan 1.10: Garage

Beschrijving	Type	Actie
23. thermische/Pleister isolatie	Geen asbest	-
23.1 Code: 290116RS	Mengmonster	-
23.2 Code: 290117BO	Mengmonster	-

Zone 2: Garage

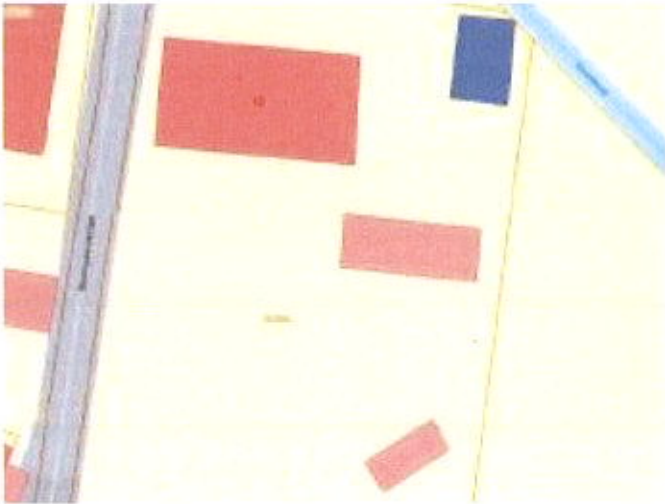

Tijdens de inspectie vastgesteld:

1 **Asbestmateriaal**

- 0 Beperkingen
- 0 Uitsluitingen
- 0 Roerende goederen
- 0 Puin, steenslag, (water)bodem
- 0 Adviezen
- 0 Geen asbest

Plan 2.1: Garage plan

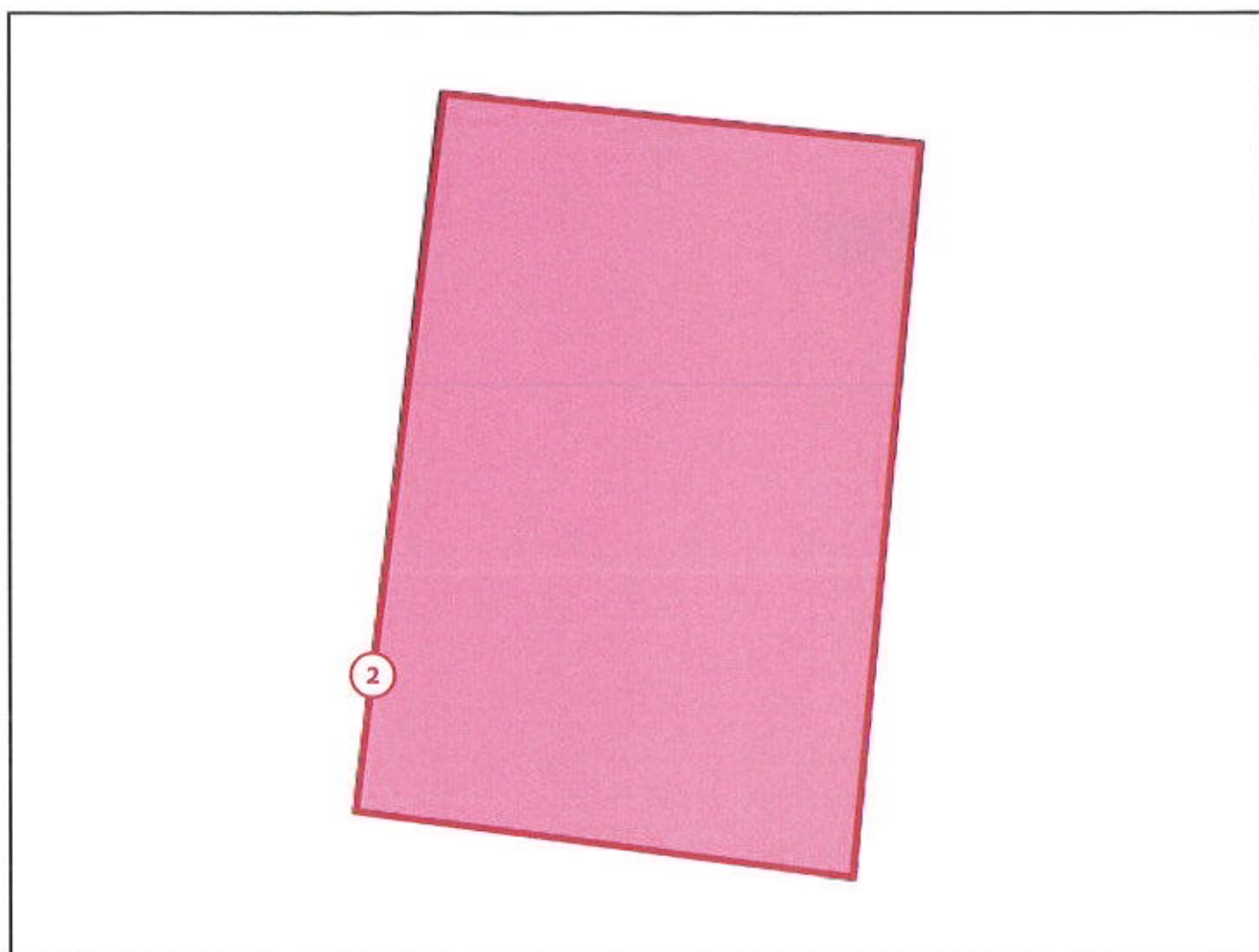

Legende van plan 2.1: Garage plan

Beschrijving	Type	Actie
2. Golfplaten binnen en buiten	Asbestmateriaal	Dringend verwijderen

Zone 3: Duiventil groot

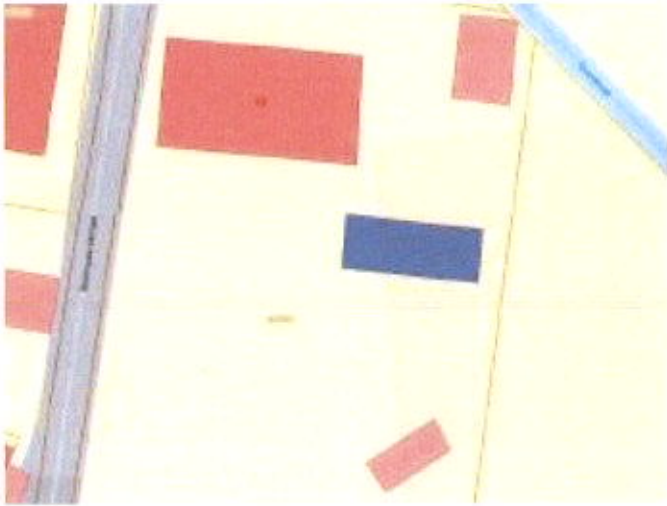

Tijdens de inspectie vastgesteld:

1 Asbestmateriaal

1 Beperking

0 Uitsluitingen

0 Roerende goederen

0 Puin, steenslag, (water)bodem

0 Adviezen

0 Geen asbest

Plan 3.1: Duiventil groot plan

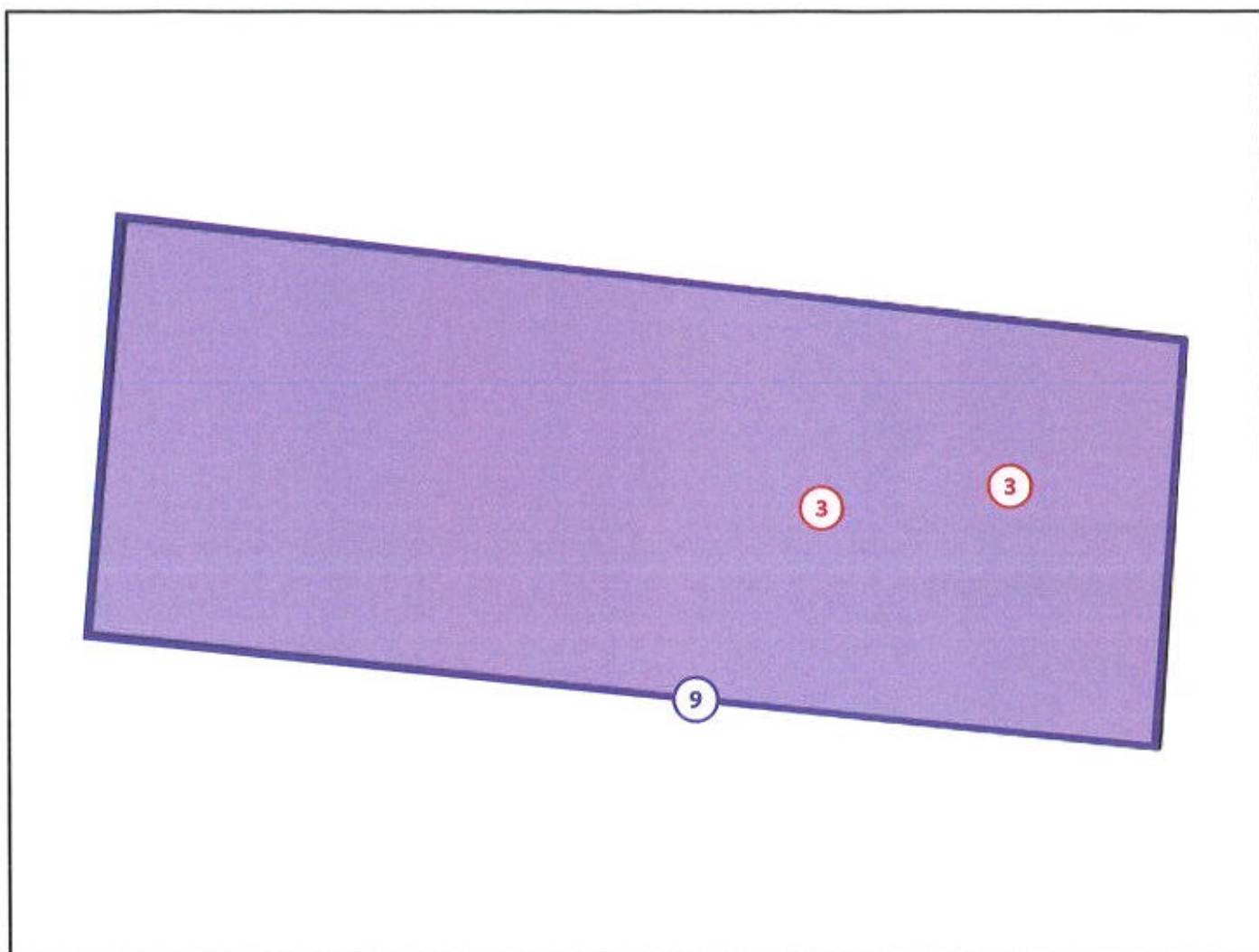

Legende van plan 3.1: Duiventil groot plan

Beschrijving	Type	Actie
3. Bakeliet stopcontacten, lichtarmaturen en/of schakelaars	Asbestmateriaal	Dringend verwijderen
9. (Kruip)ruimte onder duiventil 1	Beperking	-

Zone 4: Duiventil Klein

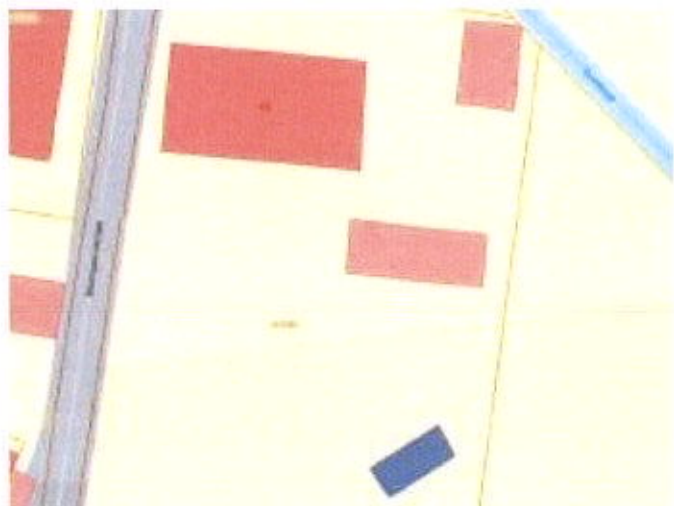

Tijdens de inspectie vastgesteld:

3 Asbestmaterialen

0 Beperkingen

0 Uitsluitingen

0 Roerende goederen

0 Puin, steenslag, (water)bodem

0 Adviezen

2 Geen asbest

Plan 4.1: Duiventil Klein plan

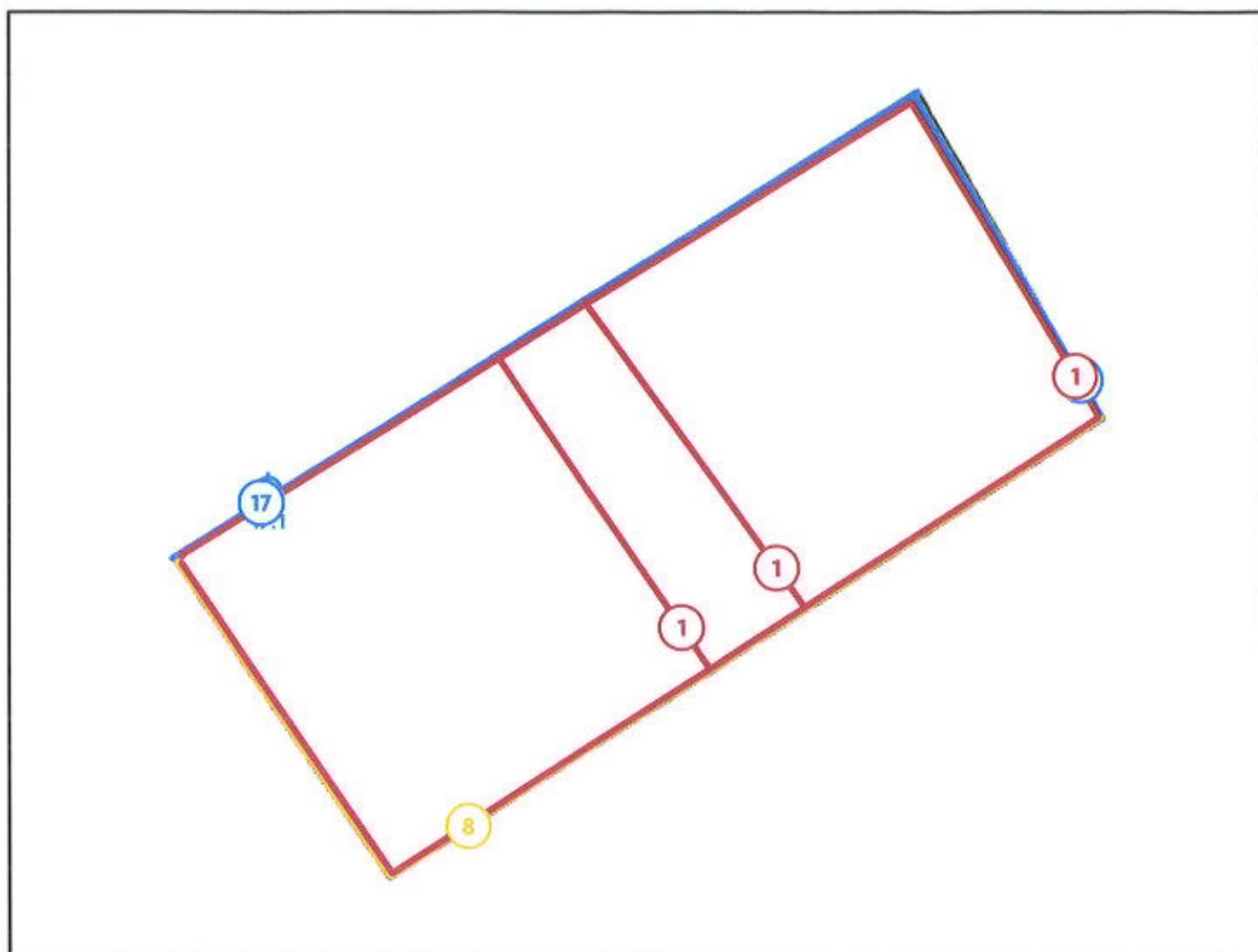

Legende van plan 4.1: Duiventil Klein plan

Beschrijving	Type	Actie
1. Menuiserie als wand Binnen	Asbestmateriaal	Dringend verwijderen
8. Type Menuiserie als wand Buiten	Asbestmateriaal	Zorgvuldig beheren
17. Roofing Bemonsterd Wand	Geen asbest	-
17.1 Code: 290120	Puntmonster	-

Plan 4.2: Duiventil Klein plan

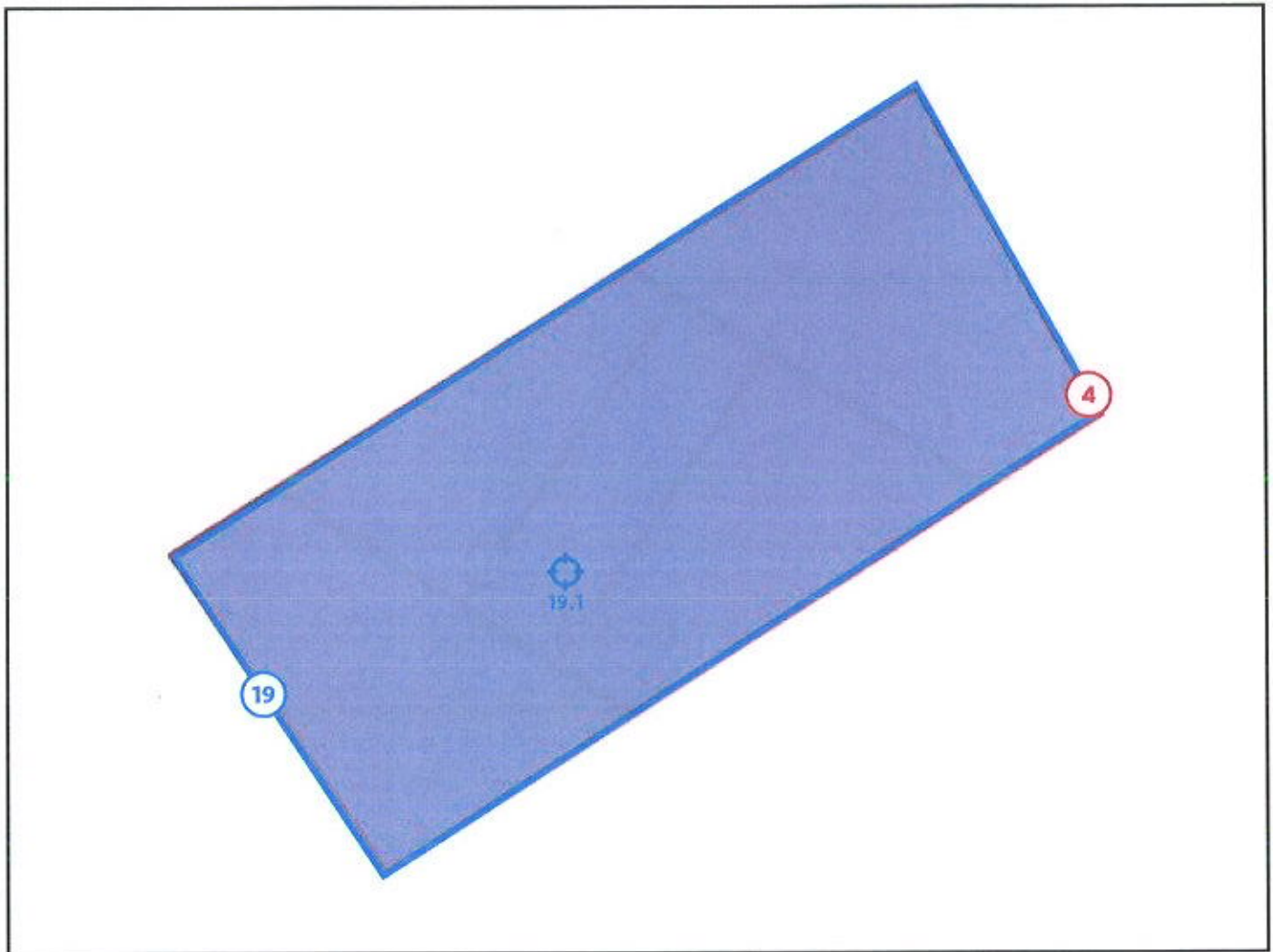

Legende van plan 4.2: Duiventil Klein plan

Beschrijving	Type	Actie
4. Menuiserie Plafond	Asbestmateriaal	Dringend verwijderen
19. Verdacht Plafond	Geen asbest	-
19.1 Code: 290113	Puntmonster	-

Zone 5: Overig gebied

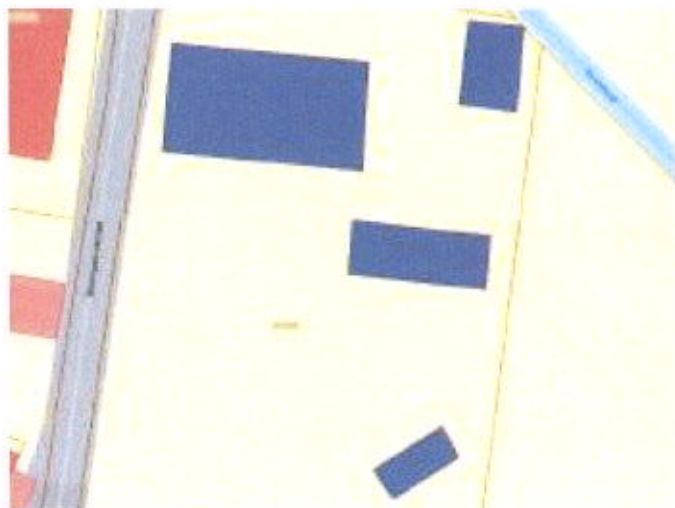

Tijdens de inspectie vastgesteld:

3 Asbestmaterialen

0 Beperkingen

0 Roerende goederen

0 Puin, steenslag, (water)bodem

0 Adviezen

1 Geen asbest

Plan 5.1: Vaststellingen buiten de constructies

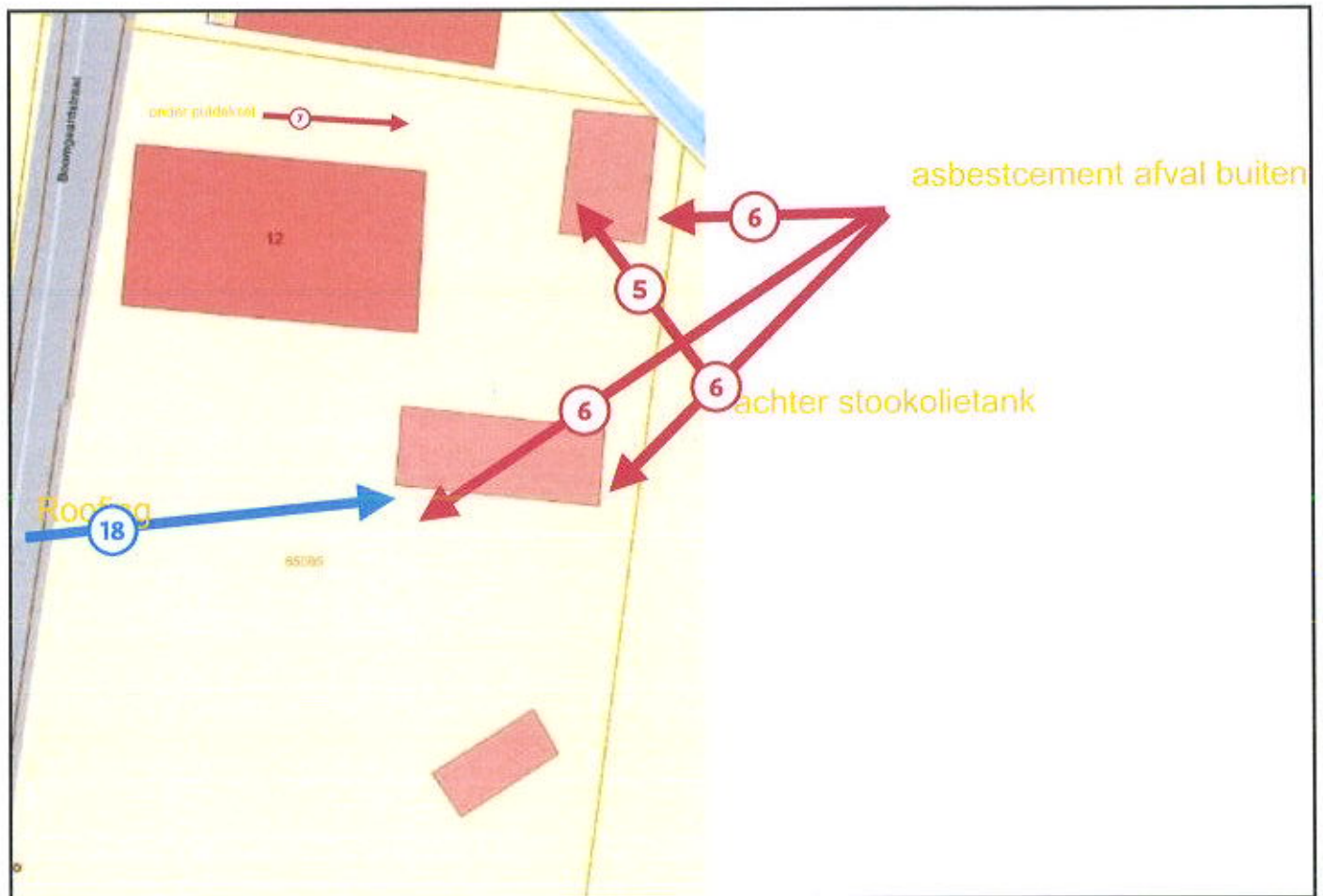

Legende van plan 5.1: Vaststellingen buiten de constructies

Beschrijving	Type	Actie
5. Afval binnen/overschot Losse menuiserie	Asbestmateriaal	Dringend verwijderen
6. Afval asbestcement (los of stock)	Asbestmateriaal	Dringend verwijderen
7. Afval/overschot Losse menuiserie onder putdeksel	Asbestmateriaal	Dringend verwijderen
18. Roofing (los) als trap naar duiventil	Geen asbest	-

Asbestmaterialen



Overzichtsfoto



Detailfoto

Conclusie

Actie

Het asbestmateriaal valt onder de mijlpaal van 2040.

Hoe zorgt u voor een asbestveilige toestand?

Dringend verwijderen

Advies van de asbestdeskundige

Te nemen maatregelen

- Verwijder dit asbestmateriaal zo snel mogelijk. Volg de toestand goed op.

Voorstel van verwijderingsmethode

- Eenvoudige handelingen: mag via doe-het-zelf of door werknemer(s) met opleidingsattest eenvoudige handelingen
U doet best beroep op een professional als u niet de juiste materialen of kennis beschikt. U kan een container laten komen voor asbesthoudende golfplaten aangezien de hoeveelheid de stortmogelijkheid van 200 kg per jaar in het stedelijk/gemeentelijk containerpark overschrijdt. U mag dus tot 200 kg storten per jaar in het stedelijk/gemeentelijk containerpark en alle inwoners van Vlaanderen kunnen van de ophaling aan huis van asbesthoudend en asbestverdacht materiaal, met container, gebruik maken. Je kan op de website van Ovam nagaan wie de projecten beheert of organiseert. De gemeente zelf of de intercommunale. Deze steun is sowieso voorzien tot het voorjaar 2026. Verpak de materialen dubbel, gebruik een asbeststicker en bescherming zoals een PFF3 gezichtsmasker, latex handschoenen en een Tyvec pak. Laat u asbest liever door een aannemer wegnemen? Let er dan op dat de betrokken werknemers het jaarlijkse opleidingsattest Eenvoudige Handelingen op zak hebben.

Terug te vinden op volgend plan

Zone 4: Duiventil Klein

- Plan 4.1: Duiventil Klein plan

Detailinformatie

Risicobeoordeling

Eindbeoordeling materiafrisico	Hoog materiafrisico en/of hoge kans op vezelvrijgave
--------------------------------	--

Berekening materiafrisico

Gebondenheid	Categorie 1: hechtgebonden in oorsprong
Asbestsoort (vezeltype)	Crocidoliet aanwezig
Asbestconcentratie	Laag (< 50%)
Afschermingsgraad van het gehele materiaal	Geheel of deels (ook) vrij aan de binnenlucht
Toestand van het materiaal	Matig beschadigd, matig verweerd

Technische gegevens

Beschrijving	Menuiserie als wand Binnen
Omgeving	Binnen
Primaire drager	Binnenwand
Asbestmateriaal	Plaat, paneel, tablet - Type Menuiserie
Bindmiddel van asbestmateriaal	Cement
Gebondenheid op basis van bindmiddel	Hecht
Hoeveelheid (oppervlakte - dikte - aantal)	• 20,00 m ² - 0,25 cm - 1 stuk
Totaal volume	0,05 m ³
Eenvoudig bereikbaar	Ja
Bevestigingswijze	<ul style="list-style-type: none">• Geklemd• Genageld, geniet
Identificatiemethode	Vaststelling zonder monstername
Destructieve handeling voor identificatie	Nee
Opmerking	De vermelde oppervlakte betreft een beredeneerde schatting. Er worden geen rechten verleend aan deze oppervlakte.



Overzichtsfoto



Detailfoto

Conclusie

Actie

Het asbestmateriaal valt onder de mijlpaal van 2034.

Hoe zorgt u voor een asbestveilige toestand?

Dringend verwijderen

Advies van de asbestdeskundige

Te nemen maatregelen

- Verwijder dit asbestmateriaal zo snel mogelijk. Volg de toestand goed op.
- Hemelwater dat afspoelt van asbestcement daken of gevels kan asbestdeeltjes bevatten. Gebruik het enkel voor gesloten circuits (bv. spoelen toiletten). Reinig na het vervangen van het dak of de gevel de dakgoten en regenwaterput of -ton om asbesthoudend sediment of slib te verwijderen

Voorstel van verwijderingsmethode

- Eenvoudige handelingen: mag via doe-het-zelf of door werknemer(s) met opleidingsattest eenvoudige handelingen
U doet best beroep op een professional als u niet de juiste materialen of kennis beschikt. U kan een container laten komen voor asbesthoudende golfplaten aangezien de hoeveelheid de stortmogelijkheid van 200 kg per jaar in het stedelijk/gemeentelijk containerpark overschrijdt. U mag dus tot 200 kg storten per jaar in het stedelijk/gemeentelijk containerpark en alle inwoners van Vlaanderen kunnen van de ophaling aan huis van asbesthoudend en asbestverdacht materiaal, met container, gebruik maken. Je kan op de website van Ovam nagaan wie de projecten beheert of organiseert. De gemeente zelf of de intercommunale. Deze steun is sowieso voorzien tot het voorjaar 2026. Verpak de materialen dubbel, gebruik een asbeststicker en bescherming zoals een PFF3 gezichtsmasker, latex handschoenen en een Tyvec pak. Laat u asbest liever door een aannemer wegnemen? Let er dan op dat de betrokken werknemers het jaarlijkse

Terug te vinden op volgend plan

Zone 2: Garage

- Plan 2.1: Garage plan

Detailinformatie

Risicobeoordeling

Eindbeoordeling materiaalisico	Hoog materiaalisico en/of hoge kans op vezelvrijgave
Opmerking	De asbestcementen toepassing is langs de buitenkant matig beschadigd of matig verweerd (want vasthechting van (korst)mos of vegetatie). Bij de toestand van het materiaal in de database dient dan de toestand van het meest beschadigde/verweerde deel geselecteerd te worden, in dit geval dus matig beschadigd, matig verweerd.

Berekening materiaalisico

Gebondenheid	Categorie 1: hechtgebonden in oorsprong
Asbestsoort (vezeltype)	Crocidoliet aanwezig
Asbestconcentratie	Laag (< 50%)
Afschermingsgraad van het gehele materiaal	Geheel of deels (ook) vrij aan de binnenlucht
Toestand van het materiaal	Matig beschadigd, matig verweerd

Technische gegevens

Beschrijving	Golfplaten binnen en buiten
Omgeving	Grenst aan binnen- en buitenlucht
Primaire drager	Schuin dak
Asbestmateriaal	Dak- en gevelbekleding - Golfplaat
Bindmiddel van asbestmateriaal	Cement
Gebondenheid op basis van bindmiddel	Hecht
Hoeveelheid (oppervlakte - aantal)	• 28,00 m ² - 1 stuk
Totale oppervlakte	28,00 m ²
Eenvoudig bereikbaar	Ja
Bevestigingswijze	• Geschroefd
Identificatiemethode	Vaststelling zonder monstername
Destructieve handeling voor identificatie	Nee
Opmerking	De vermelde oppervlakte betreft een beredeneerde schatting. Er worden geen rechten verleend aan deze oppervlakte.

Fiche 3: Bakeliet stopcontacten, lichtarmaturen en/of schakelaars

Asbestmateriaal



Overzichtsfoto



Detailfoto

Conclusie

Actie

Het asbestmateriaal valt onder de mijlpaal van 2040.

Hoe zorgt u voor een asbestveilige toestand?

Dringend verwijderen

Advies van de asbestdeskundige

Te nemen maatregelen

- Zorg voor een veilig beheer. Vermijd het beschadigen van het asbestmateriaal. Controleer de toestand jaarlijks op wijzigingen.
- Voer bijkomende staalname(s) uit.

Voorstel van verwijderingsmethode

- Eenvoudige handelingen: mag via doe-het-zelf of door werknemer(s) met opleidingsattest eenvoudige handelingen
Bij het verwijderen van oude bakeliet, is het belangrijk om strikt veiligheidsmaatregelen te volgen. Bakeliet zelf kan asbest bevatten. Hier zijn enkele stappen en voorzorgsmaatregelen die je moet nemen, in overeenstemming met de Codex over het welzijn op het werk.

Risicoanalyse: Voer eerst een grondige risicoanalyse uit. Dit kan betekenen dat je een monster van het materiaal moet nemen en laten testen in een laboratorium om vast te stellen of er asbest aanwezig is.

Juiste PBM's: Gebruik de juiste persoonlijke beschermingsmiddelen (PBM's). Dit omvat een FFP3-asbestmasker, beschermende kleding (zoals een wegwercoverall type 5-6), handschoenen en veiligheidsbril.

Nat werken: zet elektriciteit af en Bevochtig het gebied rond het armatuur om het vrijkomen van stof te minimaliseren. Dit vermindert de kans dat asbestvezels in de lucht komen.

Voorzichtig demonteren: Gebruik gereedschap dat minimale schade en verstoring veroorzaakt. Tril- en slagwerktuigen zijn te vermijden omdat deze de verspreiding van asbestvezels in de lucht kunnen bevorderen.

Afvalverwerking: Plaats alle verwijderde materialen en beschermingsmiddelen in goed gesloten, gelabelde asbestafvalzakken. Volg de lokale regelgeving voor de juiste afvoer van asbesthoudend materiaal.

Schoonmaak: Reinig het werkgebied grondig na voltooiing van de werkzaamheden, gebruikmakend van natte reinigingsmethoden en HEPA-gefilterde stofzuigers die geschikt zijn voor asbest.

Achteraan in dit attest vind u nog extra info.

Terug te vinden op volgende plannen

Zone 1: Hoofdgebouw

- Plan 1.2: Grondplan Gelijkvloers

Zone 3: Duiventil groot

- Plan 3.1: Duiventil groot plan

Detailinformatie

Activiteiten in een normaal gebruik die aanleiding kunnen geven tot blootstellingsrisico's

wees voorzichtig bij het gebruik van deze armaturen, let er op dat deze niet worden beschadigd en bij werken niet worden hergebruikt

Risicobeoordeling

Eindbeoordeling materiaalrisico	Hoog materiaalrisico en/of hoge kans op vezelvrijgave
Opmerking	Er is voor crocidoliet gekozen omdat er geen staal werd genomen, maar veelal is het toch chrysotiel dat wordt aangetroffen in bakeliet voor zover er al asbest aanwezig is in dit bakeliet. Het inspectieprotocol schrijft voor dat Crocidololiet aanwezig kan zijn tot tegendeel bewezen is met analyses.

Berekening materiaalrisico

Gebondenheid	Categorie 1: hechtgebonden in oorsprong
Asbestsoort (vezeltype)	Crocidoliet aanwezig
Asbestconcentratie	Laag (< 50%)
Afschermingsgraad van het gehele materiaal	Geheel of deels (ook) vrij aan de binnenlucht
Toestand van het materiaal	Matig beschadigd, matig verweerd

Technische gegevens

Beschrijving	Bakeliet stopcontacten, lichtarmaturen en/of schakelaars
Omgeving	Binnen
Primaire drager	Communicatie en elektrische infrastructuur en uitrusting
Asbestmateriaal	Plaat, paneel, tablet - Type Bakeliet
Bindmiddel van asbestmateriaal	Kunststof of -hars
Gebondenheid op basis van bindmiddel	Hecht
Hoeveelheid (oppervlakte - dikte - aantal)	<ul style="list-style-type: none">• 0,10 m² - 5,00 cm - 1 stuk
Totaal volume	0,005 m ³
Eenvoudig bereikbaar	Ja
Bevestigingswijze	<ul style="list-style-type: none">• Geschroefd
Identificatiemethode	Vaststelling zonder monstername
Destructieve handeling voor identificatie	Nee
Opmerking	<p>Deze oppervlakte is niet gemeten maar eerder symbolisch voor alle aanwezige armaturen, stopcontacten en schakelaars.</p> <p>De vermelde oppervlakte betreft dus een beredeneerde schatting. Er worden geen rechten verleend aan deze oppervlakte.</p> <p>De minimum in te voeren oppervlakte in de database is 0,10 vierkante meter.</p>



Overzichtsfoto



Detailfoto

Conclusie

Actie

Het asbestmateriaal valt onder de mijlpaal van 2040.

Hoe zorgt u voor een asbestveilige toestand?

Dringend verwijderen

Advies van de asbestdeskundige

Te nemen maatregelen

- Zorg voor een veilig beheer. Vermijd het beschadigen van het asbestmateriaal. Controleer de toestand jaarlijks op wijzigingen.

Voorstel van verwijderingsmethode

- Eenvoudige handelingen: mag via doe-het-zelf of door werknemer(s) met opleidingsattest eenvoudige handelingen
Volgens leidraad art. 6.3.2.2 in het inspectieprotocol kan u dit laten wegnemen door een aannemer met werknemers die het jaarlijkse opleidingsattest Eenvoudige Handelingen op zak hebben. Dit zijn bedrijven die werknemers hebben met de 8 uur durende opleiding OPLEIDING ASBEST EENVOUDIGE HANDELINGEN. Dit is een certificaat asbest. Deze opleiding richt zich tot de personen die asbest of asbesthoudend materiaal verwijderen. Specifiek via de techniek van de eenvoudige handelingen waarbij het risico op vrijkomen van asbest erg beperkt is. De cursus asbest eenvoudige handelingen verschaft de werknemers de nodige kennis en vaardigheden inzake preventie en veiligheid. Dit moet dan wel op veilige manier kunnen met een lage kans op vezelvrijgave. Dit is echter niet altijd mogelijk wegens het type bevestiging op de constructie. Daarom kiest u toch best voor een erkende asbestverwijderaar.
- Eenvoudige handelingen: enkel door erkend asbestverwijderaar
Vanwege de locatie en de moeilijkheid van het verwijderen (gevaar op breken van de asbesttoepassing bij

het verwijderen) kan deze toepassing best verwijderd worden door een erkend asbestverwijderaar.

Terug te vinden op volgend plan

Zone 4: Duiventil Klein

- Plan 4.2: Duiventil Klein plan

Detailinformatie

Risicobeoordeling

Eindbeoordeling materiaalrisico	Hoog materiaalrisico en/of hoge kans op vezelvrijgave
---------------------------------	---

Berekening materiaalrisico

Gebondenheid	Categorie 1: hechtgebonden in oorsprong
Asbestsoort (vezeltype)	Crocidoliet aanwezig
Asbestconcentratie	Laag (< 50%)
Afschermingsgraad van het gehele materiaal	Geheel of deels (ook) vrij aan de binnenlucht
Toestand van het materiaal	Zwaar beschadigd, zwaar verweerd

Technische gegevens

Beschrijving	Menuiserite Plafond
Omgeving	Grenst aan binnen- en buitenlucht
Primaire drager	Plafond
Asbestmateriaal	Plaat, paneel, tablet - Type Menuiserite
Bindmiddel van asbestmateriaal	Cement
Gebondenheid op basis van bindmiddel	Hecht
Hoeveelheid (oppervlakte - dikte - aantal)	• 18,00 m ² - 0,25 cm - 1 stuk
Totaal volume	0,045 m ³
Eenvoudig bereikbaar	Ja
Bevestigingswijze	<ul style="list-style-type: none">• Geklemd• Geschroefd• Genageld, geniet
Identificatiemethode	Vaststelling zonder monstername
Destructieve handeling voor identificatie	Nee
Opmerking	De vermelde oppervlakte betreft een beredeneerde schatting. Er worden geen rechten verleend aan deze oppervlakte.