

Agentschap
Onroerend
Erfgoed

PERCEELRAPPORT ONROEREND ERFGOED

Perceelnummer 24005C0011/00E000

Dit rapport is opgevraagd op 07-04-2026 om 09.48 uur via <https://geo.onroenderfgoed.be>.

De gegevens in dit perceelrapport zijn een momentopname van de situatie op het moment van de opvraging. Raadpleeg <https://geo.onroenderfgoed.be> voor de meest actuele juridische situatie. Deze kan nadien nog veranderen.

INLEIDING

Het Perceelrapport Onroerend Erfgoed bevat gegevens van het agentschap Onroerend Erfgoed over het aanwezige erfgoed op een perceel. Het rapport biedt een overzicht van het erfgoed waaraan juridische gevolgen verbonden zijn.

Op www.onroenderfgoed.be vindt u alle informatie over de soorten erfgoed, uw rechten en plichten en mogelijkheden tot financiële steun en fiscale voordelen.

ADMINISTRATIEVE GEGEVENS

Postadres(sen): Testeltsesteenweg 109, 3271 Scherpenheuvel-Zichem

Gemeente: Scherpenheuvel-Zichem

Kadastrale afdeling: SCHERPENHEUVEL-ZICHEM 5 AFD/AVERBODE/

Kadastrale sectie: C

Perceel: 0011/00E000

Capakey: 24005C0011/00E000

Oppervlakte perceel: 690.77m²



VASTGESTELD ERFGOED

VASTGESTELD GEBIED IN DE LANDSCHAPSATLAS

Demervallei tussen Aarschot en Diest

<https://id.erfgoed.net/aanduidingsobjecten/10305>

Besluiten:

<https://id.erfgoed.net/besluiten/5332>

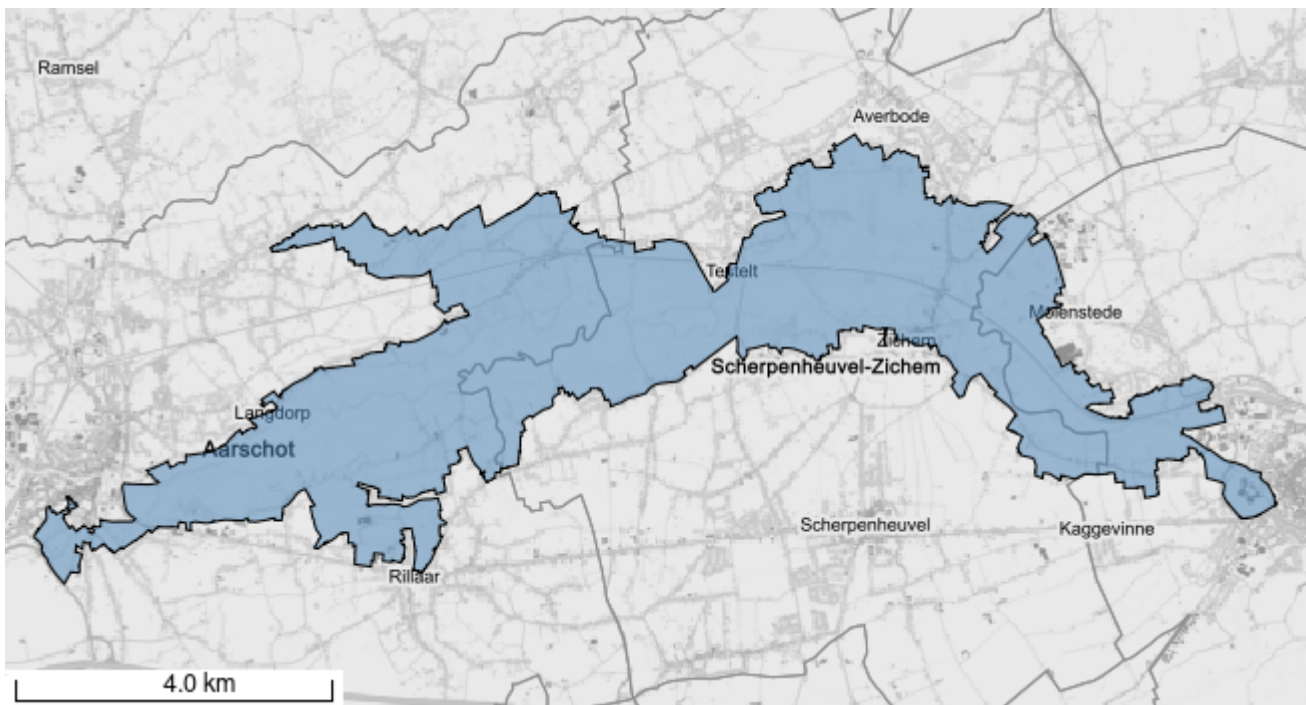

Het opgevraagde perceel is geen:

- Beschermd monument
- Beschermd cultuurhistorisch landschap
- Beschermd archeologische site
- Overgangszone
- Beschermd stads- of dorpsgezicht
- Vastgestelde historische tuin of park
- Vastgestelde archeologische zone
- Vastgestelde houtige beplanting met erfgoedwaarde
- Vastgesteld bouwkundig erfgoed
- Vastgesteld landschappelijk erfgoed
- Erfgoedlandschap
- Gebied geen archeologie
- Unesco werelderfgoed kernzone
- Unesco werelderfgoed bufferzone