

Oudestraat 77

9600 Ronse

Installation est contrôlée par:
OCB, Kon. Aafrikaans 60, 3560 Kontich
Inspecteur: VAN LANCKER Stefan

Date: 08082017

PV n°: 488866

Signature: 

Electrische schema's

Kast 1 & 2

Klantverantw.:
Opdrachtn.:
Klantnr. :
Cont.pers.:
Tel.: -
Fax: -
GSM: -
e-mail: peter.de.weer@telenet.be



Onafhankelijk Controle Bureel v.z.w.

ProKo.: LS01
Verslagnr.: 4888610
Voorl. verslagnr.:
Datum: 08/08/2017

Klant / Opdrachtgever:
DE WEER PETER
NINOOFSESTWG 466
9600 RONSE

Afdeling: ELE

VERSLAG VAN ONDERZOEK VAN EEN ELEKTRISCHE L.S. INSTALLATIE VOOR EEN DEFINITIEVE OF RESIDENTIELE AANSLUITING
(uitgevoerd onder BELAC accreditatie volgens interne procedure QPRO/ELE/001, §7.3)

ALGEMEENHEDEN

Toestel/Install. ID: Aard installatie: vernieuwd Type lokalen: woning
Plaats onderzoek: OUDE STRAAT 77 RONSE 9600
Aard onderzoek: gelijkvormigheidsonderzoek voor indienststelling Volgens AREI Art.: 86/270
Datum onderzoek: 08/08/2017 Volgende binnen 300 maand of vóór 31/08/2042 Onderzoeker: VAN LANCKER STEFAAN
Eigendom van: - VANSCHOORISSE NICOLE
Installateur: - DE WEER PETER
B.T.W.: - ID-kaart: - Uitgereikt te: - Datum: -

BESCHRIJVING

EAN nr.: - Teller nr.: - Stand I: - Stand II: -
Aansluiting: ondergronds Wachtbuis: geplaatst Isolatieplaat: aanwezig
Dienstspanning: 2 x 231 V Max. beveiliging: 40A Hoofdbeveiliging: aut. 2p 40A Schak.: aut.maatsch.
Meter-bordverbinding: kabeltype: XVB aantal geleiders: 4 doorsnede: 10 mm²
Voedingsbekabeling: kabeltype: EXVB aantal geleiders: 4 doorsnede: 10 mm²
Aardelektrode: type: pennen sectie: 16 mm² spreidingswaarde: 8 Ohm
Diff. schak.: algemene: 2p 40A/300mA is verzegeld met loodje: in orde bijkomende dif.: 2p 40A/300mA
Werking testknop: in orde Controle foutlus: in orde Algemene isolatieweerstand: > 1 MOhm
Installatie uitgevoerd overeenkomstig schema's: in orde Staat van het vast elektrisch materieel: in orde
Bescherming tegen elektrische schokken: rechtstreekse aanraking: in orde onrechtstreekse aanraking: in orde
Continuïteit PE- en equipotentiaal verbinding: in orde Vast opgesteld en verplaatsbaar materieel: in orde
Beschrijving installatie - toestellen: ■ zie schema in bijlage ■ ééndraadschema en situatieschema werd voor gezien getekend
Nog niet geplaatst: keuken badkamer C.V. gasmeter watermeter hoofd - bijkomende - equipotentiaal verbinding
Aantal borden: 2 Aantal eindstroombanen: 25

VASTSTELLINGEN - Nota (N) - Opmerking (O) - Inbreuk (I) - de nummers verwijzen naar de standaard inbreuken

Geen.

BESLUIT

De installatie is conform aan het AREI. De installatie mag in dienst gesteld worden/blijven.
De installatie dient opnieuw gecontroleerd uiterlijk op hoger vermelde datum, zoals voorzien door art. 271 van het AREI, alsook voor de ingebruikname van elke belangrijke wijziging of beduidende uitbreiding, uitgevoerd voor deze datum.

Voor de Technisch Directeur,

De Agent-onderzoeker

Oudestraat 77

9600 Ronse

Electrische schema's

Kast 1

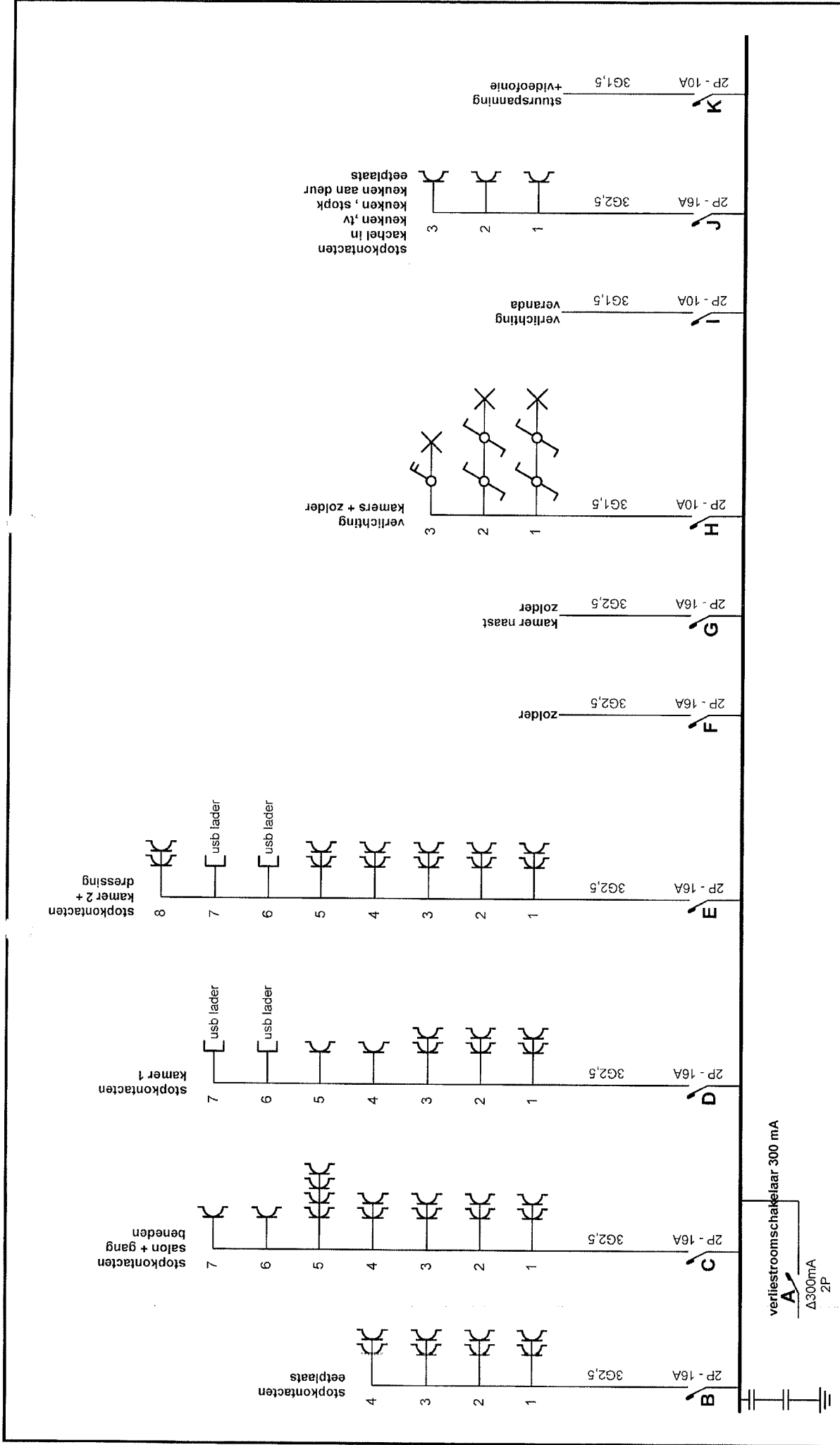

<p>Erkend Organisme O.C.B. Koningin Astridlaan 60 2550 Kontich Tel.: 03 451 37 00 Fax: 03 451 37 10 e-mail: def.ale@ocb.be</p>	<p>Plaats van de elektrische installatie Oude straat 77 9600 Ronse</p>	<p>Installateur De Weer Ninoofsesteenweg 466 9600 Ronse Tel.: 055 21 76 33 GSM: 0478 58 54 76 Fax: 055 21 76 33 e-mail: peter.de.weer@telenet.be BTW BE 0736.278.104</p>	<p>p. 1/9 Eendraadschema 2 x 230V ~ 50Hz</p>
---	---	--	--

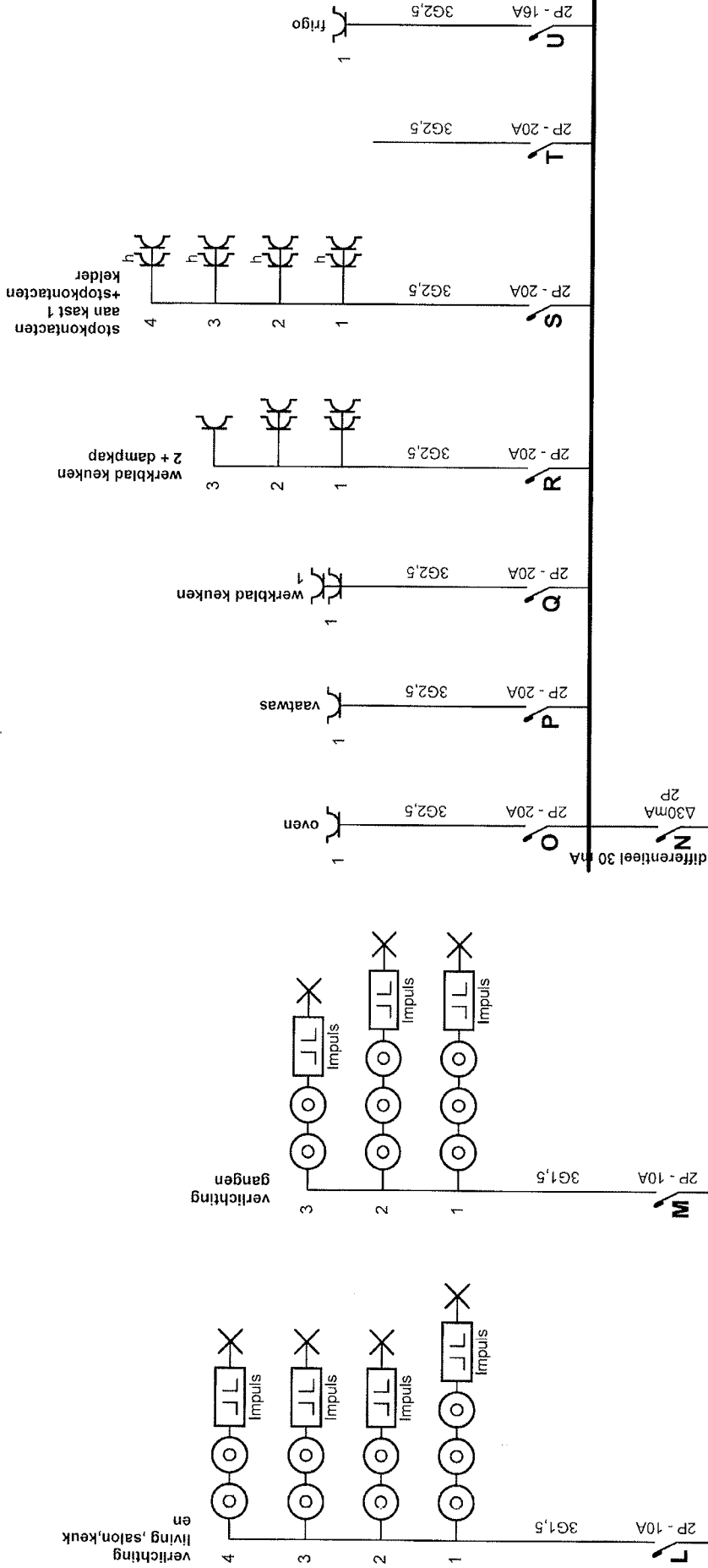

Erkend Organisme
 O.C.B.
 Koningin Astridlaan 60
 2550 Kontich
 Tel.: 03 451 37 00
 Fax: 03 451 37 10
 e-mail: dep.ele@ocb.be

Plaats van de elektrische installatie
 Oude straat 77
 9600 Ronse

Installateur
 De Weer
 Ninoofsesteenweg 466
 9600 Ronse
 Tel.: 055 21 76 33 GSM: 0478 58 54 76
 Fax: 055 21 76 33
 e-mail: peter.de.weer@telenet.be
 BTW BE 0736.278.104

p. 2/9
Eendraadschema
 2 x 230V ~ 50Hz

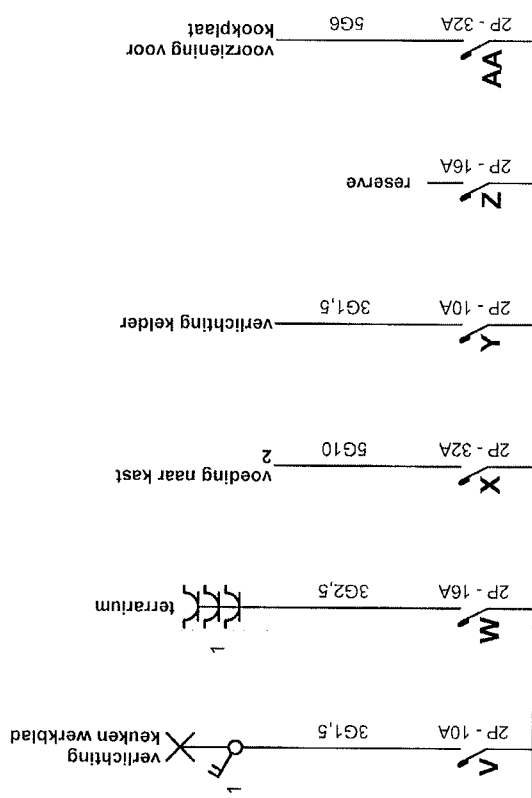

Erkend Organisme
 O.C.B.
 Koningin Astridlaan 60
 2550 Kontich
 Tel.: 03 451 37 00
 Fax: 03 451 37 10
 e-mail: dep.ele@ocb.be

Plaats van de elektrische installatie
 Oude straat 77
 9600 Ronse

Installateur
 De Weer
 Ninooftsesteenweg 466
 9600 Ronse
 Tel.: 055 21 76 33 GSM: 0478 58 54 76
 Fax: 055 21 76 33
 e-mail: peter.de.weer@telenet.be
 BTW BE 0736.278.104

p. 3/9
Eendraadschema
 2 x 230V ~ 50Hz

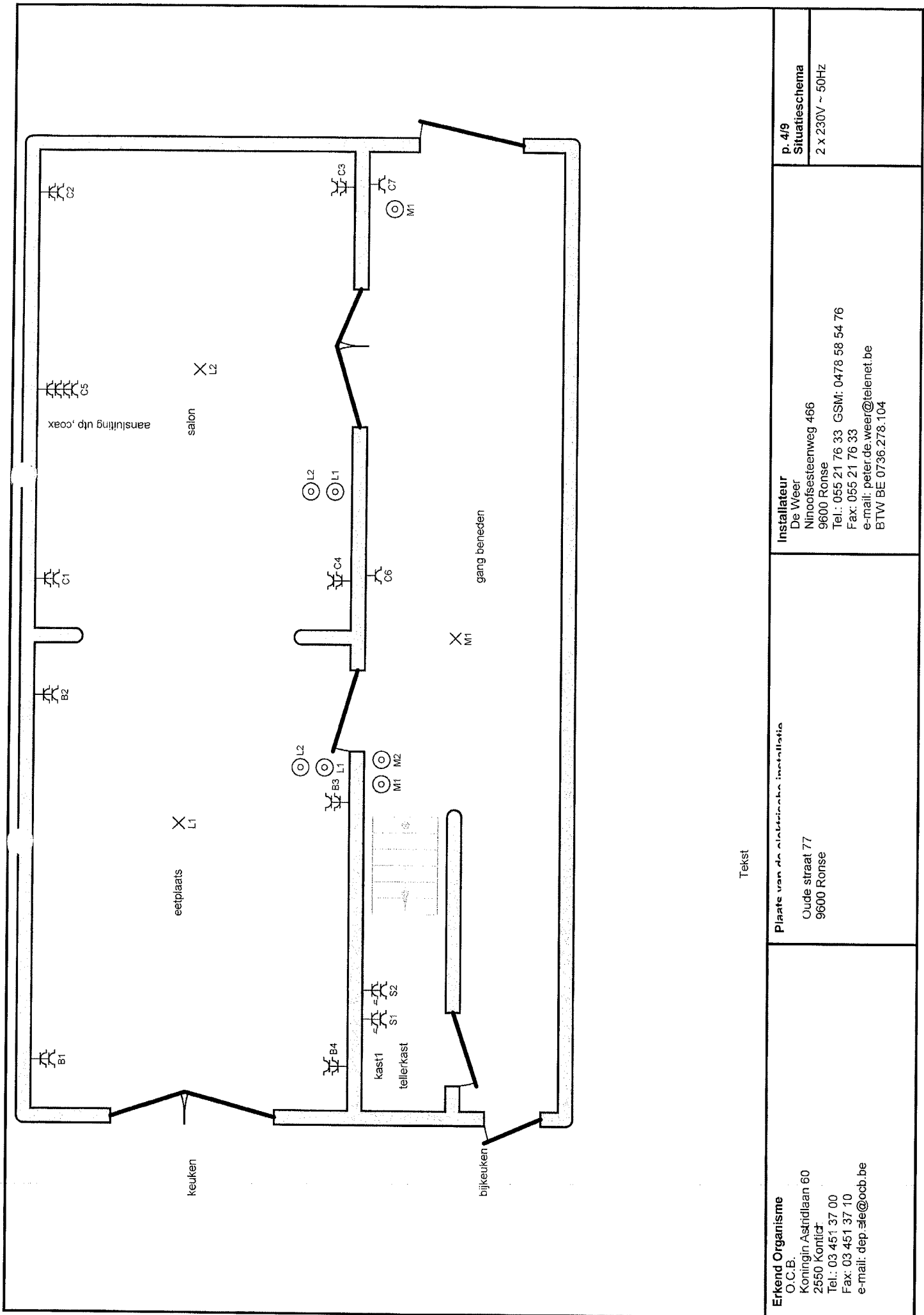

Tekst

Erkend Organisme
 O.C.B.
 Koningin Astridlaan 60
 2550 Kontich
 Tel.: 03 451 37 00
 Fax: 03 451 37 10
 e-mail: dep.s@ocb.be

Plaats van de elektrische installatie
 Oude straat 77
 9600 Ronse

Installateur
 De Weer
 Ninoofsesteenweg 466
 9600 Ronse
 Tel.: 055 21 76 33 GSM: 0478 68 54 76
 Fax: 055 21 76 33
 e-mail: peter.de.weer@telenet.be
 BTW BE 0736.278.104

p. 4/9
Situatieschema
 2 x 230V ~ 50Hz

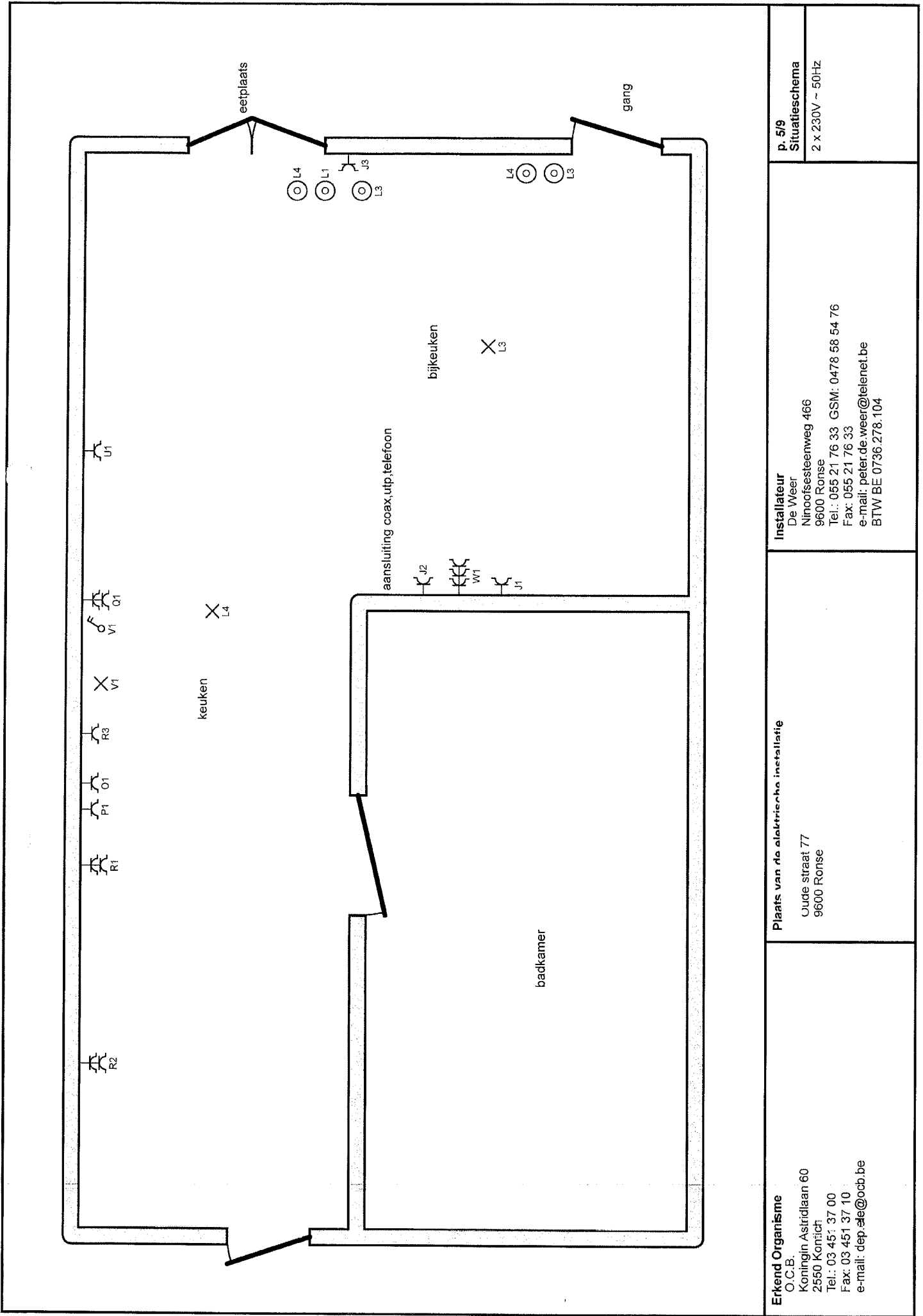

Erkend Organisme
 O.C.B.
 Koningin Astridlaan 60
 2560 Kontich
 Tel.: 03 451 37 00
 Fax: 03 451 37 10
 e-mail: dep.sle@ocb.be

Plaats van de elektrische installatie
 Oude straat 77
 9600 Ronse

Installateur
 De Weer
 Niroofsesteenweg 466
 9600 Ronse
 Tel.: 055 21 76 33 GSM: 0478 58 54 76
 Fax: 055 21 76 33
 e-mail: peter.de.weer@telenet.be
 BTW BE 0736.278.104

p. 5/9
Situatieschema
 2 x 230V ~ 50Hz

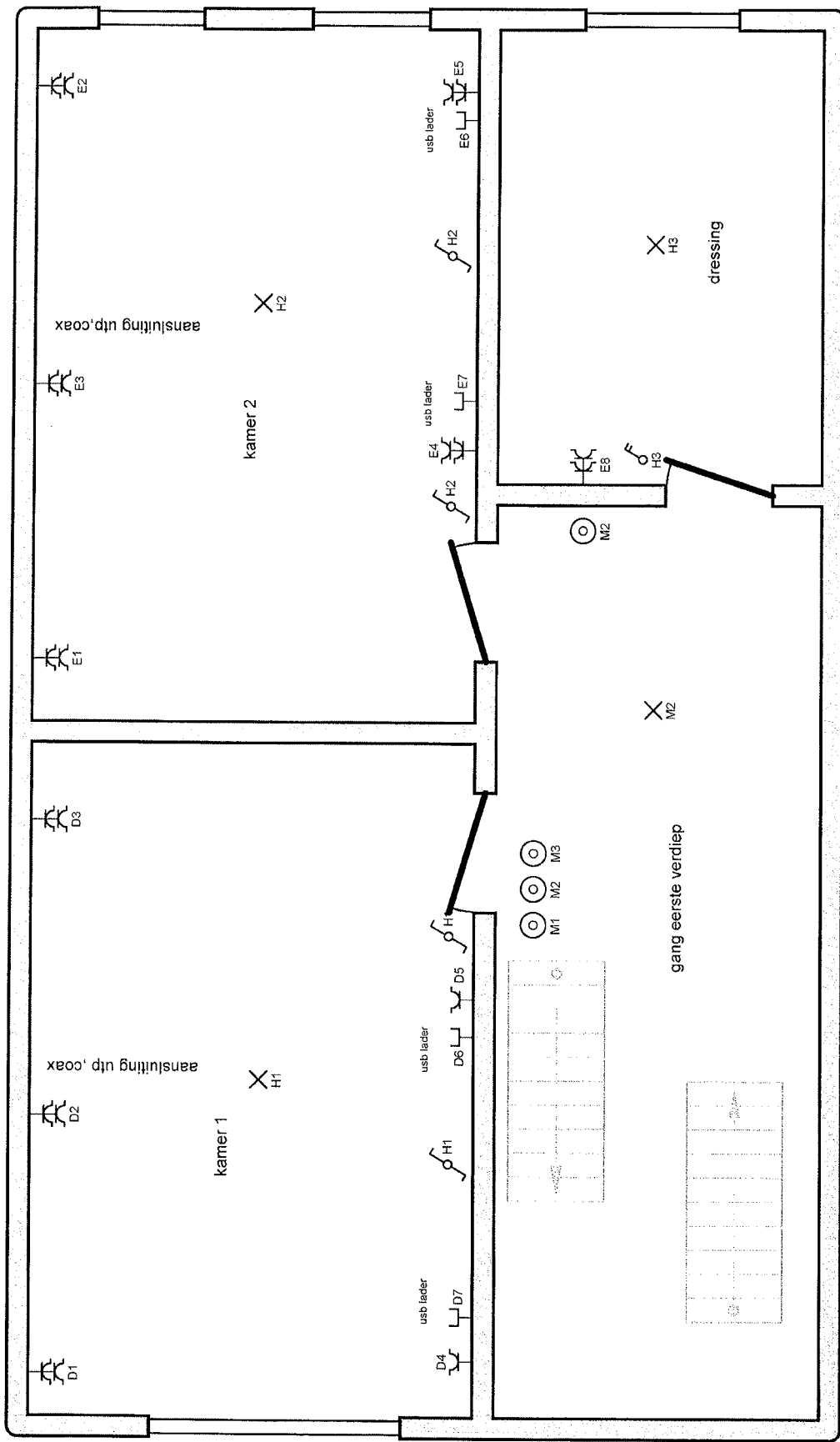

Erkend Organisme
 O.C.B.
 Koningin Astridlaan 60
 2550 Kontich
 Tel.: 03 451 37 00
 Fax: 03 451 37 10
 e-mail: dep.ela@ocb.be

Plaats van de elektrische installatie
 Oude straat 77
 9600 Ronse

Installateur
 De Weer
 Ninoo'sessteenweg 466
 9600 Ronse
 Tel.: 055 21 76 33 GSM: 0478 68 54 76
 Fax: 055 21 76 33
 e-mail: peter.de.weer@telenet.be
 BTW BE.0736.278.104

p. 6/9
Situatieschema
 2 x 230V ~ 50Hz

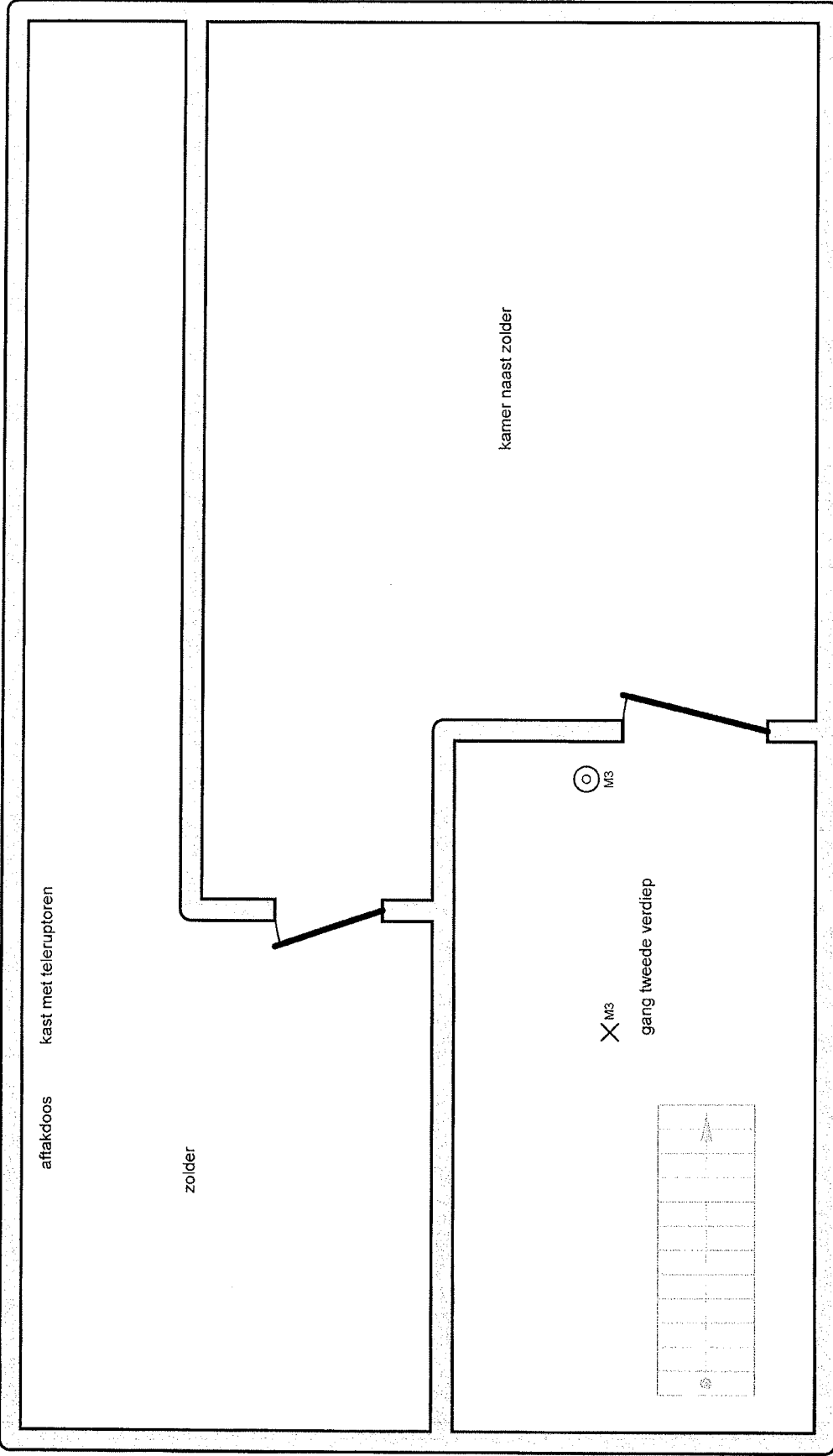

Erkend Orga: isme
 O.C.B.
 Koningin Astridlaan 60
 2550 Kontich
 Tel.: 03 451 37 00
 Fax: 03 451 37 10
 e-mail: dep.ele@ocb.be

Plaats van de elektrische installatie
 Oude straat 77
 9600 Ronse

Installateur
 De Weer
 Ninoofssesteenweg 466
 9600 Ronse
 Tel.: 055 21 76 33 GSM: 0478 58 54 76
 Fax: 055 21 76 33
 e-mail: peter.de.weer@telenet.be
 BTW BE 0736.278.104

p. 7/9
Situatieschema
 2 x 230V ~ 50Hz

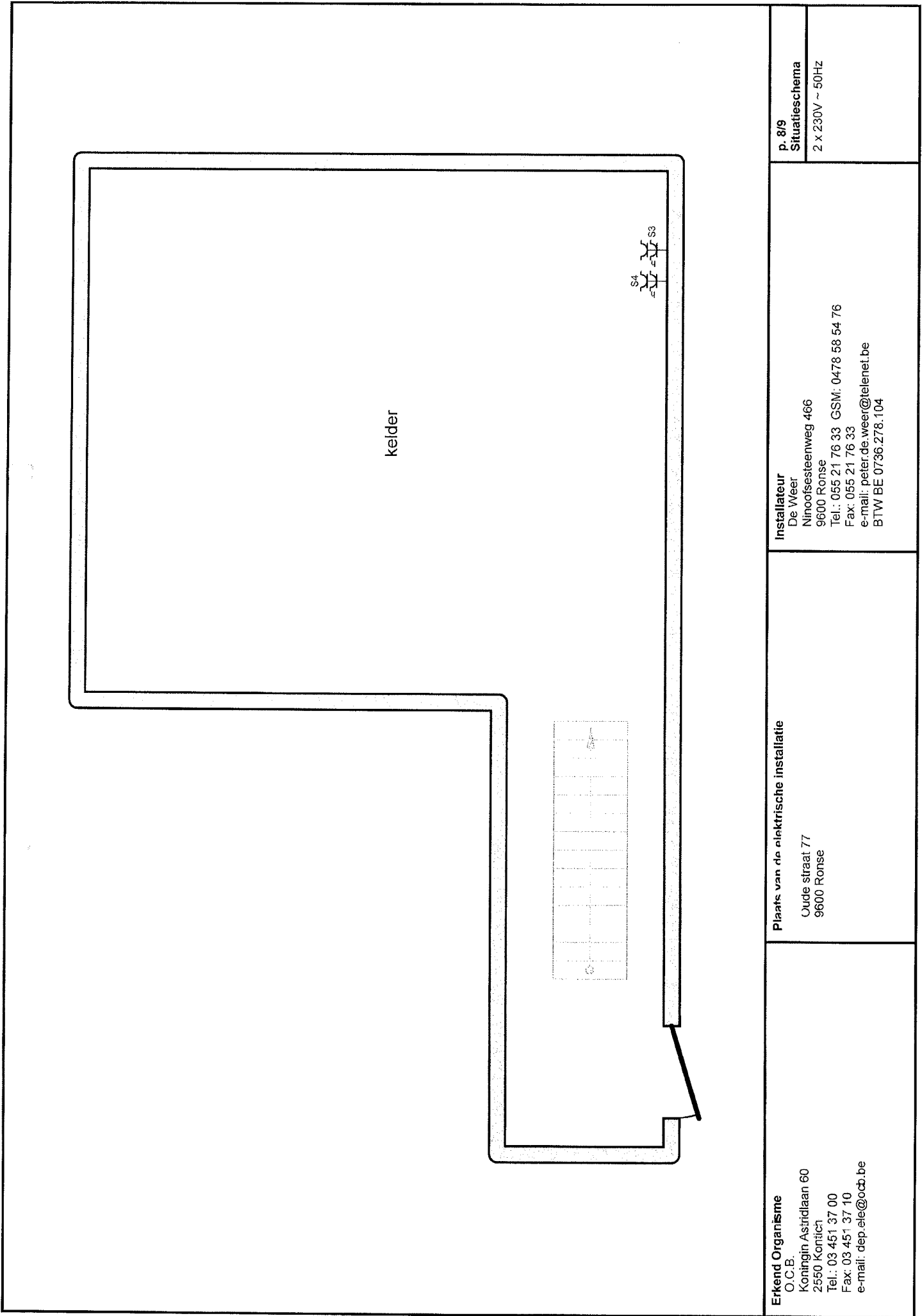

kelder

S4
S3

Erkend Organisme
O.C.B.
Koningin Astridlaan 60
2550 Kontich
Tel.: 03 451 37 00
Fax: 03 451 37 10
e-mail: dep.ele@ocb.be

Plaats van de elektrische installatie
Oude straat 77
9600 Ronse

Installateur
De Weer
Ninoofsessteenweg 466
9600 Ronse
Tel.: 055 21 76 33 GSM: 0478 58 54 76
Fax: 055 21 76 33
e-mail: peter.de.weer@telenet.be
BTW BE 0736.278.104

p. 8/9
Situatieschema
2 x 230V ~ 50Hz

A veriestroomschakelaar 300 mA
B stopcontacten eetplaats
C stopcontacten salon + gang beneden
D stopcontacten kamer 1
E stopcontacten kamer 2 + dressing
F zolder
G kamer naast zolder
H verlichting kamers + zolder
I verlichting veranda
J stopcontacten kachel in keuken ,tv keuken , stopk keuken aan deur eetplaats
K stuurspanning +videofonie
L verlichting living ,salon,keuken
M verlichting gangen
N differentieel 30 mA
O oven
P vaatwas
Q werkblad keuken 1
R werkblad keuken 2 + dampkap
S stopcontacten aan kast 1 +stopcontacten kelder
T

U frigo
V verlichting keuken werkblad
W terrarium
X voeding naar kast 2
Y verlichting kelder
Z reserve
AA voorziening voor kookplaat

Erkend Organisme
O.C.B.
Koningin Astridlaan 60
2550 Kontich
Tel.: 03 451 37 00
Fax: 03 451 37 10
e-mail: dep.e@ocb.be

Plaats van de elektrische installatie
Oude straat / /
9600 Ronse

Installateur
De Weer
Ninoofssesteenweg 466
9600 Ronse
Tel.: 055 21 76 33 GSM: 0478 58 54 76
Fax: 055 21 76 33
e-mail: peter.de.weer@telenet.be
BTW BE 0736.278.104

p. 9/9
Lijst Kringen
2 x 230V ~ 50Hz

Oudestraat 77

9600 Ronse

Electrische schema's

Kast 2

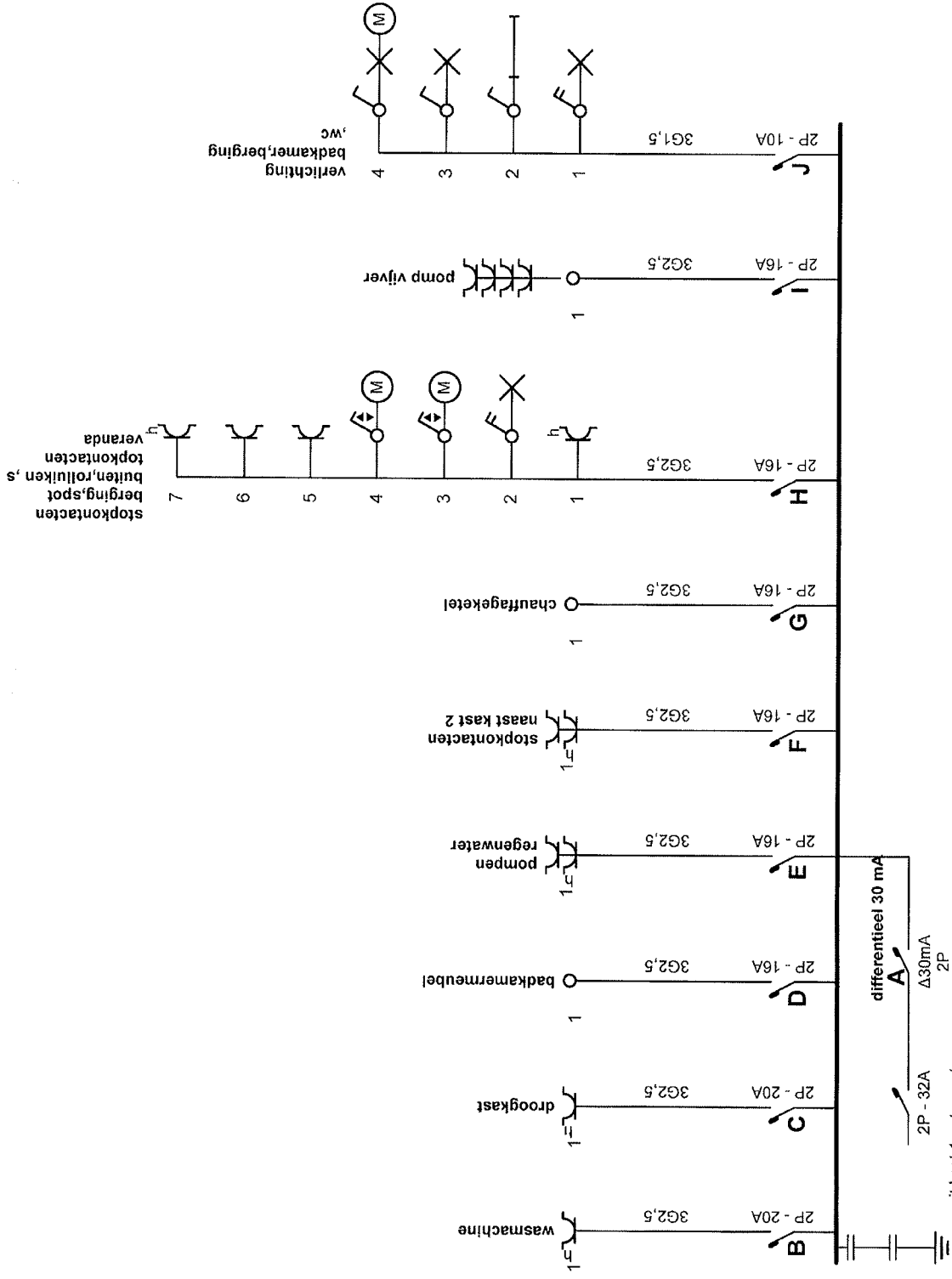

Erkend Organisme
 O.C.B.
 Koningin Astridlaan 60
 2550 Kortrijk
 Tel.: 03 451 37 00
 Fax: 03 451 37 10
 e-mail: dep.ete@ocb.be

Plaats van de elektrische installatie
 Oude straat 77
 9600 Ronse

Installateur
 De Weer
 Ninofsessteenweg 466
 9600 Ronse
 Tel.: 055 21 76 33 GSM: 0478 58 54 76
 Fax: 055 21 76 33
 e-mail: peter.de.weer@telenet.be
 BTW BE 0736.278.104

p. 1/4
Eendraadschema
 2 x 230V ~ 50Hz

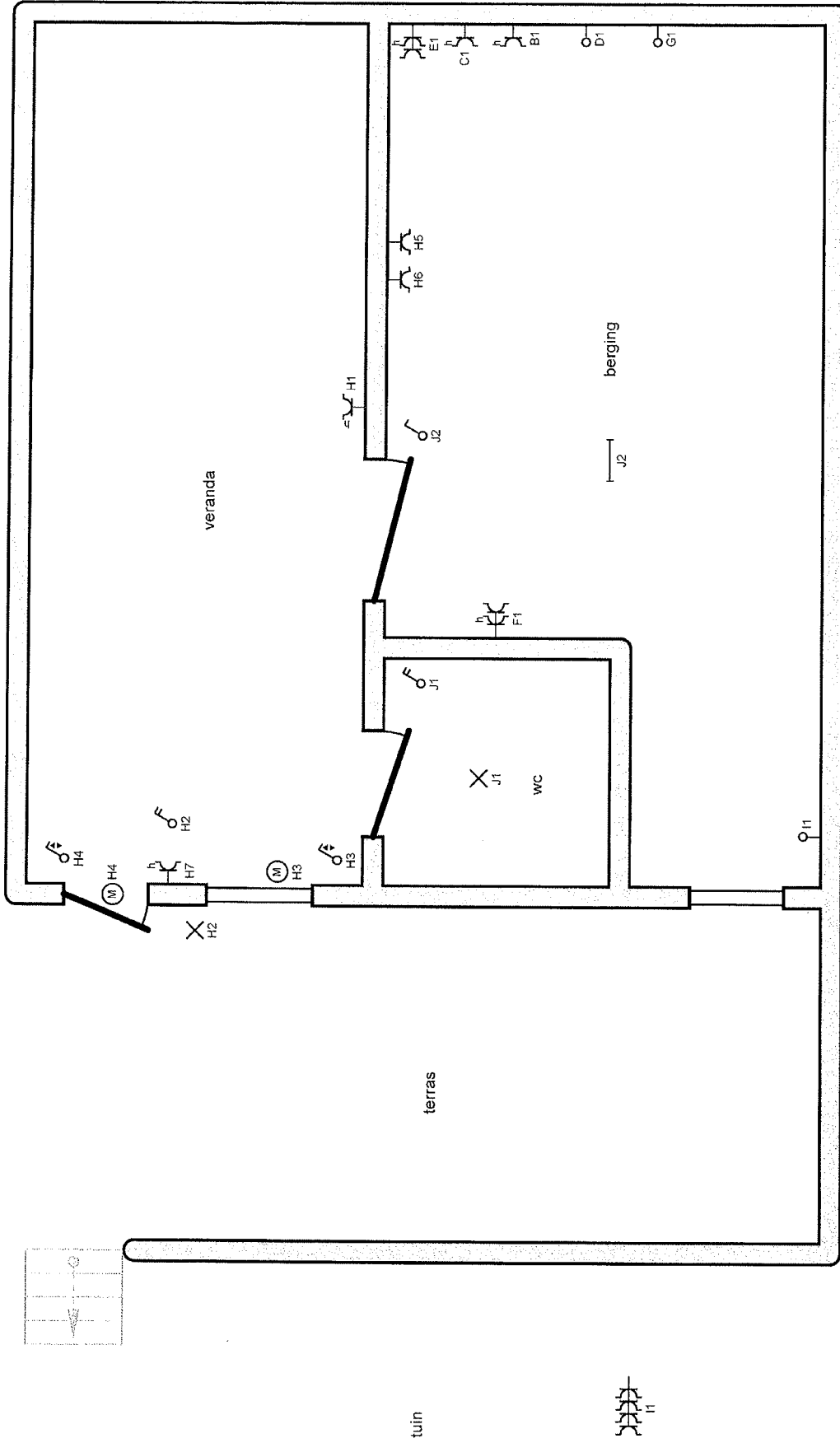

Erkend Organisme
 O.C.B.
 Koningin Astridlaan 60
 2550 Kontich
 Tel.: 03 451 37 00
 Fax: 03 451 37 10
 e-mail: dep.ele@ocb.be

Plaats van de elektrische installatie
 Oude straat 77
 9600 Ronse

Installateur
 De Weer
 Ninoofsesteenweg 466
 9600 Ronse
 Tel.: 055 21 76 33 GSM: 0478 58 54 76
 Fax: 055 21 76 33
 e-mail: peter.de.weer@telenet.be
 BTW BE 0736.278.104

p. 2/4
Situatieschema
 2 x 230V ~ 50Hz

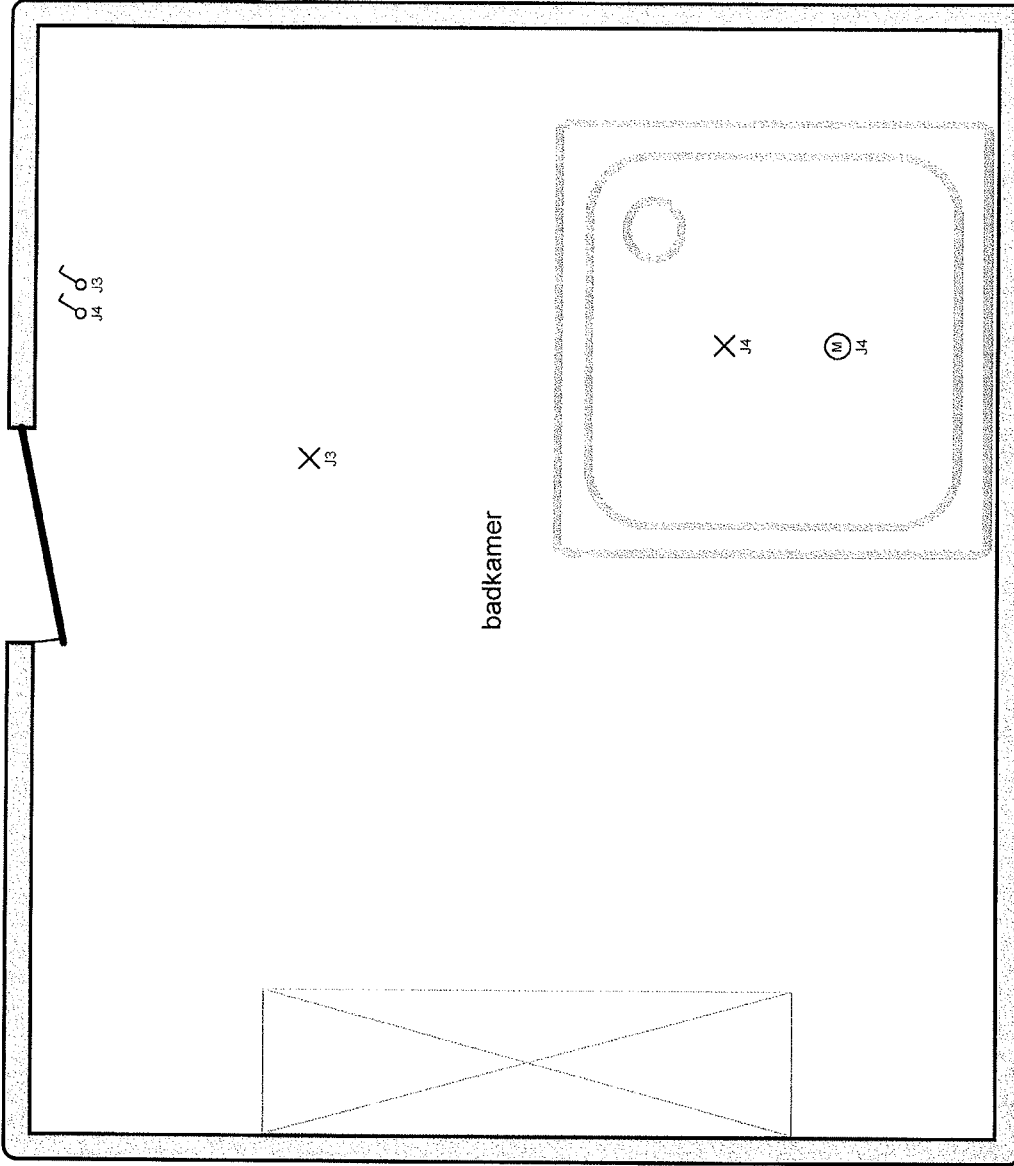

Erkend Organisme

O.C.B.
 Koningin Astridlaar 60
 2550 Kontich
 Tel.: 03 451 37 00
 Fax: 03 451 37 10
 e-mail: dep.ele@ocb.be

Plaats van de elektrische installatie

Oude straat 11
 9600 Ronse

Installateur

De Weer
 Ninofsesteenweg 466
 9600 Ronse
 Tel.: 055 21 76 33 GSM: 0478 58 54 76
 Fax: 055 21 76 33
 e-mail: peter.de.weer@telenet.be
 BTW BE 0736.278.104

- A** differentieel 30 mA
- B** wasmachine
- C** droogkast
- D** badkamermeubel
- E** pompen regenwater
- F** stopcontacten naast kast 2
- G** chaffageketel
- H** stopcontacten berging, spot buiten, rolluiken, stopcontacten veranda
- I** pomp vijver
- J** verlichting badkamer, berging, wc

Erkend Organisme
 O.C.B.
 Koningin Astridlaan 60
 2550 Kontich
 Tel.: 03 451 37 00
 Fax: 03 451 37 10
 e-mail: dep.sle@ocb.be

Plaats van de elektrische installatie
 Oude straat 77
 9600 Ronse

Installateur
 De Weer
 Ninofsesteenweg 466
 9600 Ronse
 Tel.: 055 21 76 33 GSM: 0478 58 54 76
 Fax: 055 21 76 33
 e-mail: peter.de.weer@telenet.be
 BTW BE 0736.278.104

p. 4/4
Lijst Kringen
 2 x 230V ~ 50Hz