

Agentschap  
Onroerend  
Erfgoed

---

# PERCEELRAPPORT ONROEREND ERFGOED

Perceelnummer 45015B0529/00B000

---

Dit rapport is opgevraagd op 08-03-2024 om 08.48 uur via <https://geo.onroenderfgoed.be>.

De gegevens in dit perceelrapport zijn een momentopname van de situatie op het moment van de opvraging. Raadpleeg <https://geo.onroenderfgoed.be> voor de meest actuele juridische situatie. Deze kan nadien nog veranderen.

## INLEIDING

Het Perceelrapport Onroerend Erfgoed bevat gegevens van het agentschap Onroerend Erfgoed over het aanwezige erfgoed op een perceel. Het rapport biedt een overzicht van het erfgoed waaraan juridische gevolgen verbonden zijn.

Op [www.onroenderfgoed.be](http://www.onroenderfgoed.be) vindt u alle informatie over de soorten erfgoed, uw rechten en plichten en mogelijkheden tot financiële steun en fiscale voordelen.

## ADMINISTRATIEVE GEGEVENS

Postadres(sen): Niet gekend

Gemeente: Kruisem

Kadastrale afdeling: KRUISEM 6 AFD/HUISE/

Kadastrale sectie: B

Perceel: 0529/00B000

Capakey: 45015B0529/00B000

Oppervlakte perceel: 24610.15m<sup>2</sup>

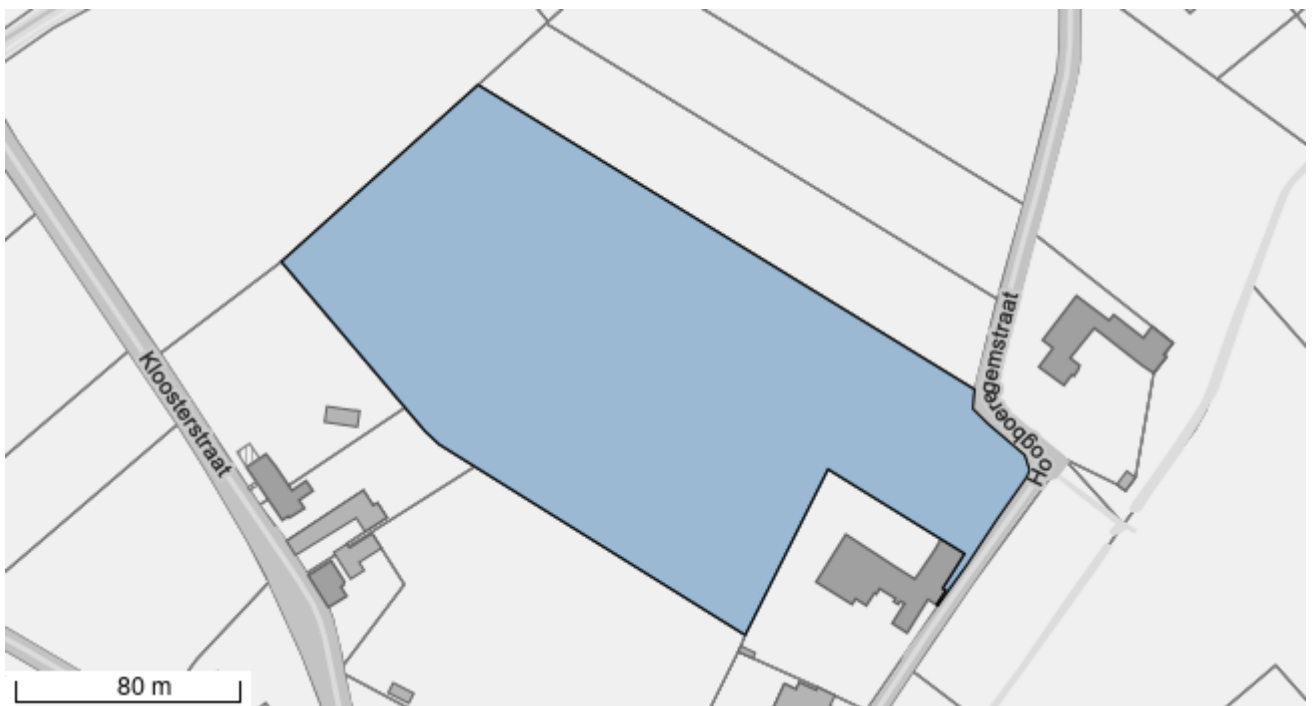

## VASTGESTELD ERFGOED

### VASTGESTELD LANDSCHAPSATLASRELICT

Schelde-Leie interfluvium

<https://id.erfgoed.net/aanduidingsobjecten/10408>

Besluiten:

<https://id.erfgoed.net/besluiten/5079>

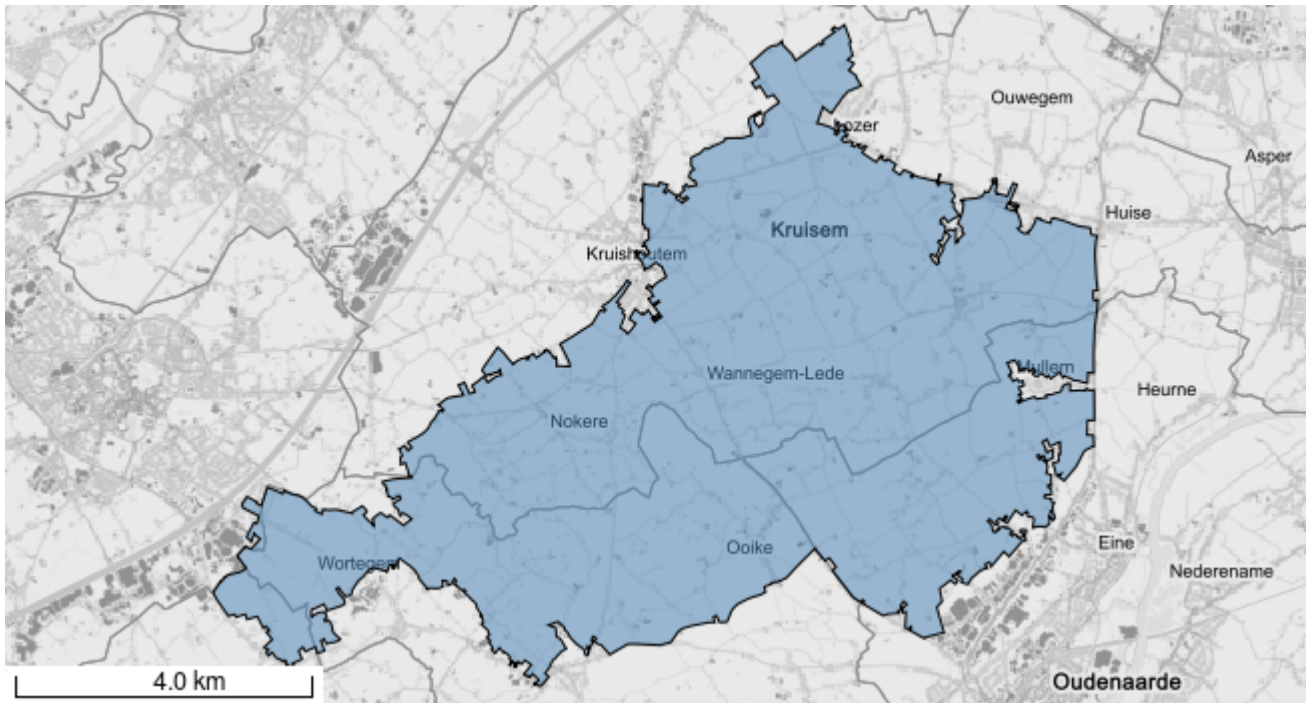

## Het opgevraagde perceel is geen:

- Beschermd monument
- Overgangszone
- Beschermd stads- of dorpsgezicht
- Beschermd cultuurhistorisch landschap
- Beschermd archeologische site
- Vastgestelde archeologische zone
- Vastgestelde historische tuin of park
- Vastgesteld landschappelijk erfgoed
- Vastgestelde houtige beplanting met erfgoedwaarde
- Vastgesteld bouwkundig erfgoed
- Erfgoedlandschap
- Gebied geen archeologie
- Unesco werelderfgoed bufferzone
- Unesco werelderfgoed kernzone