

TECHNISCH BUREAU VERBRUGGHEN

VZW



Controleorganisme erkend door het ministerie

BTW ANTWERPEN
Van der Sweepstraat 3 bus 44
2000 Antwerpen
Tel. 03 216 28 90
Fax 03 238 86 65
BTW BRUSSEL
Ruisbroeksesteenweg 75
1190 Brussel
Tel. 02 230 81 82
Fax 02 230 80 08

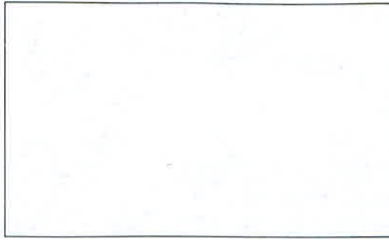

O. ref.: _____

U. ref.: _____

VERSLAG NR.: 93/131220/01

PROCES-VERBAAL OVER HET ONDERZOEK VAN EEN ELEKTRISCHE LAAGSPANNINGSINSTALLATIE

ADRES INSTALLATIE: Bertormingstraat 26
2018 Antwerpen

EIGENAAR: _____

Adres: _____

OPDRACHTGEVER: _____

Adres: _____

INSTALLATEUR: _____

Adres: _____

BTW of IK: _____

EAN: _____
Ref.: _____ Teller nr. _____
Index: _____

Datum van het onderzoek: 20/12/2013 Aard van het onderzoek: gelijkvormigheidsonderzoek - controlebezoek volgens:

(AREI art. 270) (AREI art. 271) (AREI art. 276) (AREI art. 276bis) (APAB art. 262) (K.B.4.12.2012) (F.R. art. 231) (Voorschr. DNB)

Aard installatie: Nieuwe - ~~Uitbreiding~~ - ~~Wijziging~~ - ~~Voorlopig~~ - ~~Verzwarend~~ - ~~Verkoop wooneenheid~~. Type der lokalen: Appartement

Begin werken: Fundering vóór na 1.10.81 - Elektrische installatie vóór na 1.10.81 - 1.1.83 AREI art.86 2e verdieping

Aansluiting: Spanning 2x230 V Bescherming van de aansluiting 40 A Aut flux

dingkabel hoofdbord: 2 X 10 mm² Alg. schakelaar: type 201

type van de aardelektrode: lus - baren - pennen - horizontale geleider Schema: TT

Aantal borden: 2 ; Aantal eindstroombanen: 4 ; RA: 24 Ohm; RI tot 100 MOhm

Uitwendige invloedsfactoren: _____

BESCHRIJVING: _____

* stroombringen: zie eendraadpleno's.

UITGEVOERDE CONTROLES: zie verso _____

VASTGESTELDE INBREUKEN EN/OF NOTA'S: Geen

PLICHTEN VAN DE EIGENAARS, BEHEERDERS OF HUURDERS: Zie keerzijde.

BESLUIT 1. De installatie is conform. De ingangsklemmen van de algemene ADS werden verzegeld en de éénraads- en situatieschema's werden voor gezien getekend. De installatie dient opnieuw gecontroleerd uiterlijk op 20/12/2013 (art. 271 AREI) alsook vóór de ingebruikname van elke belangrijke wijziging of beduidende uitbreiding, uitgevoerd voor deze datum.
2. De installatie is niet conform.
3. De installatie mag in dienst blijven indien zonder vertraging wordt voldaan aan de vastgestelde inbreuken en de gepaste maatregelen getroffen worden opdat de installatie geen gevaar vormt voor personen of goederen. De installatie is niet conform. De installatie dient opnieuw gecontroleerd te worden door (hetzelfde) organisme uiterlijk op _____

DE AGENT-ONDERZOEKER: nr. + naam + handtekening

Handwritten signature: G. SEGERS

De directeur,



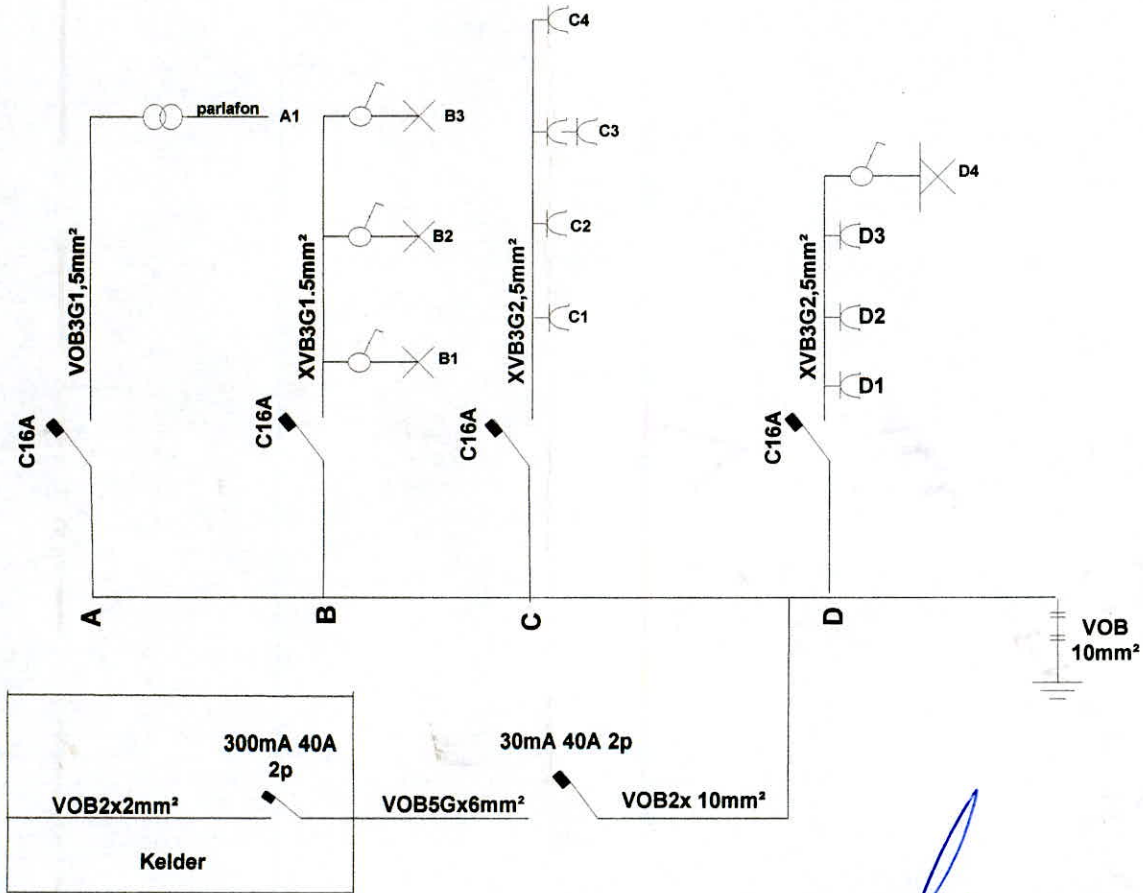

[Handwritten signature]
gs JEGENI BTU
20/12/13

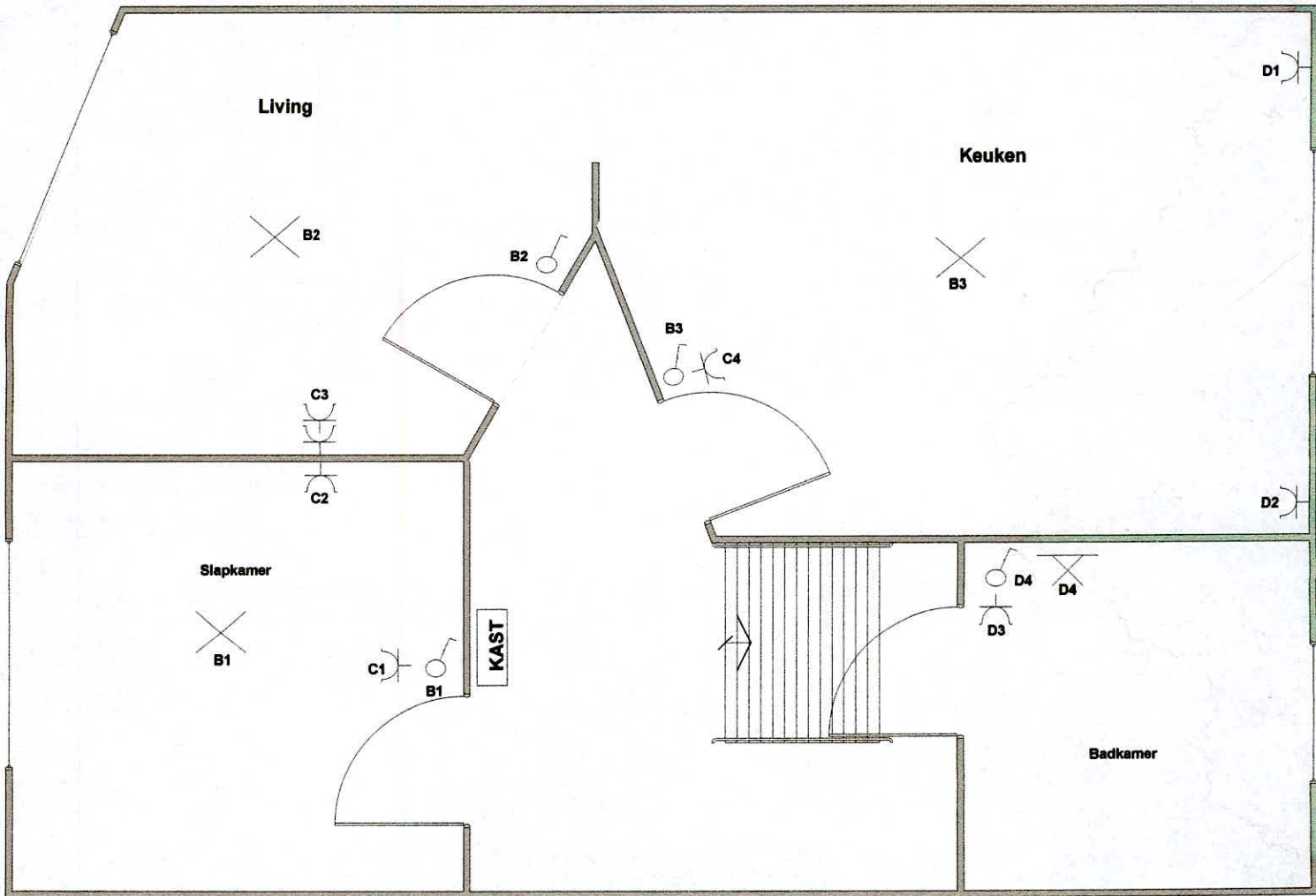



Beter Zeker.

U. Ref.: _____ O. Ref.: _____ Verslagnr.: B3/11-1224/08

**PROCES-VERBAAL OVER HET ONDERZOEK
VAN EEN ELEKTRISCHE LAAGSPANNINGSINSTALLATIE**

- Technisch Bureau Verbruggen vzw. www.btvcontrol.be
- BTV Antwerpen Tel. 03 216 28 90 btv.antwerpen@btvcontrol.be
 - BTV Brabant-Wallon Tel. 081 65 84 59 btv.brabantwallon@btvcontrol.be
 - BTV Brussel Tel. 02 230 81 82 btv.brussel@btvcontrol.be
 - BTV Hainaut Tel. 064 33 64 55 btv.hainaut@btvcontrol.be
 - BTV Liège Tel. 04 253 19 72 btv.liege@btvcontrol.be
 - BTV Limburg Tel. 011 42 18 34 btv.limburg@btvcontrol.be
 - BTV Namur / Luxembourg Tel. 083 21 35 27 btv.namur@btvcontrol.be
 - BTV Oost-Vlaanderen Tel. 09 252 45 45 btv.oostvlaanderen@btvcontrol.be
 - BTV Vlaams-Brabant Tel. 016 63 47 45 btv.vlaamsbrabant@btvcontrol.be
 - BTV West-Vlaanderen Tel. 056 70 54 05 btv.westvlaanderen@btvcontrol.be

ADRES INSTALLATIE: Vertormingstraat 26
2018 Antwerpen

EIGENAAR : _____
 Adres: _____
 OPDRACHTGEVER : ~~_____~~
 Adres : _____
 INSTALLATEUR : _____
 Adres : _____
 BTW of IK : _____

EAN: _____
 Teller nr. _____
 Index : _____

ALGEMENE BESCHRIJVING, KENMERKEN, ONDERZOEK EN METINGEN:

Datum van het onderzoek : 24/11/15 Aard van het onderzoek : gelijkvormigheidsonderzoek - ~~eerste controle~~ - controlebezoek volgens :
 (AREI art. 270) (AREI art. 271) (AREI art. 276) (AREI art. 276bis) (ARAB art.262) (K.B.4.12.2012) (T.R. art. 231) (Voorschr. DNB) AREI art 278

Aard installatie : Nieuwe - Uitbreiding - Wijziging - ~~Voorlopig~~ - Verzwaring - Verkoop wooneenheid: Type der lokalen : APP 2de verdieping

Begin werken : Fundering ~~vóór~~-na 1.10.81 - Elektrische installatie vóór-na 1.10.81 - ~~11.83~~ AREI art.86

Aansluiting : Spanning 2x230 V Bescherming van de aansluiting 40 A Aut Max

Voedingskabel hoofdbord : 4 X 6 mm² Alg. schakelaar : type AD1

Type van de aardelektrode : 2 lus - baren - pennen - ~~horizontale geleider~~ Schema : TT

Aantal borden : 2 ; Aantal eindstroombanen : 10 ; RA : 20 Ohm; RI tot 50 MOhm

Uitwendige invloedsfactoren: _____

BESCHRIJVING: _____

UITGEVOERDE CONTROLES : zie verso

VASTGESTELDE INBREUKEN EN/OF NOTA'S : geen

PROCES-VERBAAL VAN HET GELIJKVORMIGHEIDSONDERZOEK
gezien op _____
de aangestelde van de stroomverdelers
naam : _____
handtekening : _____

BESLUIT

- 1. De installatie is **conform**. De ingangsklemmen van de algemene ADS werden verzegeld en de één draads- en situatieschema's werden voor gezien getekend. De installatie dient opnieuw gecontroleerd uiterlijk op 22/11/16 (art. 271 AREI) alsook vóór de ingebruikname van elke belangrijke wijziging of beduidende uitbreiding, uitgevoerd voor deze datum.
- 2. De installatie is **niet conform**.
- 3. De installatie mag in dienst blijven indien zonder vertraging wordt voldaan aan de vastgestelde inbreuken en de gepaste maatregelen getroffen worden opdat de installatie geen gevaar vormt voor personen of goederen. De installatie is **niet conform**. De installatie dient opnieuw gecontroleerd te worden door (hetzelfde) organisme uiterlijk op _____.

PLICHTEN VAN DE EIGENAARS, BEHEERDERS OF HUURDERS : ZIE KEERZIJDE.

De agent-onderzoeker,
 (nr., naam, handtekening)
B. JEGERS



* V E R S L A G - R A P P O R T *

voor de Directeur,



Maatschappelijke zetel: Neerveldstraat 109, bus 6, B-1200 Brussel