

Atlas Controle
Chaussée De La Hulpe 181 box 1
1170 Brussels
Belgium

1 van de AREI (Koninklijk Besluit van 8/09/2019: C-2020/30795 + C-2020/30794) betreffende elektrische installaties met lage en zeer lage spanning. Atlas Contrôle verklaart dat de inspecteur het differentiële stroombeveiligingsapparaat, dat aan het begin van de elektrische installatie is geplaatst, heeft verzegeld en dat hij het (de) ééndraadschema(s) en de plaatsingstekening(en) heeft goedgekeurd. Het volgende controlebezoek moet uiterlijk in 5 jaren worden afgelegd.

Handtekening van de inspecteur

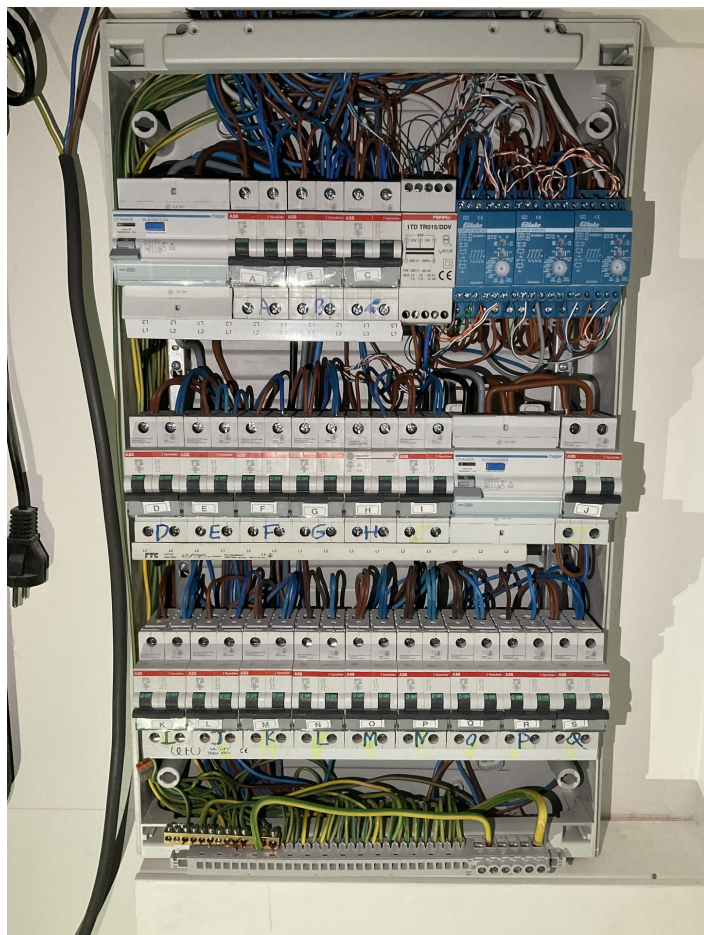

Verdeelborden 1

Opmerkingen lijst

Bewoordingen

Referentie

De schema's van de elektrische installatie moeten in het elektrische installatiedossier bewaard worden. Het wordt ook ten zeerste
aanbevolen een kopie van de schema's in de buurt van het hoofdverdeelbord te bewaren.

RDE2

Atlas Contrôle
Chaussée De La Hulpe 181 box 1
1170 Brussels
Belgium

Bewoordingen	Referentie
Deze controle is beperkt tot de zichtbare en normaal toegankelijke delen van de installatie. Tenzij anders vermeld, maken de toestellen en apparaten aangesloten op de vaste installatie geen deel uit van de controle.	RDE4
Deze inspectie is enkel beperkt tot de delen van de elektrische installatie die op de overeenkomstige (en ondertekende) delen van de schema's aangegeven zijn.	RDE5
De uitgevoerde controle is een onmiddellijke controle op basis van het tijdstip van doorgang. Dit rapport is slechts een weergave van de elektrische installatie op het moment van de controle.	RDE6
De verlichting is nog niet permanent geïnstalleerd.	RDE7
De elektrische installatie is spanningsloos. De goede werking van de differentieelstroominrichtingen kunnen niet getest worden.	RDE18
De elektrische installatie is spanningsloos. De juistheid van de elektrische installatieschema's (eendraads- en situatieschema's) kan niet volledig gecontroleerd worden (b.v. daadwerkelijke aansluiting van de elektrische componenten op de afgebeelde zekeringen/automatische schakelaars).	RDE19
De installatie wordt gecontroleerd zonder enige verbinding met het openbaar verdeelnet. Een extra controle kan noodzakelijk zijn voordat het systeem ter plaatse in gebruik genomen wordt.	RDE38
Alle differentieelstroominrichtingen in de elektrische installatie moeten periodiek (bijv. maandelijks) worden getest met behulp van de testknop (zie de instructies van de fabrikant).	RDE39