

COMMUNE DE VIROINVAL

5 DIV/LE MESNIL

réf : 93038 - 10018 - Plan de Mesurage - Division-

Lot à prendre dans la parcelle cadastrée section A numéro 168d en nature de jardin situé rue Bourboux et appartenant à Monsieur

Nouveau lot créé (liseré vert) pour une contenance mesurée de deux ares quatre-vingt-un centiares.

Remarque :

Les limites extérieures n'ont fait l'objet d'aucun bornage contradictoire avec les propriétaires voisins.

Levé et dressé le 01 juillet 2024 par MAURENNE Laurent, géomètre expert dont le siège social est établi au 5/A rue du piège à COUVIN.

Légalement admis et assermenté par le Tribunal de Première Instance séant à Dinant.

GEO n° 131267

Le Géomètre E.

Plan de Situation

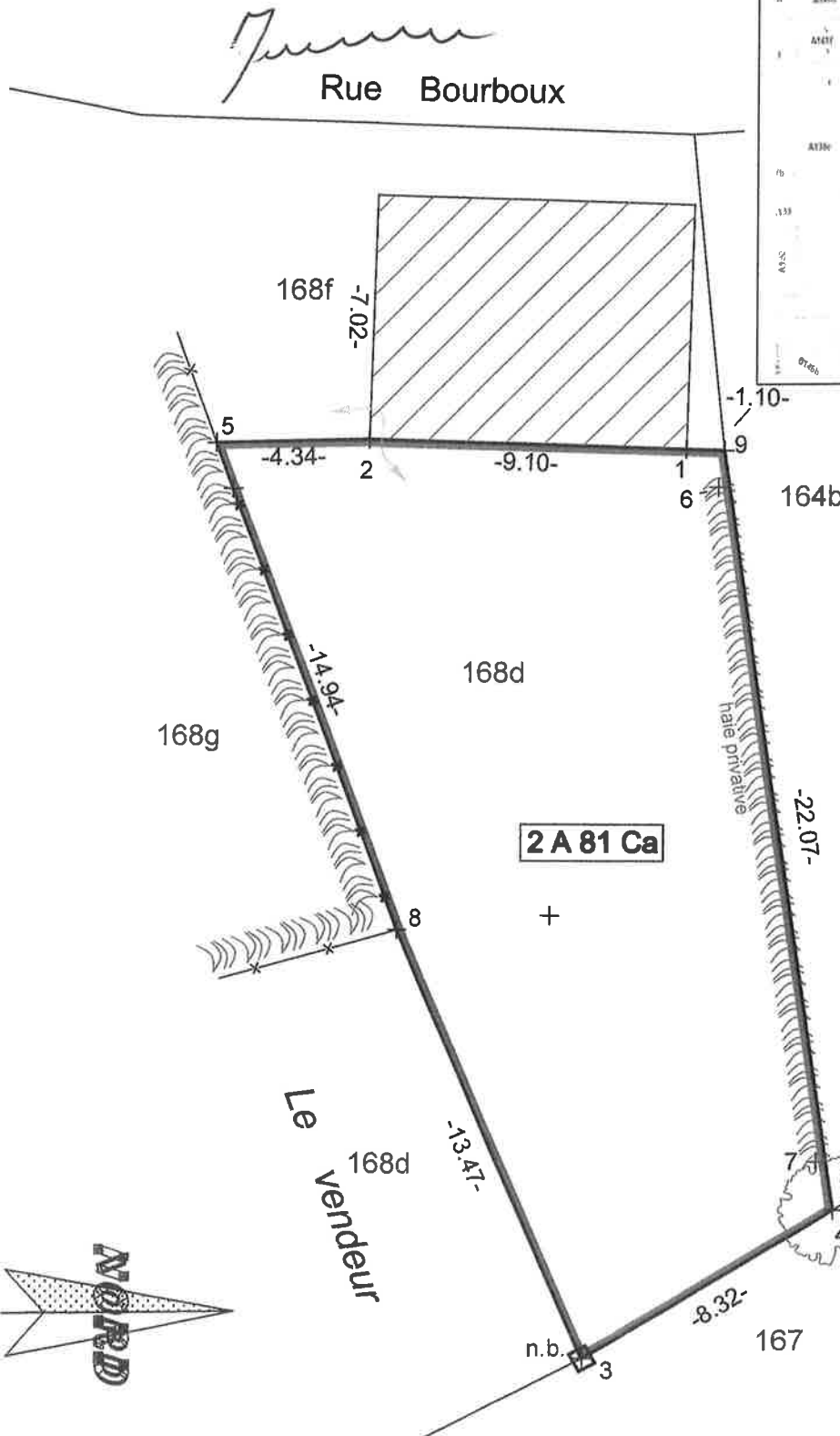
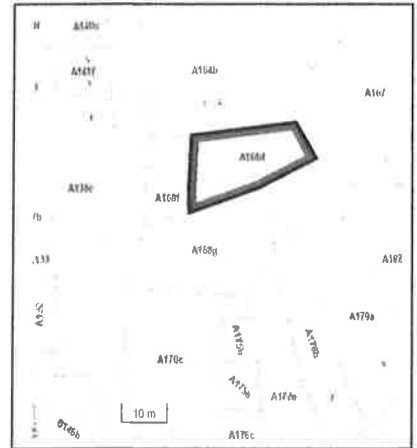

COORDONNEES LOCALES		
n°	X	Y
1	103,80	113,41
2	94,74	113,67
3	100,97	87,23
4	108,08	91,53
5	90,38	113,58
6	104,75	112,32
7	107,60	92,93
8	95,60	99,58
9	104,91	113,38

INFORMATION	
1	coin bâti
2	coin bâti
3	nouvelle borne
4	hêtre
5	pt non matérialisé
6	haie
7	haie
8	coin haie
9	pt non matérialisé

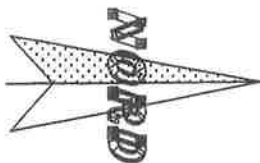

Echelle 1/200

